

# POHLED ZE ZÁPADU 1 : 50

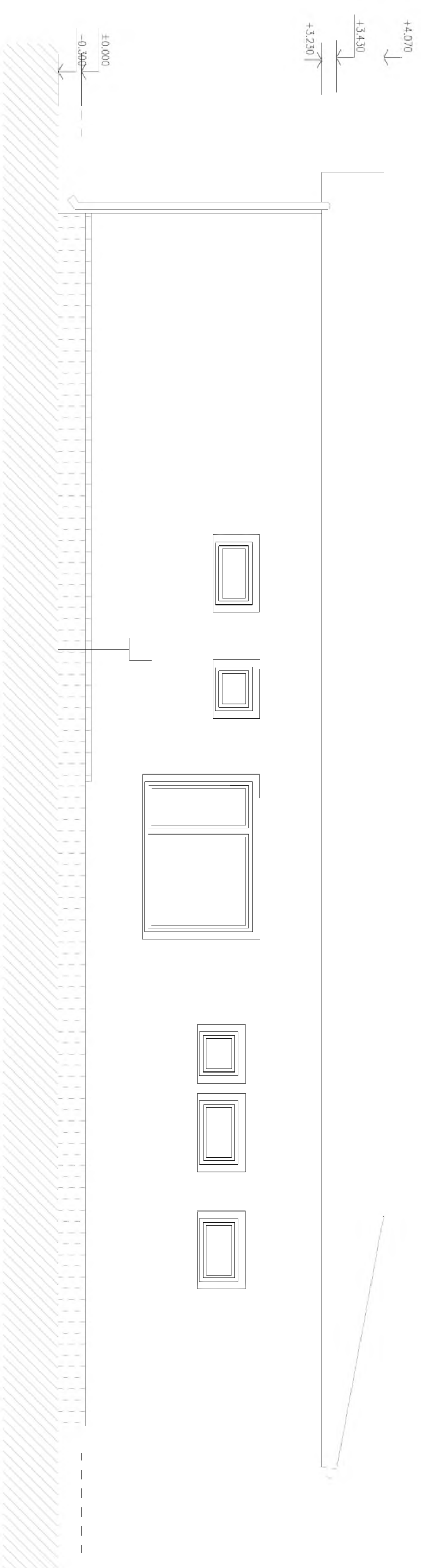

# POHLED Z VÝCHODU 1 : 50

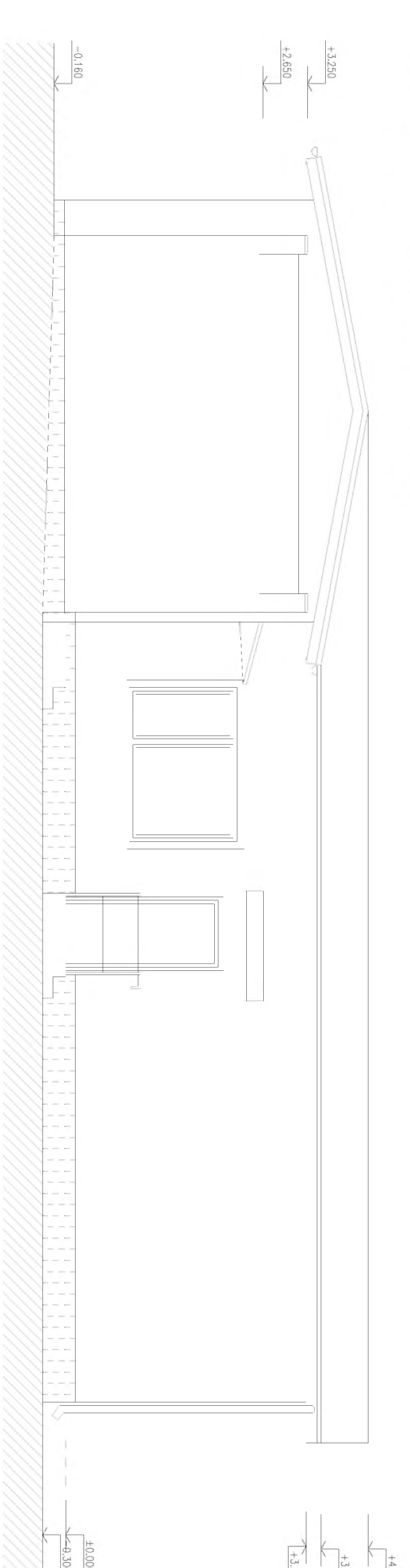

OBJEDNATEL:

Pízeňské městské  
dopravní podniky



Pízeňské městské dopravní podniky, a.s.  
Denisovo nábřeží 920/12  
301 00 Pízeň - Východní Předměstí

společnost "MP + MMD - Vozovna Slovany", společník 1: <b>METROPROJEKT Praha a.s.</b> nárn. I. P. Pavlova 2/1786 120 00 Praha 2 tel.: +420 296 154 105 <b>METROPROJEKT</b> www.metroprojekt.cz	společník 2: <b>M</b> Mott MacDonald CZ, spol. s r.o. Národní 984/15 110 00 Praha 1 tel.: +420 221 412 800 <b>MOTT</b> <b>M</b> MACDONALD www.mottmac.com	Souprava číslo:
--	---	-----------------

HIP: Ing. Jan Kočí tel.: 296 154 401 Služeň: DPS	Podpis: <i>Jan Kočí</i>	Název a účel díla: <b>REKONSTRUKCE VOZOVNY SLOVANY</b> <b>Pízeň, Slovanská alej 35</b>
--	----------------------------	--

Zpracovatelský útvár: <b>S 80</b> tel.: 296 154 400 Vedoucí útváru: Ing. Jakub Huml	Podpis: <i>Jakub Huml</i>	Název části díla: <b>E. Stavební část - stavební soubory</b> <b>SOD II Objekty odstavu tramvají (ODT)</b> <b>E.1 Objekty pozemních staveb</b>
---	------------------------------	--

Opovědný projektant: Ing. Zdeněk Veselý Výpracoval: Marcela Palasová Skart. znak: V20/2039 Počet kornálů: 3xA4	Podpis: <i>Zdeněk Veselý</i>	Název přílohy: <b>SO VST 00-00 Demolice</b> <b>01 Administrativní budova DC</b> <b>Pohled východní a západní</b>	Změna: -
Datum: 11/2019	Měřítko: 1:50	Číslo příl.: <b>005</b>	
ICD:	19	7246	006 06 01 01