

# POHLED ZE SEVERU 1 : 50

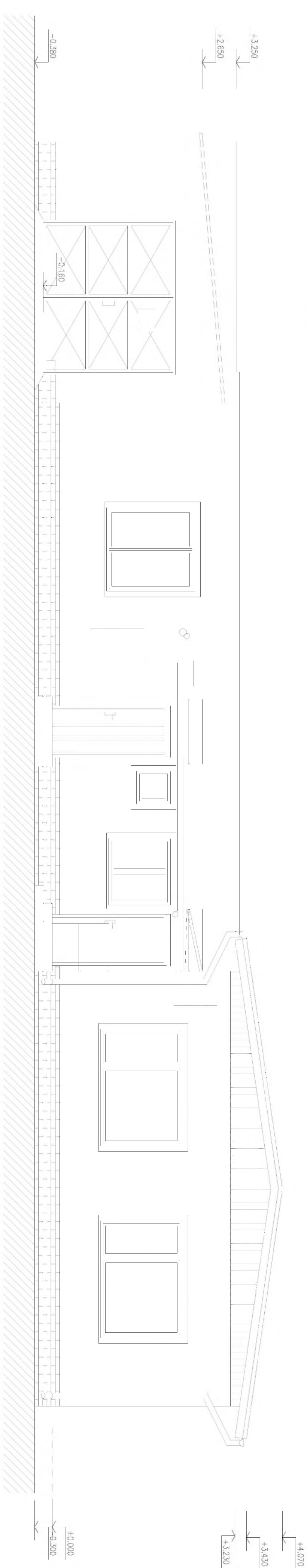

# POHLED Z JIHU 1 : 50

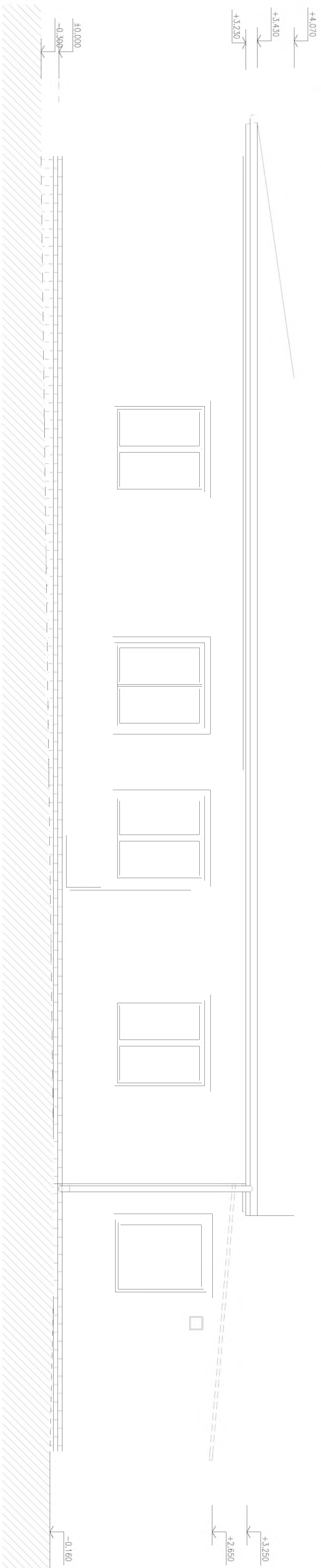

## OBJEDNATEL:

Pizeňské městské  
dopravní podniky



Pizeňské městské dopravní podniky, a.s.  
Denisovo nábřeží 920/12  
301 00 Pízeň - Východní Předměstí

společnost "MP + MMD - Vozovna Slovany", společník 1:

**METROPROJEKT Praha a.s.**  
nám. I. P. Pavlova 2/1786  
120 00 Praha 2  
tel.: +420 296 154 105  
METROPROJEKT WWW.METROPROJEKT.CZ

společník 2:

**MOTT MACDONALD CZ, spol. s r.o.**  
Národní 984/15  
110 00 Praha 1  
tel.: +420 221 412 800  
www.mottmac.com

Název a úseň díla:

**REKONSTRUKCE VOZOVNY SLOVANY  
Pízeň, Slovanská alej 35**

Název části díla:

**E. Stavební část - stavební soubory  
SOD II Objektů odstavu tramvají (ODT)  
E:1 Objektů pozemních staveb**

Název přílohy:

**SO VST 00-00 Demolice  
01 Administrativní budova DC  
Pohled severní a jižní**

Objekt:	4xA4	Měřítok:	1:50	CD:	19	7246	006	06	01	01	Značka:	004
---------	------	----------	------	-----	----	------	-----	----	----	----	---------	-----

Podpis:

Ing. Zdeněk Veselý

Vypracoval:

Marcela Palasová

Štátní znak:

VZ0/2039

Formát:

11/2019

004

Podpis:

Ing. Jan Kočí

tel.: 296 154 401

Služba:

DPS

Zpracovatelský ústav:

S 80

tel.: 296 154 400

Vedoucí ústavu:

Ing. Jakub Hurní

Podpis:

Ing. Zdeněk Veselý

Podpis:

Marcela Palasová

Štátní znak:

VZ0/2039

Formát:

11/2019

004