



**Smlouva o poskytnutí služeb
č. j. KRPP-102665-7/ČJ-2020-0300EU**

Název: Česká republika - Krajské ředitelství policie Plzeňského kraje
Sídlo: Nádražní 2, Plzeň, PSČ 306 28
Zastoupená: plk. Ing. Bc. Petrem Nováčkem, náměstkem ředitele Krajského ředitelství policie Plzeňského kraje
kontaktní adresa: Krajské ředitelství policie Plzeňského kraje, Nádražní 2, 306 28 Plzeň
IČO: 751 51 529
DIČ: CZ75151529
Bankovní spojení: Česká národní banka
Číslo účtu: 19-8246881/0710
ID datové schránky: 5ixai69

jako „objednatel“

a

Název: Česká republika - Vězeňská služba České republiky
Provozovna: Středisko hospodářské činnosti Věznice Plzeň
Sídlo: Soudní 1672/1a, 140 67, Praha 4
Zastoupená:  ředitelem věznice Plzeň, na základě pověření generálního ředitele Vězeňské služby ČR č. j. VS 52856-5/ČJ-2016-800020-SP ze dne 1. 9. 2016
IČO: 002 12 423
DIČ: CZ00212423
Bankovní spojení: 
Číslo účtu: 
ID datové schránky: etid49u

jako „poskytovatel“

**uzavírají dle zákona č. 89/2012 Sb., občanského zákoníku, tuto
Smlouvu o poskytnutí služeb
(dále jen „smlouva“)**

**I.
Předmět smlouvy**

Předmětem smlouvy je praní prádla pro Krajské ředitelství policie Plzeňského kraje. Předmět smlouvy dále zahrnuje převzetí, odvoz a dovoz prádla z/do místa plnění, sušení prádla, žehlení, mandlování, škrobení vybraných druhů prádla (ložní prádlo-prostěradla, povlaky na polštáře, povlaky na deky, dále ubrusy, utěrky, ručníky /obyčejné froté/, osušky, naperony, záclony, závěsy, blůzy, kalhoty, pláště pracovní, trička, tílka), vysprávka prádla, balení prádla pro expedici v souladu s platnými hygienickými normami vyžadovanými pro tuto službu.

II. Místa plnění a kontaktní osoby

1. Místem plnění jsou svozová místa objektů Krajského ředitelství policie Plzeňského kraje (dále jen „KŘP“):
 - a) KŘP Plzeň, Nádražní 2
kontaktní osoba: [REDACTED]
 - b) KŘP Plzeň, Sedláčkova 44
kontaktní osoba: [REDACTED]
 - c) KŘP Plzeň, Ubytovna Nepomucká 43
kontaktní osoba: [REDACTED]
 - d) RZ Hracholusky, Hracholusky 17, 330 37 Úlice
kontaktní osoba: [REDACTED]
 - e) Účelové zařízení Alma, Javorská 98, Železná Ruda
kontaktní osoba: [REDACTED]

III. Doba plnění

1. Tato smlouva se uzavírá na dobu určitou s termínem plnění od 1. října 2020 do 30. září 2021 nebo do vyčerpání částky 280 000,- Kč bez DPH; s tím, že skončí naplněním jednoho z těchto kritérií.
2. Plnění předmětu této smlouvy (odvoz na vyprání a dovoz vypraného prádla) bude probíhat:
 - a) pro místa plnění dle čl. II. písm. a) až c) – celoročně 1x za 14 dní, pravidelně každý sudý týden ve čtvrtek,
 - b) pro místo plnění dle čl. II písm. d) pouze v měsících květen až říjen - 1x za 14 dní pravidelně každý sudý týden ve čtvrtek,
 - c) pro místo plnění dle čl. II písm. e) celoročně:
 1. v měsících leden až březen 1x týdně – pondělí,
 2. v měsících duben až červen 2x až 3x týdně – pondělí, středa, pátek dle potřeby,
 3. v měsících červenec až srpen 1x týdně – pondělí,
 4. v měsících září až prosinec 2x až 3x týdně – pondělí, středa, pátek – dle potřeby.
3. Poskytovatel po provedení veškerých sjednaných úkonů dle článku I. převzaté prádlo dodá zpět objednateli nejpozději do 14 kalendářních dnů od jeho převzetí. Pro případ, kdy je prováděna vysprávka převzatého prádla, uvedená lhůta 14 kalendářních dnů neplatí a smluvní strany si konkrétní lhůtu dohodnou při předání prádla.

IV. Cena za předmět plnění

1. Celková cena za služby spojené s plněním předmětu smlouvy:

Cena za 1 kg bez DPH	14,00 Kč
DPH 21 %	2,94 Kč
Cena za 1 kg vč. DPH	16,94 Kč

Hodnota smlouvy celkem:

bez DPH	280 000,00 Kč
DPH 21 %	58 800,00
celkem vč. DPH	338 800,00 Kč

2. V celkové ceně jsou zahrnuty veškeré náklady poskytovatele, tj. zejm. na dopravu, praní, žehlení (mandlování) prádla, oprava prádla, zajištění vypraného prádla proti znečištění při přepravě apod.
3. Případná úprava ceny **sjednané v této smlouvě** (s výjimkou změny sazby DPH nebude ze strany objednavatele akceptována a bude jej opravňovat k okamžitému ukončení smluvního vztahu, a to bez jakýchkoli sankcí ze strany poskytovatele.

V.

Platební podmínky

1. Úhrada poskytovaných služeb bude objednatelem prováděna na základě dílčích faktur vystavovaných poskytovatelem pro jednotlivá místa plnění dle čl. II. na základě skutečného množství vypraného prádla. Úhrada bude prováděna bezhotovostním převodem na účet poskytovatele uvedený v této smlouvě.
2. Položky na faktuře budou vystaveny vždy na jednotlivá místa plnění uvedená v článku II. Položka bude obsahovat: cenu za jednotku (1 kg prádla) praného prádla, celkové množství prádla a cenu za celkové množství prádla dle místa plnění. Dále bude uvedena celková cena praní prádla za místo plnění.
3. Na faktuře bude jako objednatel uvedeno ČR - Krajské ředitelství policie Plzeňského kraje, Nádražní 2, OPÚM, 306 28 Plzeň; faktura bude doručena v jednom vyhotovení na stejnou adresu. Faktura může být dále zaslána elektronickou formou komunikace přes datovou schránku objednatele případně po domluvě e-mailem na adresu 
4. Splatnost faktury se stanovuje na 21 kalendářních dnů ode dne jejího vystavení, bude-li faktura doručena objednateli nejpozději do 7 dnů od jejího vystavení.
5. V případě pochybnosti bude poskytovatel povinen objednateli datum odeslání faktury prokazatelně doložit.
6. Faktura musí kromě obecných náležitostí daňového dokladu obsahovat i číslo této smlouvy.
7. Bude-li faktura obsahovat nesprávné náležitosti, nebo bude-li ve faktuře některá z náležitostí chybět, nebo nebude-li cena odpovídat údajům uvedeným v této smlouvě, je objednatel oprávněn fakturu do data splatnosti vrátit poskytovateli. Zhotovitel je v takovém případě povinen vystavit novou bezvadnou fakturu. Splatnost opravené faktury bude rovněž 21 kalendářních dnů ode dne vystavení.
8. Faktura se považuje za uhrazenou připsáním příslušné částky na účet poskytovatele.
9. Daňový doklad vystavený poskytovatelem bude objednatelem uhrazen v plné výši včetně DPH, jestliže si objednatel ověří způsobem umožňujícím dálkový přístup skutečnost, že poskytovatel není nespolehlivým plátcem DPH, a to, že jeho bankovní účet dle této smlouvy je shodný s účtem zveřejněným správcem daně způsobem umožňujícím dálkový

přístup. V opačném případě objednatel uhradí poskytovateli pouze základ daně a DPH převede přímo příslušnému správci daně.

VI.

Povinnosti poskytovatele a objednatele

1. Poskytovatel je povinen do místa plnění vrátit prádlo nepoškozené, úplné, vyžehlené, naškrobené, zašité, suché a poskládané, rozdělené do skupin tak, jak bylo předáno poskytovateli s písemným potvrzením o převzetí prádla a ve sjednaných termínech.
2. Vyprané prádlo je poskytovatel povinen dodat roztříděné dle druhů a počtů, svázané do balíků s tím, že maximální hmotnost jednoho balíku nepřekročí 15 kg.
3. Poškozené prádlo, které již nejde opravit, bude poskytovatelem vytříděno a předáno odděleně.
4. Za případné škody na prádla způsobené poskytovatelem nese poskytovatel odpovědnost a je povinen je nahradit.
5. Objednatel je oprávněn při nedodržení kvality vrátit vyprané prádlo ke zjednání nápravy na náklady poskytovatele.
6. Poskytovatel je povinen při plnění této smlouvy dodržovat platné právní předpisy a technické normy vztahující se k praní a čištění prádla.
7. Objednatel zajistí poskytovateli přístup do objektů Krajského ředitelství policie Plzeňského kraje nezbytně nutný pro plnění této smlouvy.
8. Objednatel je povinen za poskytnuté služby řádně zaplatit cenu dohodnutou v této smlouvě.
9. Poskytovatel je povinen umožnit osobám oprávněným k výkonu kontroly kontrolu dokladů souvisejících s plněním zakázky, a to po dobu danou právními předpisy k jejich archivaci (zákon č. 563/1991 Sb., o účetnictví, ve znění pozdějších předpisů, a zákon č. 235/2004 Sb., o dani z přidané hodnoty, ve znění pozdějších předpisů).

VII.

Úrok z prodlení

1. Objednatel je oprávněn účtovat poskytovateli, v případě prodlení s předáním prádla oproti termínu stanovenému v článku III. odst. 3, této smlouvy, úrok z prodlení ve výši dle nařízení vlády č. 351/2013 Sb., kterým se určuje výše úroku z prodlení; a základ pro jeho výpočet tvoří cena za 1 kg vč. DPH (viz čl. IV. odst. 1) a celková váha prádla nedodaného ve stanoveném termínu.
2. Poskytovatel je oprávněn účtovat objednateli v případě prodlení s placením faktury úrok z prodlení ve výši dle nařízení vlády č. 351/2013 Sb., kterým se určuje výše úroku z prodlení.
3. Povinnost zaplatit úrok z prodlení je 30 dnů od obdržení výzvy druhé smluvní straně k zaplacení.

VIII. Platnost a účinnost

1. Tato smlouva je platná po podpisu oběma smluvními stranami. Dle zákona číslo 340/2015 Sb., o registru smluv, nabývá účinnosti dnem uveřejnění v registru smluv. Zveřejnění zajistí objednatel. Pokud nebude uveřejněna v registru smluv ani do tří měsíců ode dne, kdy byla uzavřena, je zrušena od jejího počátku.
2. Smlouvu je možné vypovědět na základě písemné výpovědi i bez udání důvodu. Výpověď musí být písemná a musí být doručena druhé straně. Výpovědní doba činí tři měsíce a počíná běžet prvního dne kalendářního měsíce následujícího po doručení výpovědi.

IX. Závěrečná ustanovení

1. V otázkách a vztazích touto smlouvou výslovně neřešených se smluvní vztah řídí příslušnými ustanoveními občanského zákoníku.
2. Případné spory budou řešeny příslušným soudem, nikoli rozhodcem.
3. Smluvní strany prohlašují, že tato smlouva neobsahuje žádné informace klasifikované jako obchodní tajemství. Poskytovatel bere na vědomí, že obsah této smlouvy může být objednatelem v plném rozsahu zveřejněn v návaznosti na příslušná ustanovení platných právních předpisů (zejména zákona č. 340/2015 Sb., o registru smluv, a zákona č. 106/1999 Sb., o svobodném přístupu k informacím).
4. Veškeré změny této smlouvy jsou možné pouze na základě písemných dodatků odsouhlasených smluvními stranami.
5. Tuto smlouvu tvoří 5 stran smlouvy a 1 strana přílohy.
6. Smluvní strany prohlašují, že smlouvu uzavřely na základě svobodné, jasné a srozumitelné vůle.

Přílohy: Příloha č. 1 – Vzor předávacího protokolu

Za objednatele:

V Plzni

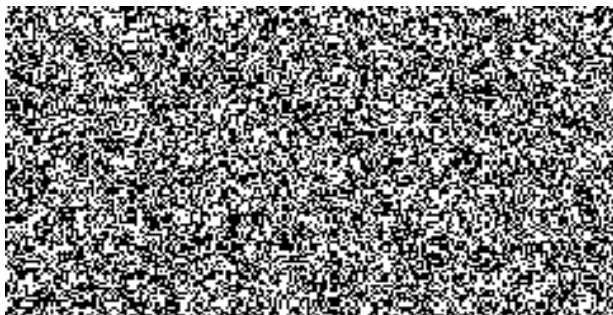

náměstek ředitele Krajského ředitelství
policie Plzeňského kraje pro ekonomiku
podepsáno elektronicky

Za poskytovatele

V Plzni

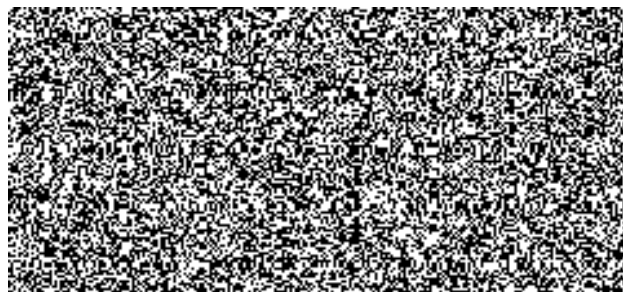

vrchní rada
ředitel Věznice Plzeň
podepsáno elektronicky

Předávací protokol prádla

Objednatel: Krajské ředitelství policie Plzeňského kraje
Nádražní 2, 306 28 Plzeň
IČO: 75151529

Organizační jednotka:

Dodavatel: Středisko hospodářské činnosti Věznice Plzeň
Vězeňská služba České republiky
Soudní 1672/1a, 140 67, Praha 4
IČO: 00212423

Druh prádla	Praní ANO/NE	Počet ks	Balík č.	Celková váha balíku v kg	Poznámka
Celková hmotnost v kg					

Předání:

	Jméno a příjmení	Váha celkem	Datum	Podpis
Za objednatele				
Za dodavatele				

Převzetí:

	Jméno a příjmení	Váha celkem	Datum	Podpis
Za objednatele				
Za dodavatele				