

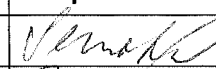



KRAJSKÝ ÚŘAD KRAJE Vysočina

Název dokumentu:	Smlouva o zřízení služebnosti				
Oprávněn/pověřen k podpisu:	Ing. Josef Pavlík				
Schváleno:	RK	Datum:	10.1.2017	Č.usnesení:	0068/02/2017/RK
Dokument uložen u:	odboru majetkového				
Počet vyhotovení:	4				
Adresát:	Obec Květinov				
Smluvní částka: 1)	0.00				
Odpovědný odbor: 2)	odbor majetkový				
Podpis zajistit do:	neprodleně				

	Pracoviště/pracovník	Datum	Podpis
Zpracoval:	OM/M. Semotamová	8.2.2017	
Projednáno s:	OM/J. Mrázková	8.2.2017	
Právní kontrola:	OM/J. Mrázková	8.2.2017	
Předkládá:	OM/P. Kolář	8.2.2017	
Potvrzení příjmu smlouvy do předběžné evidence 3)	OM/P. Kolář	8.2.2017	
Zodpovídá:	Příkazce operace:		
	Správce rozpočtu:		

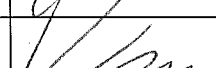
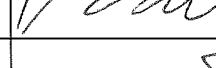
Poznámka:

Subjekt (IČO: 267724), se kterým je uzavírána smlouva NEBYL NALEZEN v databázi nespolehlivých plátců MFČR; (ověření provedl: koudelova, datum ověření: 08.02.2017 07:41:35):

Smlouva o zřízení služebnosti - vodovod, kanalizace kú Květinov, obec Květinov par.č. 246/1, 251 kú Kvasetice u Květinova, obec Květinov par.č. 186/1 OM 1094/2016

Rozpočtová skladba:

1) Použije se, pokud se jedná o písemnost typu smlouvy, jejímž předmětem je peněžité plnění. Pokud je v košilce více smluv, uvede se částka souhrnná. Pokud se jedná o smlouvu, příp. smlouvy, u níž je peněžité plnění stanoveno částkou za čerpanou jednotku (např. hodinovou sazbu), uvede se částka maximálního rozsahu tohoto plnění. V případě smluv na dobu neurčitou uveďte částku jedné platby.

2) Odpovědným odborem se rozumí odbor, příp. sekce nebo samostatné oddělení, které za písemnost, její vyřízení a správu záležitosti (správu smluvního vztahu) odpovídá.

3) Potvrzuje vždy vedoucí odpovědného odboru (nenahrazuje právní kontrolu).

**Smlouva o zřízení služebnosti**

uzavřená podle ustanovení § 1257 a násl. zákona č. 89/2012/Sb., občanský zákoník,
v platném znění

mezi těmito smluvními stranami:

589/17

Kraj Vysočina, se sídlem v Jihlavě, Žižkova 57, 587 33 Jihlava
zastoupený hejtmánem kraje MUDr. Jiřím Běhounkem
k podpisu smlouvy pověřen Ing. Josef Pavlík, náměstek hejtmána pro oblast
ekonomiky a majetku

IČ: 708 90 749

DIČ: CZ70890749

Bankovní spojení: Sberbank CZ, a.s.

č.ú.: 40 50 00 50 19/6800

VS 1680511094

na straně povinného ze služebnosti

a

Obec Květinov, se sídlem Květinov 12, Květinov, 58001
zastoupena starostou obce Ing. Ondřejem Smolíkem

IČ: 00267724

na straně oprávněného ze služebnosti

takto:

**Článek I.
Předmět smlouvy**

1. Povinný ze služebnosti je na základě zákona 157/2000 Sb. o přechodu některých věcí, práv a závazků z majetku České republiky do majetku krajů a Rozhodnutí Ministerstva dopravy a spojů č. 3796/01-9-KM ze dne 10. 9. 2001, výhradním vlastníkem pozemku par. č. 246/1, 251 v katastrálním území Květinov a 186/1 v katastrálním území Kvasetice u Květinova a obci Květinov (dále jen „pozemek“). Pozemek je zapsán u Katastrálního úřadu pro Vysočinu, katastrální pracoviště Havlíčkův Brod v katastru nemovitostí pro uvedené k. ú. a obec na LV 134.
2. Oprávněný ze služebnosti zrealizoval a uvedl na základě předávacího protokolu od příslušné příspěvkové organizace ze dne 9. 8. 2016 do užívání stavbu „Vodovod a kanalizace Květinov“ (dále jen „stavba“) na výše uvedeném pozemku.
3. V souladu s článkem I. bod 4. smluv o smlouvě budoucí o zřízení služebnosti, uzavřené mezi povinným a oprávněným ze dne 20. 8. 2008 a ze dne 7. 2. 2008 zřizuje povinný služebnost užívání části pozemku ve prospěch oprávněného, spočívající ve zřízení a provozování stavby na pozemku tak, jak je uvedeno v geometrickém plánu č. 139-285/2015 ze dne 16. 6. 2015, 40-286/2015 ze dne 2. 6. 2015 a 152-423/2015 ze dne 30. 6. 2016, které vyhotovil Geodézie Ledec nad Sázavou s.r.o. a tvoří nedílnou součást této smlouvy.
4. Oprávněný má v souvislosti se zřízením a provozem stavby právo vstupovat a vjíždět na pozemek uvedený v čl. I. odst. 1. této smlouvy
5. Oprávněný takto zřízenou služebnost přijímá a povinný, jako vlastník zatěžované nemovitosti, je povinen toto právo strpět.

Článek II. Podstatné náležitosti smlouvy

1. Služebnost se sjednává bezúplatně ve smyslu Pravidel Rady Kraje Vysočina pro zřizování služebností na majetku Kraje Vysočina.
2. Správní poplatek za vklad práva odpovídající služebnosti uhradí oprávněný.
3. Služebnost je sjednána na dobu, po kterou bude oprávněným provozována stavba na pozemku uvedeném v čl. I. bod. 1. této smlouvy. V případě, že oprávněný převede tuto stavbu na jiného vlastníka, vyjma případu přeměny oprávněného jako právnické osoby, je oprávněný povinen do 30 dnů ode dne převodu oznámit povinnému nového vlastníka stavby.
4. Oprávněný a povinný ze služebnosti následně uzavřou dohodu o zrušení služebnosti s tím, že náklady související se zrušením služebnosti hradí oprávněný.
5. Právo odpovídající služebnosti nabude oprávněný vkladem práva odpovídajícího služebnosti s právními účinky k okamžiku podání návrhu na vklad do katastru nemovitostí u Katastrálního úřadu pro Vysočinu, katastrální pracoviště Havlíčkův Brod.

Článek III. Povinnosti při provozu stavby

1. Oprávněný se zavazuje písemně, v souladu se zákonem, oznámit příslušné příspěvkové organizaci, která majetek užívá, každý zásah a jeho účel na pozemku povinného, ke kterému je oprávněn z této smlouvy a šetřit co nejvíce jeho majetek. Pokud v důsledku existence služebnosti vznikne výstavbou, údržbou a opravami stavby ze strany oprávněného, ale i nezávisle, tj. provozní závadou, straně vlastníka zatěžované nemovitosti škoda a znehodnocení pozemku, ponese náklady na jejich odstranění oprávněný, případně zajistí nápravu v plném rozsahu.
2. Náklady spojené s běžnou údržbou služebného pozemku nese povinný. Náklady vyvolané činnostmi oprávněného na služebném pozemku nese oprávněný.

Článek IV. Závěrečná ustanovení

1. Skutečnosti ve smlouvě blíže nespecifikované se řídí příslušnými ustanoveními zákona č. 89/2012 Sb., občanský zákoník, v platném znění.
2. Tato smlouva je vyhotovena ve 4 stejnopisech, z nichž dva výtisky obdrží povinný, jeden výtisk oprávněný a jeden výtisk je určen pro Katastrální úřad pro Vysočinu, katastrální pracoviště Havlíčkův Brod.
3. O uzavření smlouvy o zřízení služebnosti spočívající ve zřízení a užívání stavby bylo v souladu s ustanovením § 59 odst. 3 zákona 129/2000 Sb., o krajích, ve znění pozdějších předpisů, rozhodnuto usnesením Rady Kraje Vysočina 0068/02/2017/RK ze dne 10. 1. 2017.
4. Uzavření smlouvy bylo schváleno v radě obce dne 30. 1. 2017 č. usnesení č. 4/20/17.
5. Smluvní strany této smlouvy prohlašují, že si smlouvu o zřízení služebnosti přečetly, že je uzavírána po vzájemném projednání, podle jejich pravé a svobodné vůle, určitě, vážně

a srozumitelně, nikoli v tísní ani za nápadně nevýhodných podmínek. Na důkaz toho připojují své podpisy.

6. Smlouva o zřízení služebnosti nabývá platnosti dnem podpisu smlouvy a účinnosti dnem uveřejnění v informačním systému veřejné správy – Registru smluv.
7. Oprávněný ze služebnosti výslovně souhlasí se zveřejněním celého textu smlouvy včetně podpisů (v případě fyzické osoby bude zveřejněný text smlouvy anonymizován v rozsahu osobních údajů) v informačním systému veřejné správy – Registru smluv.
8. Smluvní strany se dohodly, že zákonnou povinnost dle § 5 odst. 2 zákona o registru smluv splní Kraj Vysočina.

V *Květinově* dne *7.2.2017*
Za oprávněného:



Ing. Ondřej Smolík
starosta obce

Obec Květinov
Květinov
580 01 Havlíčkův Brod

V Jihlavě dne *08.02.2017*
Za povinného:



Ing. Josef Pavlík
náměstek hejtmána pro oblast
ekonomiky a majetku

Kraj Vysočina
Žitkova 57, 587 33 Jihlava

VÝKAZ DOSAVADNÍHO A NOVÉHO STAVU ÚDAJŮ KATASTRU NEMOVITOSTÍ

Dosavadní stav				Nový stav														
Označení pozemku parc. číslem	Výměra parcely		Druh pozemku	Označení pozemku parc. číslem	Výměra parcely		Druh pozemku	Typ stavby	Způsob využití	Způsob využití	Zpús. určení výměr	Porovnání se stavem evidence právních vztahů						
	ha	m ²	Způsob využití		ha	m ²	Způsob využití	Způsob využití				Díl přechází z pozemku označeného v katastru nemovitostí	dřívější poz. evidencí	Číslo listu vlastnictví	Výměra dílu		Označení dílů	
246/1 251												246/1 251			134 134			

Druh věcného břemene: Dle smlouvy.
Oprávněný: Dle smlouvy.

Seznam souřadnic (S-JTSK)

Číslo bodu Souřadnice pro zápis do KN
Y X Kód kv. Poznámka

k.ú. Květinov (678261)

1	672819.96	1110706.47	8	věcné břemeno
2	672827.96	1110713.78	8	věcné břemeno
3	672827.31	1110708.78	8	věcné břemeno
4	672820.90	1110702.78	3	věcné břemeno
5	672819.31	1110702.06	8	věcné břemeno
6	672827.46	1110726.31	3	věcné břemeno
7	672829.67	1110747.42	3	věcné břemeno
8	672833.81	1110775.87	3	věcné břemeno
9	672827.44	1110781.04	3	věcné břemeno
10	672834.72	1110779.81	3	věcné břemeno
11	672825.55	1110777.54	8	věcné břemeno
12	672790.28	1110786.00	3	věcné břemeno
13	672823.33	1110781.35	3	věcné břemeno
14	672778.27	1110784.80	8	věcné břemeno
15	672838.55	1110792.28	3	věcné břemeno
16	672843.14	1110802.55	3	věcné břemeno
17	672855.42	1110832.62	3	věcné břemeno
18	672856.84	1110840.66	3	věcné břemeno
19	672864.06	1110861.81	3	věcné břemeno
20	672868.80	1110864.90	8	věcné břemeno

Číslo bodu Souřadnice pro zápis do KN
Y X Kód kv. Poznámka

k.ú. Květinov (678261)

21	672829.54	1110725.79	8	věcné břemeno
22	672866.27	1110859.74	8	věcné břemeno
23	672858.18	1110832.90	8	věcné břemeno
24	672856.32	1110826.42	8	věcné břemeno
25	672844.29	1110801.90	8	věcné břemeno
26	672841.30	1110792.87	8	věcné břemeno
27	672838.86	1110785.48	8	věcné břemeno
28	672836.71	1110777.18	8	věcné břemeno
29	672834.44	1110763.30	8	věcné břemeno
30	672834.01	1110759.65	8	věcné břemeno
31	672833.65	1110756.56	8	věcné břemeno
32	672831.25	1110738.46	8	věcné břemeno
33	672887.43	1110892.94	8	věcné břemeno
34	672883.22	1110901.29	8	věcné břemeno
35	672885.39	1110904.11	8	věcné břemeno
36	672889.69	1110895.55	8	věcné břemeno
37	672824.98	1110778.22	8	věcné břemeno
38	672808.01	1110780.65	8	věcné břemeno
39	672797.00	1110782.22	8	věcné břemeno

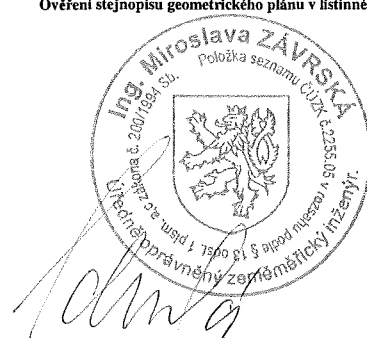
GEOMETRICKÝ PLÁN pro vymezení rozsahu věcného břemene k částem pozemků	Geometrický plán ověřil úředně oprávněný zeměměřický inženýr:	Stejnopis ověřil úředně oprávněný zeměměřický inženýr:
	Jméno, příjmení: Ing. Miroslava Závrská	Jméno, příjmení: Ing. Miroslava Závrská
	Číslo položky seznamu úředně oprávněných zeměměřických inženýrů: 2255/05	Číslo položky seznamu úředně oprávněných zeměměřických inženýrů: 2255/05
	Dne: 16. června 2015 Číslo: 204/2015	Dne: 24. června 2015 Číslo: 103/2015
Náležitostní a přesností odpovídá právním předpisům.	Tento stejnopis odpovídá geometrickému plánu v elektronické podobě uloženému v dokumentaci katastrálního úřadu.	
Vyhotovitel: GEODÉZIE Ledec nad Sázavou s.r.o. Petra Bezruče 1110, Ledec nad Sázavou Číslo plánu: 139-285/2015 Okres: Havlíčkův Brod Obec: Květinov Kat. území: Květinov Mapový list: - VS-XIV-23-09 Dosavadním vlastníkům pozemků byla poskytnuta možnost seznámit se v terénu s průběhem navrhovaných nových hranic, které byly označeny předepsaným způsobem:	Katastrální úřad souhlasí s očíslováním parcel. KÚ pro Vysočinu KP Havlíčkův Brod Ing. Jaroslav Beránek PGP-726/2015-601 2015.06.22 14:37:24 CEST	Ověření stejnopisu geometrického plánu v listinné podobě. 



163/8

29

26/1

26/2

28

253

27/1

21/2

26-15

44

23

24

39/3

251

37

246/1

264/4

19

56

277

202/6

202/7

260/2

40

List č.1

List 2.2

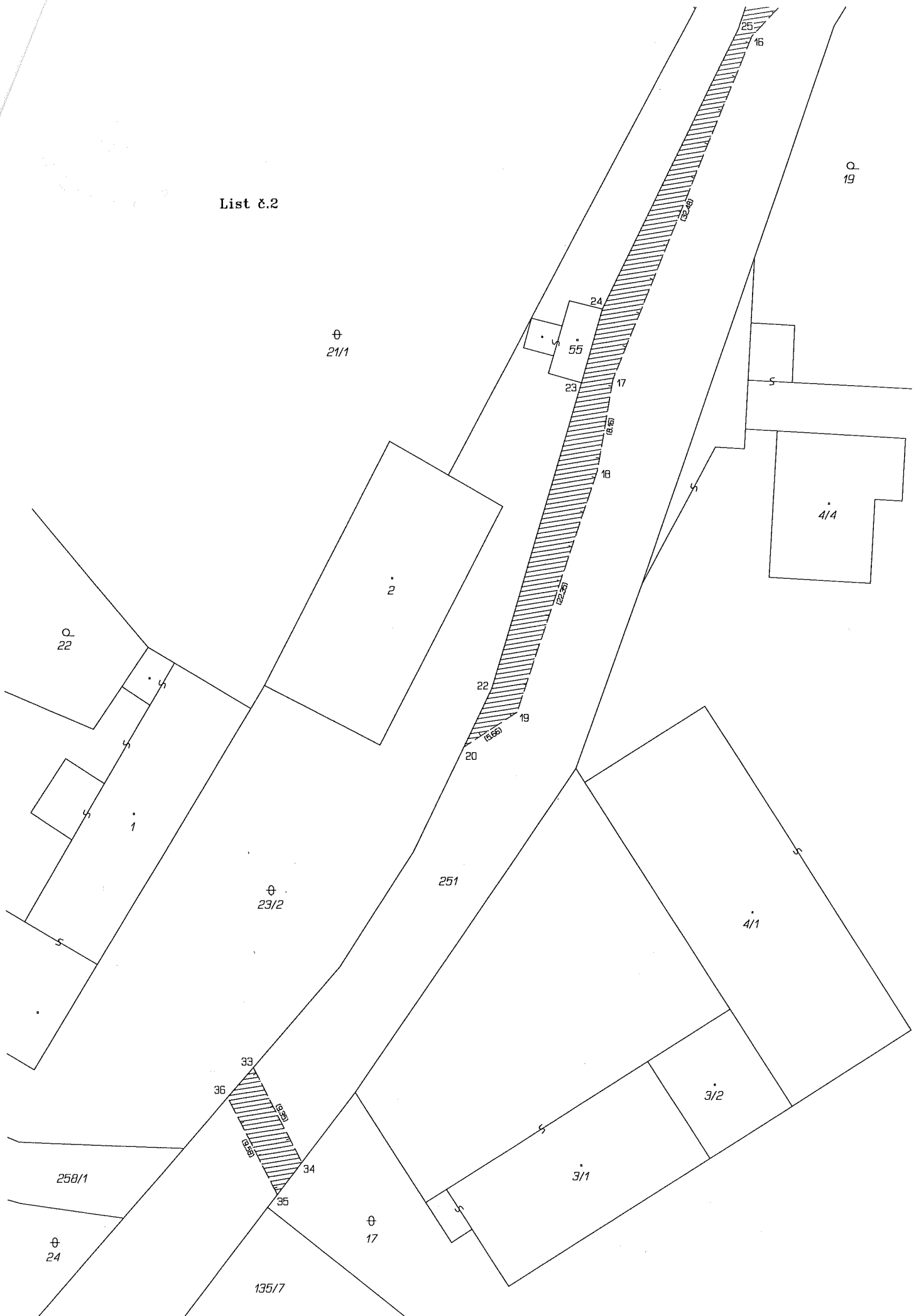

AVRSKA

VÝKAZ DOSAVADNÍHO A NOVÉHO STAVU ÚDAJŮ KATASTRU NEMOVITOSTÍ

Dosavadní stav				Nový stav													
Označení pozemku parc. číslem	Výměra parcely		Druh pozemku	Označení pozemku parc. číslem	Výměra parcely		Druh pozemku	Typ stavby	Způsob využití	Způsob využití	Zpús. určení výměr	Porovnání se stavem evidence právních vztahů					
	ha	m ²	Způsob využití		ha	m ²	Způsob využití	Způsob využití				Díl přechází z pozemku označeného v katastru nemovitostí	dřívější poz. evidencí	Číslo listu vlastnictví	Výměra dílu		Označení dílu
186/1												186/1			134		

Druh věcného břemene: Dle smlouvy.
 Oprávněný: Dle smlouvy.

Seznam souřadnic (S-JTSK)
 Číslo bodu Souřadnice pro zápis do KN
 Y X Kód kv. Poznámka

k.ú. Kvasetice u Květinova (678252)

1	672802.09	1109461.98	3	věcné břemeno
2	672804.80	1109462.32	8	věcné břemeno
3	672806.75	1109459.33	8	věcné břemeno
4	672802.77	1109458.84	3	věcné břemeno
5	672796.67	1109460.47	3	věcné břemeno
6	672795.88	1109456.67	3	věcné břemeno
7	672790.69	1109463.85	8	věcné břemeno
8	672794.20	1109458.07	8	věcné břemeno

GEOMETRICKÝ PLÁN pro vymezení rozsahu věcného břemene k části pozemku	Geometrický plán ověřil úředně oprávněný zeměměřický inženýr:	Stejnopis ověřil úředně oprávněný zeměměřický inženýr:
	Jméno, příjmení: Ing. Miroslava Závrská	Jméno, příjmení: Ing. Miroslava Závrská
	Číslo položky seznamu úředně oprávněných zeměměřických inženýrů: 2255/05	Číslo položky seznamu úředně oprávněných zeměměřických inženýrů: 2255/05
	Dne: 2. června 2015 Číslo: 190/2015	Dne: 10. června 2015 Číslo: 100/2015
Náležitosti a přesnost odpovídá právním předpisům.	Tento stejnopis odpovídá geometrickému plánu v elektronické podobě uloženému v dokumentaci katastrálního úřadu.	
Vyhotovitel: GEODÉZIE Ledeč nad Sázavou s.r.o. Petra Bezruč 1110, Ledeč nad Sázavou Číslo plánu: 40-286/2015 Okres: Havlíčkův Brod Obec: Květinov Kat. území: Kvasetice u Květinova Mapový list: VS-XIV-23-05 Dosavadním vlastníkům pozemků byla poskytnuta možnost seznámit se v terénu s průběhem navrhovaných nových hranic, které byly označeny předepsaným způsobem:	Katastrální úřad souhlasí s očíslováním parcel. KÚ pro Vysočinu KP Havlíčkův Brod Ing. Jaroslav Beránek PGP-660/2015-601 2015.06.08 16:31:10 CEST	Ověření stejnopisu geometrického plánu v listinné podobě. 

VÝKAZ DOSAVADNÍHO A NOVÉHO STAVU ÚDAJŮ KATASTRU NEMOVITOSTÍ															
Dosavadní stav					Nový stav										
Označení pozemku parc. číslem	Výměra parcely		Druh pozemku	Označení pozemku parc. číslem	Výměra parcely		Druh pozemku	Typ stavby	Zpús. určení výměr	Porovnání se stavem evidence právních vztahů					
	ha	m ²	Způsob využití		ha	m ²	Způsob využití	Způsob využití		Díl přechází z pozemku označeného v katastru nemovitostí	dřívější poz. evidencí	Číslo listu vlastnictví	Výměra dílu		Označení dílu
												ha	m ²		
246/1 251										246/1 251		134 134			

Druh věcného břemene: Dle smlouvy.
Oprávněný: Dle smlouvy.

GEOMETRICKÝ PLÁN pro vymezení rozsahu věcného břemene k částem pozemků	Geometrický plán ověřil úředně oprávněný zeměměřický inženýr:	Stejnopis ověřil úředně oprávněný zeměměřický inženýr:
	Jméno, příjmení: Ing. Miroslava Závrská	Jméno, příjmení: Ing. Miroslava Závrská
	Číslo položky seznamu úředně oprávněných zeměměřických inženýrů: 2255/05	Číslo položky seznamu úředně oprávněných zeměměřických inženýrů: 2255/05
	Dne: 30. června 2016 Číslo: 81/2016	Dne: 27. července 2016 Číslo: 228/2016
	Náležitosti a přesnosti odpovídá právním předpisům.	Tento stejnopis odpovídá geometrickému plánu v elektronické podobě uloženému v dokumentaci katastrálního úřadu.
Vyhotovitel: GEODÉZIE Ledeč nad Sázavou s.r.o. Petra Bezruč 1110, Ledeč nad Sázavou	Katastrální úřad souhlasí s očíslováním parcel.	Ověření stejnopisu geometrického plánu v listinné podobě.
Číslo plánu: 152-423/2015	KÚ pro Vysočinu KP Havlíčkův Brod Ing. Jaroslav Beránek PGP-886/2016-601 2016.07.20 15:03:56 CEST	
Okres: Havlíčkův Brod		
Obec: Květinov		
Kat. území: Květinov		
Mapový list: V.S.XIV-23-09		
Dosavadním vlastníkům pozemků byla poskytnuta možnost seznámit se v terénu s průběhem navrhovaných nových hranic, které byly označeny předepsaným způsobem.		

s



k.ú. Květinov
náčrt 152

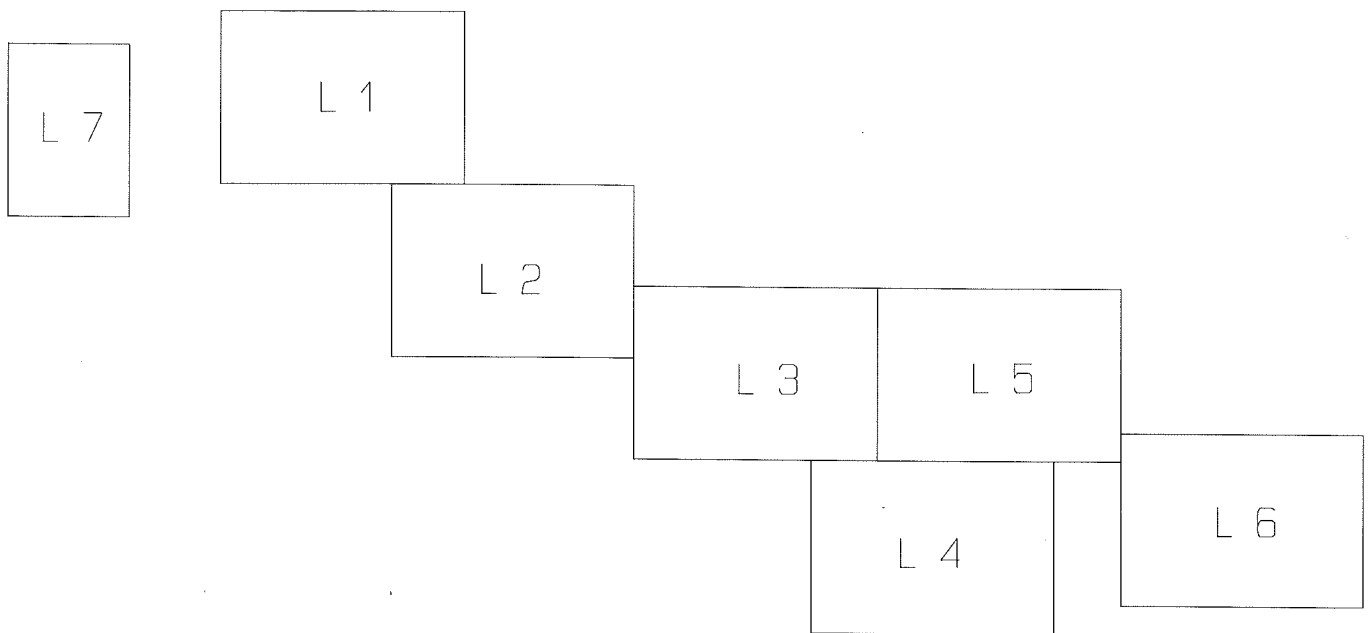

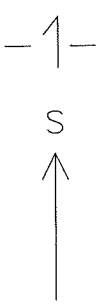
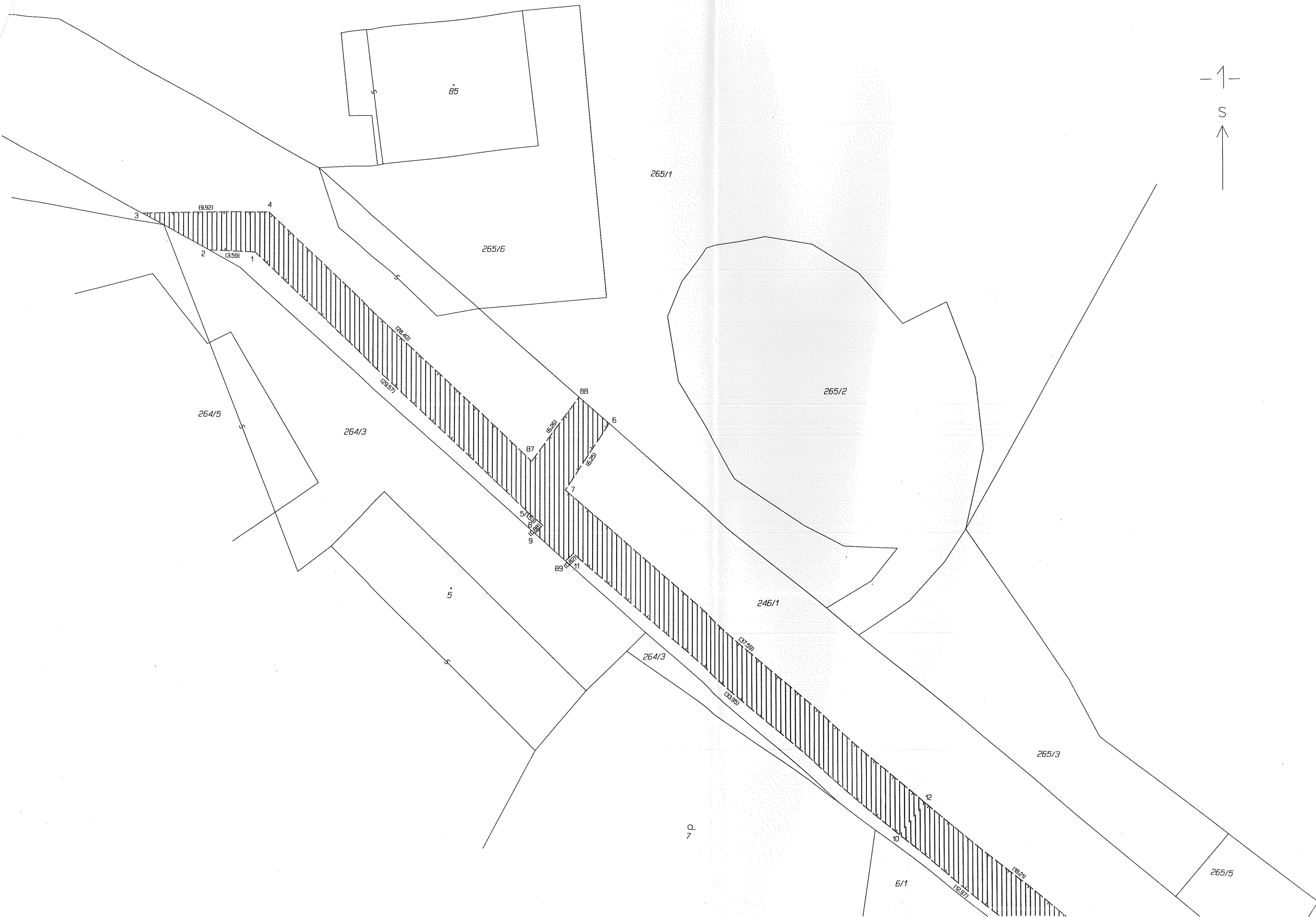

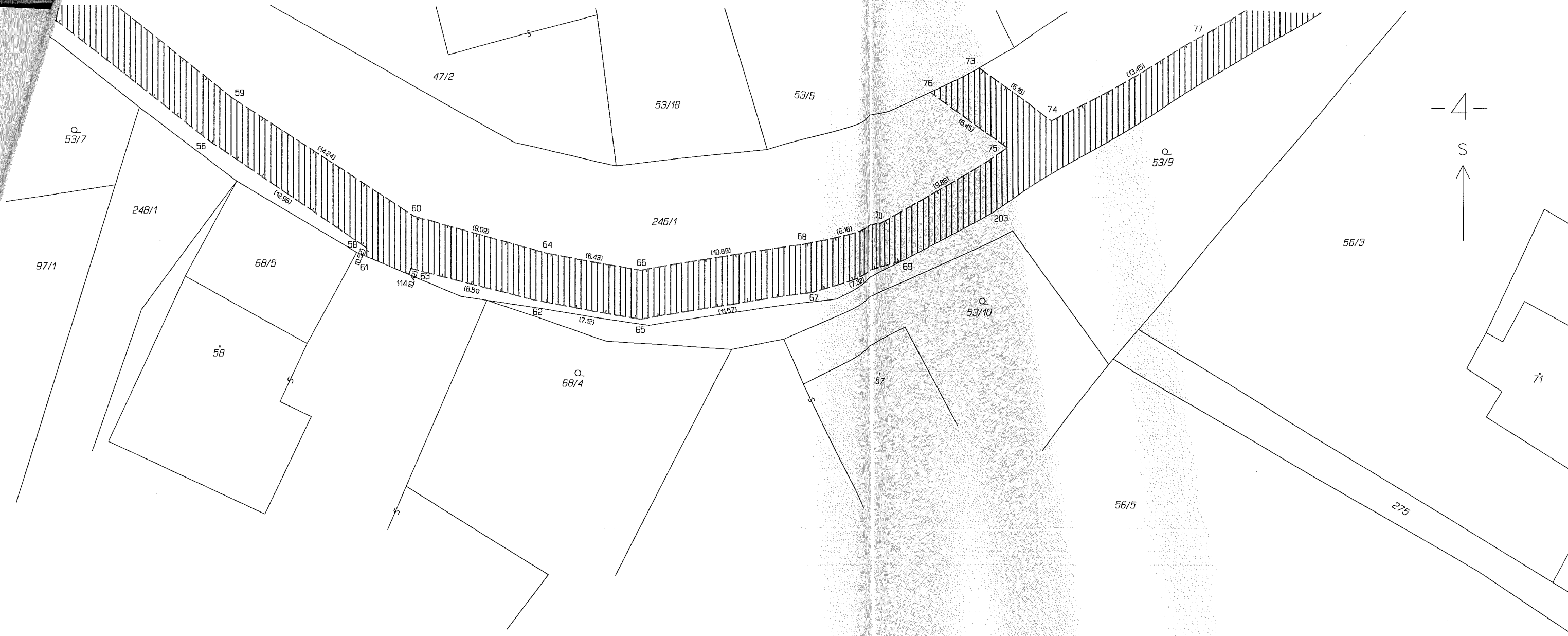



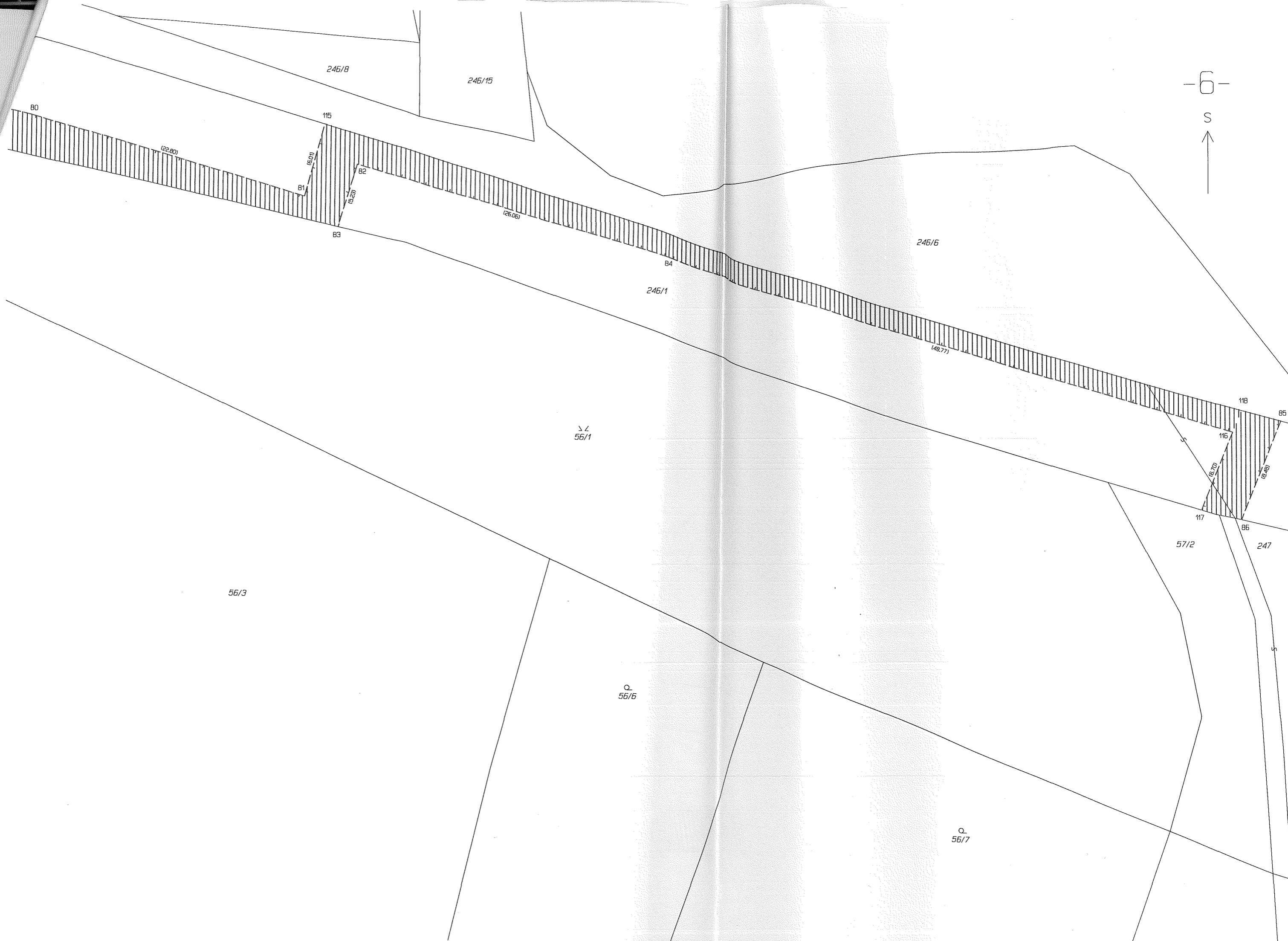
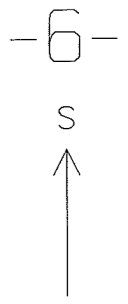

246/8

246/15

B0

115

(22.00)

B1

(16.00)

B2

(17.50)

B3

(26.00)

B4

246/1

246/6

(48.77)

56/1

118

B5

116

(16.70)

B6

247

56/3

57/2

56/6

56/7

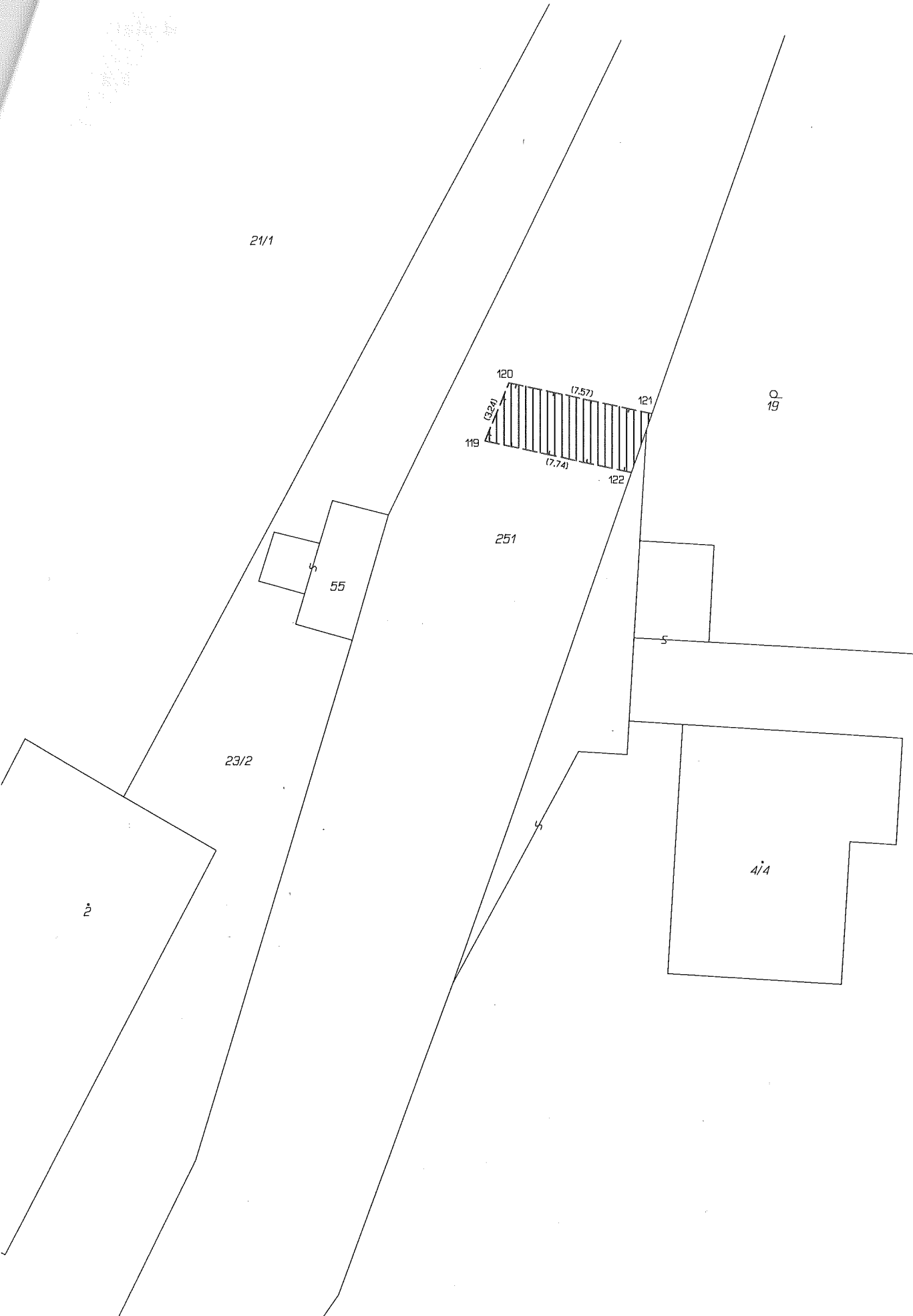

Seznam souřadnic (S-JTSK)
 Číslo bodu Souřadnice pro zápis do KN
 Y X Kód kv. Poznámka

k.ú.	Květinov (678261)			
1	672763.66	1110801.56	3	věcné břemeno
2	672767.25	1110801.48	8	věcné břemeno
3	672772.50	1110798.63	8	věcné břemeno
4	672762.58	1110798.41	3	věcné břemeno
5	672742.09	1110821.79	3	věcné břemeno
6	672735.76	1110814.79	8	věcné břemeno
7	672739.17	1110820.02	3	věcné břemeno
8	672740.93	1110822.79	3	věcné břemeno
9	672741.54	1110823.42	8	věcné břemeno
10	672712.71	1110846.99	3	věcné břemeno
11	672738.55	1110824.98	3	věcné břemeno
12	672710.67	1110844.53	3	věcné břemeno
13	672702.59	1110855.10	3	věcné břemeno
14	672696.40	1110855.84	3	věcné břemeno
15	672702.86	1110855.52	8	věcné břemeno
16	672700.03	1110857.08	3	věcné břemeno
17	672700.34	1110857.46	8	věcné břemeno
18	672697.70	1110858.92	3	věcné břemeno
19	672697.97	1110859.29	8	věcné břemeno
20	672695.15	1110860.86	3	věcné břemeno
21	672695.45	1110861.24	8	věcné břemeno
22	672683.78	1110868.57	3	věcné břemeno
23	672682.26	1110866.06	3	věcné břemeno
24	672674.09	1110874.07	3	věcné břemeno
25	672674.18	1110870.40	3	věcné břemeno
26	672668.59	1110876.40	3	věcné břemeno
27	672663.85	1110875.00	3	věcné břemeno
28	672668.95	1110877.10	8	věcné břemeno
29	672645.85	1110886.44	3	věcné břemeno
30	672665.65	1110877.76	3	věcné břemeno
31	672630.42	1110894.60	3	věcné břemeno
32	672644.47	1110883.56	3	věcné břemeno
33	672629.49	1110891.35	3	věcné břemeno
34	672630.80	1110895.23	8	věcné břemeno
35	672627.65	1110896.28	3	věcné břemeno
36	672627.99	1110896.78	8	věcné břemeno
37	672619.65	1110901.74	3	věcné břemeno
38	672626.64	1110893.00	3	věcné břemeno
39	672615.97	1110900.48	3	věcné břemeno
40	672613.71	1110906.06	3	věcné břemeno
41	672614.37	1110906.89	8	věcné břemeno
42	672611.04	1110908.03	3	věcné břemeno
43	672611.68	1110908.95	8	věcné břemeno
44	672599.66	1110916.59	3	věcné břemeno
45	672613.22	1110902.33	3	věcné břemeno
46	672597.74	1110914.03	3	věcné břemeno
47	672591.38	1110922.74	3	věcné břemeno
48	672592.36	1110923.92	8	věcné břemeno
49	672573.24	1110936.16	3	věcné břemeno
50	672588.86	1110924.68	3	věcné břemeno
51	672574.01	1110937.30	8	věcné břemeno
52	672570.70	1110938.26	3	věcné břemeno
53	672571.42	1110939.17	8	věcné břemeno
54	672551.02	1110952.86	3	věcné břemeno
55	672551.58	1110953.65	8	věcné břemeno
56	672516.89	1110979.77	3	věcné břemeno
57	672548.50	1110954.93	3	věcné břemeno
58	672506.13	1110986.99	3	věcné břemeno
59	672515.01	1110977.19	3	věcné břemeno
60	672503.01	1110984.85	3	věcné břemeno
61	672506.30	1110987.49	8	věcné břemeno
62	672494.92	1110990.38	3	věcné břemeno
63	672503.17	1110988.31	3	věcné břemeno
64	672494.24	1110987.26	3	věcné břemeno
65	672487.90	1110991.58	3	věcné břemeno

66	672487.90	1110988.34	3	věcné břemeno
67	672476.49	1110989.69	3	věcné břemeno
68	672477.15	1110986.55	3	věcné břemeno
69	672469.54	1110987.38	8	věcné břemeno
70	672471.16	1110985.02	3	věcné břemeno
73	672464.57	1110974.65	8	věcné břemeno
74	672459.65	1110978.36	3	věcné břemeno
75	672462.63	1110980.05	3	věcné břemeno
76	672467.81	1110976.19	8	věcné břemeno
77	672447.92	1110971.79	3	věcné břemeno
78	672434.13	1110963.48	3	věcné břemeno
79	672420.43	1110961.68	3	věcné břemeno
80	672394.43	1110967.55	3	věcné břemeno
81	672372.48	1110973.71	3	věcné břemeno
82	672368.25	1110971.08	3	věcné břemeno
83	672369.75	1110976.09	8	věcné břemeno
84	672343.14	1110978.03	3	věcné břemeno
85	672292.50	1110990.99	8	věcné břemeno
86	672295.67	1110998.86	8	věcné břemeno
87	672741.82	1110817.79	3	věcné břemeno
88	672738.11	1110812.75	8	věcné břemeno
89	672739.14	1110825.54	8	věcné břemeno
90	672651.23	1110874.15	8	věcné břemeno
91	672654.50	1110879.06	3	věcné břemeno
92	672657.49	1110877.78	3	věcné břemeno
93	672654.13	1110872.52	8	věcné břemeno
94	672610.80	1110899.04	8	věcné břemeno
95	672613.48	1110897.27	8	věcné břemeno
96	672624.38	1110890.09	8	věcné břemeno
97	672627.05	1110888.33	8	věcné břemeno
98	672589.85	1110913.89	8	věcné břemeno
99	672592.69	1110917.84	3	věcné břemeno
100	672595.31	1110915.83	3	věcné břemeno
101	672592.41	1110911.98	8	věcné břemeno
102	672577.22	1110925.17	8	věcné břemeno
103	672579.06	1110927.57	3	věcné břemeno
104	672581.72	1110925.78	3	věcné břemeno
105	672579.79	1110923.27	8	věcné břemeno
106	672551.10	1110944.57	8	věcné břemeno
107	672553.19	1110947.17	3	věcné břemeno
108	672555.83	1110945.23	3	věcné břemeno
109	672553.67	1110942.66	8	věcné břemeno
110	672666.12	1110878.64	8	věcné břemeno
111	672665.57	1110874.24	3	věcné břemeno
112	672589.73	1110925.95	8	věcné břemeno
113	672549.05	1110955.66	8	věcné břemeno
114	672503.31	1110988.71	8	věcné břemeno
115	672370.92	1110967.91	8	věcné břemeno
116	672296.38	1110991.89	8	věcné břemeno
117	672298.91	1110998.09	8	věcné břemeno
118	672295.64	1110990.16	8	věcné břemeno
119	672851.33	1110822.60	3	věcné břemeno
120	672850.10	1110819.60	3	věcné břemeno
121	672842.69	1110821.14	8	věcné břemeno
122	672843.75	1110824.18	8	věcné břemeno
201	672433.44	1110966.18	8	věcné břemeno
202	672429.80	1110963.88	8	věcné břemeno
203	672463.53	1110984.15	8	věcné břemeno
204	672414.82	1110966.42	8	věcné břemeno