

EVROPSKÁ UNIE
Fond soudržnosti
Operační program Životní prostředí

1

DODATEK Č. 2 KE SMLouvĚ O DíLO

SMLUVNÍ STRANY

Objednatel: Město Milevsko
se sídlem: nám. E. Beneše 420, 399 01 Milevsko
zastoupen: Ing. Ivanem Radostou, starostou města
IČO: 00249831
DIČ: CZ00249831
bankovní spojení: ČS a.s., pobočka Milevsko
číslo účtu: 27-0640992319/0800

(dále jen „objednatel“ na straně jedné)

a

Zhotovitel: UNIKO PÍSEK, s.r.o.
zapsán ve veřejném rejstříku vedeném Krajským soudem v Českých Budějovicích, oddíl C, vložka 1631
se sídlem: Hradiště, Na Ryšavce 235, 397 01 Písek
zastoupen: Ing. Markem Masopustem, jednatelem společnosti
IČO: 46679405
DIČ: CZ46679405
bankovní spojení: ČSOB a.s.
číslo účtu: 272104647/0300
(dále jen „zhotovitel“ na straně druhé)

uzavírají níže uvedeného dne, měsíce a roku dodatek č. 2 ke smlouvě o dílo
č. Sml 0164/2020 ze dne 12.05.2020 (dále jen „Dodatek“):

I.

Preambule

Z důvodů uvedených ve změnových listech č. 1, č. 2 a č. 3 zhotovitele ze dne 31.08.2020, které tvoří přílohu č. 1, č. 2 a č. 3, došlo ke změnám předmětu smlouvy. Dále se snižuje cena díla o vícepráce/méněpráce obsažené ve změnových listech č. 1, č. 2 a č. 3. Proto se Smluvní strany dohodly dle čl. IV.4. a čl. XII. 1, smlouvy o dílo ze dne 12.05.2020, č. Sml 0164/2020 (dále jen „smlouvy o dílo“), na uzavření Dodatku, který sníží cenu díla v dále specifikovaném rozsahu a zohledňuje jednotlivá Smluvní ujednání upravuje, resp. nahrazuje ujednáními novými.

II.

Měněná ujednání

Na základě tohoto dodatku:

čl. IV. odst. 2 smlouvy o dílo nově zní:

2. Za zhotovení díla v rozsahu díla dle článku II. Předmět smlouvy této smlouvy a tohoto dodatku na základě změnového listu č. 1, č. 2 a č. 3, ze dne 31.08.2020, je dohodnuta smluvní cena ve výši:

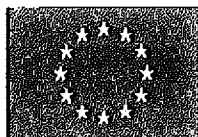

EVROPSKÁ UNIE
Fond soudržnosti
Operační program Životní prostředí

2

Bez DPH	12 837 956,78 Kč
DPH (základní sazba)	2 695 970,92 Kč
DPH (snížená sazba)	0 Kč
Včetně DPH	15 533 927,70 Kč

III. Závěrečná ustanovení

1. Ostatní ujednání Smlouvy o dílo nedotčená tímto Dodatkem se nemění a zůstávají v platnosti.
2. Tento Dodatek je vyhotoven ve čtyřech stejnopisech s platností originálu, z nichž tři obdrží objednatel a jeden zhotovitel. Tento dodatek je současně vyhotoven v elektronické podobě.
3. Tento Dodatek nabývá platnosti dnem jeho podpisu oběma smluvními stranami a účinnosti dnem jeho uveřejnění v registru smluv v souladu se zákonem č. 340/2015 Sb., o zvláštních podmínkách účinnosti některých smluv, uveřejňování těchto smluv a o registru smluv (zákon o registru smluv), ve znění pozdějších předpisů. Dodatek v registru smluv uveřejní objednatel.
4. Uzavření tohoto Dodatku schválila v souladu s § 102 odst. 3 zákona č. 128/2000 Sb., o obcích (obecní zřízení), ve znění pozdějších předpisů, Rada města Milevska dne 21.09.2020 usnesením č. 333/20. Toto prohlášení se činí v souladu s § 41 zákona č. 128/2000 Sb., o obcích (obecní zřízení), ve znění pozdějších předpisů, a považuje se za doložku potvrzující splnění podmínek platnosti právního jednání dle tohoto zákona.
5. Smluvní strany prohlašují, že tento Dodatek uzavírají na základě jejich svobodné a pravé vůle a souhlas stvrzují svými podpisy.
6. Nedílnou součástí tohoto Dodatku jsou tyto přílohy:
Příloha č. 1 – Změnový list č. 1
Příloha č. 2 – Změnový list č. 2
Příloha č. 3 – Změnový list č. 3

V Milevsku dne

Objednatel:

Ing. Ivan Radosta

 Digitální podpis:
23.09.2020 10:51

Ing. Ivan Radosta
starosta Města Milevska

V Milevsku dne

Zhotovitel:

Ing. Marek

Masopust

Digitálně podepsal
Ing. Marek
Masopust
Datum: 2020.09.23
08:46:33 +02'00'

Ing. Marek Masopust
jednatel společnosti

ZMĚNOVÝ LIST STAVBY

Stavba:	„Snížení energetické náročnosti budovy Sportovní haly v Milevsku“ registrační číslo: CZ.05.5.18/0.0/0.0/19_121/0010479			
Čas	08/2020	Pořadové číslo změnového listu:	ZL č.	1
Změna:	R	R - realizace součást dotace-obj. SO 1	nevyčerpané náklady na stavbu - MĚNĚ NÁKLADY	

Popis změny:

1.	MĚNĚ PRÁCE:-V SoD a VYSOUTĚŽENÉ NABÍDKĚ (ROZPOČTU) DODAVATELE JE V ŘÁDKU 104-107- UVEDEN CHYBNÝ ÚDAJ - 7 KS LAPAČŮ STŘEŠNÍCH SPLAVENIN LITINOVÝCH DN125. PŘI REALIZACI BUDE OSAZEN POUZE 1 KS LAPAČE STŘEŠNÍCH SPLAVENIN LITINOVÝ DN125 V ROHU SPORTOVNÍ HALY -SPOJOVACÍ CHODBY A HALOU ZIMNÍHO STADIONU. 6 KS LAPAČŮ STŘEŠNÍCH SPLAVENIN NEBUDE POUŽITO_NEBUDE REALIZOVÁNO .ODŮVODNĚNÍ -PŘED REALIZACÍ STAVBY,„ Snížení energetické náročnosti budovy Sportovní haly " BYLA VYBUDOVÁNA ODDÍLNÁ KANALIZACE DEŠŤOVÝCH VOD SE SBĚRNÝM POTRUBÍM DEŠŤOVÝCH VOD ZE STŘECHY HALY -TATO REALIZACE OVLIVNILA KONEČNÝ POČET LAPAČŮ STŘEŠNÍCH SPLAVENIN A OVLIVNĚ TO I CELKOVÉ DÉLKY DEŠŤOVÝCH SVODŮ (VIZ.BOD2) .
2.	MĚNĚ PRÁCE:-V SoD a VYSOUTĚŽENÉ NABÍDKĚ (ROZPOČTU) DODAVATELE JE VE VÝKAZU VÝMĚR ŘÁDEK 210 UVEDEN ÚDAJ - Svod z pozinkovaného plechu s upraveným povrchem včetně objímek, kolen a odskoků kruhový, průměru 120 mm...71m. Při realizaci budou dle skutečnosti osazeny svody d=120mm do nově osazeného sběrného žlabu svody v proměnné délce-celková délka svodů bude 15m. Rozdíl délek 71m-15m = 56m => odečte se 56m „SVODŮ VČETNĚ MONTÁŽE“. ODŮVODNĚNÍ: -NAVAZUJE NA PŘEDCHOZÍ BOD 1) PŘED REALIZACÍ STAVBY,„ Snížení energetické náročnosti budovy Sportovní haly " BYLA VYBUDOVÁNA ODDÍLNÁ KANALIZACE DEŠŤOVÝCH VOD SE SBĚRNÝM POTRUBÍM DEŠŤOVÝCH VOD ZE STŘECHY HALY -TATO REALIZACE OVLIVNILA DÉLKY DEŠŤOVÝCH SVODŮ KTERÉ BUDOU ZAKNČENY V NOVÉM SBĚRNÉM ŽLABU A NEBUDOU UKONČENY V LAPAČÍCH STŘEŠNÍCH SPLAVENIN.
3.	MĚNĚ PRÁCE:-V SoD a VYSOUTĚŽENÉ NABÍDKĚ (ROZPOČTU) DODAVATELE JE ŘÁDEK 234,235,239- Montáž dveří ocelových revizních dvířek s rámem dvoukřídlových, výšky do 1000 mm... a demontáž stávajících dvířek - Stávající dvířka elektro rozvodnice na fasádě objektu sportovní haly - 2 ks byly v projektové dokumentaci řešeny demontáží a osazením nových 2 ks dvířek do líce zateplené fasády. Dvířka technicky není možné posunout do líce fasády z důvodu zásahu do elektrorozvodnic osazených v elektro skříních ,které není možno posunout směrem k líci fasády z důvodu krátkých přívodních kabelů= TECHNICKY NEREALIZOVATELNÉ , proto proveden odpočet z SoD -rozpočtu . OBJEDNATEL ANI ZHOTEL NEMOHL PŘEDPOKLÁDAT NEMOŽNOST VÝMĚNY DVÍŘEK A ÚPRAVOU ELEKTRO SKŘÍNÍ Z DŮVODU STÁVAJÍCÍCH KRÁTKÝCH ELEKTRO VODIČŮ.

Popis změny položek: - viz příloha „ Zl_č_1_KALKULACE_30_8_2020.xlsx"

ZMĚNOVÝ LIST (ZL) č. 1 - dílčí specifikace

PČ	TYP	KOD	POPIS	MJ.	MNOŽSTVÍ
	D	PSV	Práce a dodávky PSV		
	D	721	Zdravotníka - vnitřní kanalizace		
104	K	721241102	Lapače střešních splavenin litinové DN 125	kus	-6,000
105	M	28611355	koleno kanalizace PVC KG 125x30°	kus	-6,000
106	M	28611357	koleno kanalizace PVC KG 125x67°	kus	-6,000
107	K	998721203	Přesun hmot pro vnitřní kanalizace stanovený procentní sazbou (%) z ceny vodorovná dopravní vzdálenost do 50 m v objektech výšky přes 12 do 24 m	%	-1,840
	D	721	Konstrukce klempířské		
210	K	764518623	Svod z pozinkovaného plechu s upraveným povrchem včetně objímek, kolen a odskoků kruhový, průměru 120 mm	m	-56,000
234	K	767646421	Montáž dveří ocelových revizních dvířek s rámem dvoukřídlových, výšky do 1000 mm	kus	-2

235	M	55343552	dvířka revizní nerezová bez otvorů pro elektroměřidla 605x605mm	kus	-2
239	K	767996701	Demontáž ostatních zámečnických konstrukcí o hmotnosti jednotlivých dílů řezáním do 50 kg	kg	-20,000

Dopady změny:

ZMĚNĚNY VE ZMĚNOVÉM LISTU ZL č.1 mají dopad na snížení ceny z SoD o **-76.747,60 -Kč bez DPH(CZK)**

Do časového plánu stavby: nemá vliv na termín dokončení díla

Do ceny stavby: má vliv na cenu díla dle SoD snížení ceny o = **-76.747,60 -Kč bez DPH =**

Změnový list za zhotovitele předkládá:

UNIKO PÍSEK, s.r.o., Hradiště, Na Ryšavce 235, 397 01 Písek
Ing. MAREK MASOPUST, jednatel, telefon: 774 200 215, e-mail: info@unikopisek.cz



V MILEVSKU 31.8.2020

za zhotovitele, dodavatele stavby

Za technický dozor investora - souhlasím se změnou a doporučuji ke schválení:

Ing. Vaniš Luboš, Líšnice 72, 398 51 Sepkov, IČO 60078936, Dič 6510130011, provozovna:
Havlíčkova 445, 399 01 Milevsko, vlprojekt@volny.cz, tel: 383 809 225,

TDI provedl kontrolu rozpočtu změnového listu ZL č.1 a s obsahem změnového listu souhlasí



V MILEVSKU 31.8.2020

za TDI -technický dozor investora

Za objednatele - souhlas se změnou a doporučuje ke schválení ZL. Č.1:

Bc. Eva Kotrbová, vedoucí odboru investic a správy majetku, telefon: 382 504 208,
e-mail: eva.kotrbova@milevsko-mesto.cz



V MILEVSKU 31.8.2020

objednatel, stavebník, investor

REKAPITULACE MĚNĚPRACÍ

Kód: 0119 03 - SO1
 Stavba: Snížení energetické náročnosti budovy Sportovní Italy v Mlévsku
 registrační číslo: CZ.05.6.18/0.0/0.0/19_12/0010479

KSO:
 Místo: Mlévsko

CC CZ:
 Datum: 31.8.2020

Zodávatel:
 Město Mlévsko, nám. E. Beneše 420, Mlévsko 39901

IC:
 DIČ:

Uchazeč:
 UNIKO PÍSEK, s.r.o., Hradšité, Na Ryšavce 235, 397 01 Písek

IC: 166/89105
 DIČ: CZ46679405

Projektant:
 Vt. projekt, Ing.Vaněš Luboš mob. 602 107 350

IC: 600/893611
 DIČ: CZ600/893611

Zpracovatel:
 Jindřich J u k l tel.: 602558222

IC:
 DIČ:

Poznámka:
 Soupis prací je sestaven s využitím Cenové soustavy URS. Položky, které pocházejí z této cenové soustavy, jsou ve sloupci "Cenová soustava" označeny popiskem "CS URS" a úroveň příslušného kalendářního období. Veškeré další informace vymezející popis a podmínky použití těchto položek z Cenové soustavy, které nejsou uvedeny přímo v soupisu prací, jsou neomezeně dáleková k dispozici na www.cs-urs.cz, sekce Cenové a technické podmínky.

Cena bez DPH			-76 747,60
	Sazba daně	Základ daně	Výše daně
DPH základní	21,00%	-76 747,60	0,00
DPH snížená	15,00%	0,00	0,00
Cena s DPH v CZK			-76 747,60

REKAPITULACE OBJEKTŮ STAVBY A SOUPISŮ PRACÍ

Kód: 0119-03 - SO1
Stavba: Snížení energetické náročnosti budovy Sportovní haly v Milevsku
 registrační číslo: CZ.05.5.18/0.0/0.0/19_121/001/0479
Město: Milevsko **Datum:** 31.08.2020
Zadavatel: Město Milevsko, nám. E. Beneše 420, Milevsko 39901 **Projektant:** VI. projekt, Ing. Vaněk
Uchazeč: UNIKO PÍSEK, s.r.o., Hradiště, Na Ryšavce 235, 397 01 Písek **Zpracovatel:** Jindřich Jůrek tel.:
 602559222

Kód	Popis	Cena bez DPH (CZK)	Cena s DPH (CZK)	Typ
Náklady stavby celkem		-76 747,60	0,00	
0119-03.1	SO1 -SOUČÁST DOTACE	-76 747,60	0,00	STA

SOUPIS MĚNĚPRACÍ

Stavba:
Snížení energetické náročnosti budovy Sportovní haly v Měvesku
registrační číslo: CZ.05.5.10/0.0/0.0/19_121/001/0479

Objekt:
0119-03.1 - SO1

KSO:
Město Měvesko

CC CZ:
Datum: 31.03.2020

Zodávatel:
Město Měvesko, nám. E. Beneše 420, Měvesko 39901

IC:
DIČ:

Uchazeč:
UHKO PÍSEK, s.r.o., Husáříš, Na Rybářce 235, 397 04 Písek

IC: 46679105
DIČ: CZ45679105

Projektant:
VI. projekt

IC: 60076936
DIČ: CZ60076936

Zpracovatel:
Jindřich Jurek tel: 602559222

IC:
DIČ:

Poznámka:

Cena bez DPH				-76 747,60
	74747,60	74747,60		
návrhářská smlouva	-76 747,60		21,00%	0,00
	0,00		15,00%	0,00
Cena s DPH		v GZK		-76 747,60

REKAPITULACE ČLENĚNÍ SOUPISU PRACÍ

Stavba:

Saňžení energetické náročnosti budovy Sportovního v Měrově
číslo: CZ.05.6.18.0.00.0/19_121/001/0479

registrační

Objekt:

0119-03.1 - SO1

Místo:

Měrově

Datum:

31.03.2020

Zadavatel:

Město Měrově, nám. E. Beneše 420, Měrově 39901

Projektant:

V. L. P. projekt

Uchazeč:

UNIKO PÍSEK, s.r.o., Hradská, Na Rybářce 235, 397 01 Písek

Zpracovatel:

Ing. Stanislav Jurek
tel: 602658222

Kód účtu - Popis

Cena celkem [CZK]

Náklady stavby celkem

-76 747,60

PSV - Práce a dodávky PSV

-76 747,60

721 - Zdravotnická - vnější kanalizace

-14 567,60

764 - Konstrukce stropů

-62 180,00

SOUPIS PROVEDENÝCH MĚNĚPRAČÍ

Služba: Snížení energetické náročnosti budovy Sportovní haly v Měysku
 registrační číslo: CZ.05.5.180.000.0/19_121/0010/179

Objekt: 0119-03.1 - SOJ

Místo: Měysko
 Zedavalet: Město Měysko, nám. E. Beneše 420, Měysko 39901
 Uchazeč: UNIKO PÍSEK, s.r.o., Hradčitz, Na Ryšavce 235, 397 01 Písek

Datum: 31.08.2020
 Projektant: VL projekt
 Zpracovatel: Jindřich Jůrek
 tel: 602558222

PO	Typ	Kód	Popis	MJ	Množství	J.cena [CZK]	Cena celkem [CZK]	Cenná soustava	
Náklady soupisu celkem							-76 747,60		
o PSV Práce a dodávky PSV							-76 747,60		
o 721 Zdravotnická - vnitřní kanalizace							-14 567,60		
104	K	721244102	Lapače sítěbných splazních kůvek DN 125	kus	6,000	2 150,00	-12 760,00	CS ÚRS 2019 01	
105	M	22511355	Kolektoř kanalizace PVC KG 125x29"	kus	6,000	61,40	-326,40	CS ÚRS 2019 01	
106	M	22511337	Kolektoř kanalizace PVC KG 125x57"	kus	6,000	61,20	-359,20	CS ÚRS 2019 01	
107	K	920721203	Převodní díl pro vnitřní kanalizace slazovací provedení sádkou (S) z ceny veškeré dopravy ve výšce do 50 m v objektech výšky přes 12 do 24 m	%	1,840	500,00	-920,00	CS ÚRS 2019 01	
<p><i>Popis práce:</i> 1. Cena práce zahrnuje vyhledání přírodních materiálů, jejich dopravu na místo, jejich vyčištění a vyložení na místo. 2. Cena práce zahrnuje vyhledání přírodních materiálů, jejich dopravu na místo, jejich vyčištění a vyložení na místo. 3. Cena práce zahrnuje vyhledání přírodních materiálů, jejich dopravu na místo, jejich vyčištění a vyložení na místo. 4. Cena práce zahrnuje vyhledání přírodních materiálů, jejich dopravu na místo, jejich vyčištění a vyložení na místo. 5. Cena práce zahrnuje vyhledání přírodních materiálů, jejich dopravu na místo, jejich vyčištění a vyložení na místo.</p>									
o 764 Konstrukce kempůvká							-62 180,00		
216	K	764512523	Síť z pozinkovaného plechu s upravným povrchem včetně okrajů, kotel a odvětrávací trubky, průměr 120 mm	m	56,000	592,00	-53 672,00	CS ÚRS 2019 01	
231	K	76764121	Boční dřevěné ocelové rákoskové dřevěné díly s tloušťkou dřevěných výhybk do 1000 mm	kus	2,000	314,00	-628,00	CS ÚRS 2019 01	
<p><i>Popis práce:</i> 1. Cena práce zahrnuje vyhledání přírodních materiálů, jejich dopravu na místo, jejich vyčištění a vyložení na místo. 2. Cena práce zahrnuje vyhledání přírodních materiálů, jejich dopravu na místo, jejich vyčištění a vyložení na místo. 3. Cena práce zahrnuje vyhledání přírodních materiálů, jejich dopravu na místo, jejich vyčištění a vyložení na místo. 4. Cena práce zahrnuje vyhledání přírodních materiálů, jejich dopravu na místo, jejich vyčištění a vyložení na místo. 5. Cena práce zahrnuje vyhledání přírodních materiálů, jejich dopravu na místo, jejich vyčištění a vyložení na místo.</p>									
235	M	55213557	Dřívka tesáková sádková bez okrajů pro plechovníky 60x60x5mm	kus	2,000	3 600,00	-7 200,00	CS ÚRS 2019 01	
236	K	767926701	Osazení k ovládnutí a ovládnutých kempů s dřevěnými jedlovými dřevěnými do 60 kg	kg	20,000	21,00	-420,00	CS ÚRS 2019 01	
<p><i>Popis práce:</i> 1. Cena práce zahrnuje vyhledání přírodních materiálů, jejich dopravu na místo, jejich vyčištění a vyložení na místo. 2. Cena práce zahrnuje vyhledání přírodních materiálů, jejich dopravu na místo, jejich vyčištění a vyložení na místo. 3. Cena práce zahrnuje vyhledání přírodních materiálů, jejich dopravu na místo, jejich vyčištění a vyložení na místo. 4. Cena práce zahrnuje vyhledání přírodních materiálů, jejich dopravu na místo, jejich vyčištění a vyložení na místo. 5. Cena práce zahrnuje vyhledání přírodních materiálů, jejich dopravu na místo, jejich vyčištění a vyložení na místo.</p>									
VV Návaznost dřev									
VV 210							20,000		
VV Sazba							20,000		

ZMĚNOVÝ LIST STAVBY

Stavba:	„Snížení energetické náročnosti budovy Sportovní haly v Milevsku“ registrační číslo: CZ.05.5.18/0.0/19_121/0010479			
Čas	08/2020	Pořadové číslo změnového listu:	Zl. č.	2
Změna:	R	R - realizace součást dotace-obj. SO 1	náklady na stavbu - VÍCE NÁKLADY	

Popis změny:

1.	<p>VÍCE PRÁCE = UPŘESNĚNÍ MÍSTA : V ROHU MEZI SPOJOVACÍ CHODBOU SPORTOVNÍ HALY A OBJEKTEM ZIMNÍHO STADIONU OSAZENÍ STÁVAJÍCÍ SVOD DEŠŤOVÝCH VOD ZE STŘECHY SPOJOVACÍ CHODBY SE ZAÚSTĚNÍM DO STÁVAJÍCÍ KANALIZACE . PO ZATEPLENÍ OBJEKTU SO1 - SPOJOVACÍ CHODBA SPORTOVNÍ HALY ,DOŠLO KE ZMĚNĚ POLOHY PŮVODNÍHO ZAÚSTĚNÍ .TECHNICKY NELZE REALIZOVAT BEZ ÚPRAV V ZAÚSTĚNÍ DO STÁVAJÍCÍ KANALIZACE PŘI OSAZENÍ LAPAČE STŘEŠNÍCH SPLAVENIN.STAVEBNÍ ÚPRAVY(VÍCE PRÁCE) SI VYŽÁDAJÍ VYBOURÁNÍ BETONOVÉ DESKY U SOKLU, VÝKOP ZEMINY , PROPOJENÍ SVODU S LAPEČEM STŘEŠNÍ KRYTINY A PROVEDENÍ ZPĚTNÉHO ZÁSYPU ŠTĚRKEM. OBJEDNATEL ANI ZHOTOVITEL NEMOHL PŘEDPOKLÁDAT VZNIKLÉ TECHNICKÉ ÚPRAVY PRO ZAJIŠTĚNÍ ODTOKU DEŠŤOVÝCH VOD Z OBJ.SO1 SPOJOVACÍ CHODBY. V PROJEKTOVÉ DOKUMENTACI TOTO TECHNICKÉ ŘEŠENÍ NEBYLO ZPRACOVÁNO A ZAŘAZENO DO VÝKAZU VÝMĚR PRO NACENĚNÍ STAVBY.</p> <p><i>KALKULACE VÍCE NÁKLADŮ -práce HSV_Zemní práce řádek 6 Až 11 , Úpravy povrchů, podlahy a osazování výplní řádek 54, Ostatní konstrukce a práce, bourání 64,66, Přesuny sulě řádek 75,76,77,78,79</i></p>
2.	<p>VÍCE PRÁCE = PRÁCE A DODÁVKY PSV = SPECIFIKACE: CHYBĚJÍCÍ VĚTRNÉ ČIDLO STÍNÍCÍ TECHNOLOGIE. V PROJEKTOVÉ DOKUMENTACI A VÝKAZU VÝMĚR NEBYLO ŘEŠENO. BEZPEČNOSTNÍ ZAJIŠTĚNÍ PŘEDOKENNÍCH ŽALUZII PRO PŘÍPAD ZHORŠENÝCH POVĚTRNOSTNÍCH PODMÍNEK , PROTI TLAKU VĚTRU NA PŘEDOKENNÍ ŽALUZIE. VĚTRNÉ ČIDLO V PŘÍPADĚ POVĚTRNOSTI ZAJISTÍ ŽALUZIE DO BEZPEČNOSTNÍ POLOHY, TAK ABY NEDOŠLO K NENÁVRATNÉMU POŠKOZENÍ. BEZPEČNOSTNÍ ZAJIŠTĚNÍ VENKOVNÍCH ŽALUZII MUSÍ OBSAHOVAT DODÁVKA ČIDLA, KABELÁŽ, RELÉ, ÚPRAVA V ROZVADĚČI. V PROJEKTOVÉ DOKUMENTACI ANI VE VÝKAZU VÝMĚR ZABEZPEČENÍ PŘEDOKENNÍCH ŽALUZII VĚTRNÝM ČIDLEM NEBYLO ZAPRACOVÁNO. <i>KALKULACE VÍCE NÁKLADŮ JSOU SPECIFIKOVÁNY V ZL_2_KALKULACE.XLSX - PSV-PRÁCE A DODÁVKY PSV řádek 113,272,132,133. OBJEDNATEL A ANI ZHOTOVITEL NEMOHL V DOBĚ VÝBĚROVÉHO ŘÍZENÍ VZNIKLÝ TECHNICKÝ PROBLÉM PŘEDPOKLÁDAT. CHYBA JE NA STRANĚ ZPRACOVATELE PROJEKTOVÉ DOKUMENTACE A ZPRACOVATELE VÝKAZU VÝMĚR PRO VÝBĚROVÉ ŘÍZENÍ.</i></p>
3.	<p>VÍCE PRÁCE = PRÁCE A DODÁVKY PSV = SPECIFIKACE : V PROSTORU HALY JSOU NAPROJEKTOVÁNY DVĚ JEDNOTKY DESTRIFIKÁTORŮ, KTERÉ PŘEVÁDÍ TEPLA OD STROPU ZPĚT K PLOŠE HALY. PRO OVLÁDÁNÍ DESTRIFIKÁTORŮ BYLO V PROJEKTOVÉ DOKUMENTACI NAVRŽEN PROSTOR V ELEKTRO ROZVADĚČI UMÍSTĚNĚM V CHODBĚ PŘED PLOCHOU HALY. DODAVATEL DESTRIFIKÁTORŮ NEMOHL OVLÁDÁNÍ A JIŠTĚNÍ UMÍSTIT DO ELEKTRO SKŘÍNĚ ,NEBOŤ ELEKTRO SKŘÍŇ SVÝM VYBAVENÍM JISTIČI A OVIĀDÁNÍM NĚUMOŽNILA VOLNÁ MÍSTA NA OSAZENÍ .PRO OVLÁDÁNÍ A JIŠTĚNÍ DESTRIFIKÁTORŮ BUDE NUTNO OSADIT SAMOSTATNOU ROZVODNICOVOU SKŘÍŇ A S TÍM BUDE NUTNÁ STAVEBNÍ PŘÍPOMOC. ROZVODNICOVÁ SKŘÍŇ PRO DESTRIFIKÁTORY ,ÚPRAVA ELEKTRO ROZVODŮ A STAVEBNÍ PŘÍPOMOC -NEBYLO PROJEKČNĚ ŘEŠENO A VE VÝKAZU VÝMĚR PRO VÝBĚROVÉ ŘÍZENÍ NEBYLY TYTO POLOŽKY ZAHRNUTY. OBJEDNATEL A ANI ZHOTOVITEL NEMOHL V DOBĚ VÝBĚROVÉHO ŘÍZENÍ VZNIKLÝ TECHNICKÝ PROBLÉM PŘEDPOKLÁDAT. CHYBA JE NA STRANĚ ZPRACOVATELE PROJEKTOVÉ DOKUMENTACE A ZPRACOVATELE VÝKAZU VÝMĚR PRO VÝBĚROVÉ ŘÍZENÍ. <i>KALKULACE VÍCE NÁKLADŮ -práce PSV _Práce a dodávky PSV_741_ELEKTROINSTALACE -SIL.NOPROUD řádek 134,271,270,184,185 ,</i></p>

Popis změny položek: - viz příloha „Zl_č_2_KALKULACE_30_8_2020.xlsx“

ZMĚNOVÝ LIST (ZL) č. 2 - dílčí specifiace

PČ	TYP	KOD	POPIS	M.J.	MNOŽSTVÍ
	D	HSV	Práce a dodávky HSV		
	D	1	Zemní práce		

6	K	132201101	Hloubení zapažených i nezapažených rýh šířky do 600 mm s urovnáním dna do předepsaného profilu a spádu v hornině tř. 3 do 100 m3	m3	0,270
7	K	132201109	Hloubení zapažených i nezapažených rýh šířky do 600 mm s urovnáním dna do předepsaného profilu a spádu v hornině tř. 3 Příplatek k cenám za tepivost horniny tř. 3	m3	0,270
8	K	162601102	Vodorovné přemístění výkopku nebo sypaniny po suchu na obvyklém dopravním prostředku, bez naložení výkopku, avšak se složením bez rozhrnutí z horniny tř. 1 až 4 na vzdálenost přes 4 000 do 5 000 m	m3	0,270
9	K	167101101	Nakládání, skládání a překládání neutheňého výkopku nebo sypaniny nakládání, množství do 100 m3, z hornin tř. 1 až 4	m3	0,270
10	K	171201201	Uložení sypaniny na skládky	m3	0,270
11	K	171201211	Poplatek za uložení stavebního odpadu na skládce (skládkovné) zeminy a kameniva zaříděného do Katalogu odpadů pod kódem 170 504	t	0,504
	D	6	Úpravy povrchů, podlahy a osazování výplní		
54	K	635111142	Násyp ze šterkopísku, písku nebo kameniva pod podlahy s udusáním a urovnáním povrchu z kameniva hrubého 16-32	m3	0,068
	D	9	Ostatní konstrukce a práce, bourání		
64	K	965042131	Bourání mazanin betonových nebo z litého asfaltu tl. do 100 mm, plochy do 4 m2	m3	0,068
66	K	965082923	Odstranění násypu pod podlahami nebo ochranného násypu na sítěchách tl. do 100 mm, plochy přes 2 m2	m3	0,068
	D	997	Přesun sutě		
75	K	997013154	Vnitrostaveništní doprava suti a vybouraných hmot vodorovně do 50 m svisle s omezením mechanizace pro budovy a haly výšky přes 12 do 15 m	t	0,149
76	K	997013501	Odvoz suti a vybouraných hmot na skládku nebo meziskládku se složením, na vzdálenost do 1 km	t	0,149
77	K	997013509	Odvoz suti a vybouraných hmot na skládku nebo meziskládku se složením, na vzdálenost Příplatek k ceně za každý další i započatý 1 km přes 1 km	t	0,594
78	K	997013831	Poplatek za uložení stavebního odpadu na skládce (skládkovné) smíšeného stavebního a demoličního zaříděného do Katalogu odpadů pod kódem 170 904	t	0,594
79	K	997221612	Nakládání na dopravní prostředky pro vodorovnou dopravu vybouraných hmot	t	0,594
	D	PSV	Práce a dodávky PSV		
	D	741	Elektroinstalace - silnoproud		
113	K	741110511	Montáž lišt a kanálků elektroinstalačních se spojkami, ohyby a rohy a s nasunutím do krabic vkládacích s víčkem, šířky do 60 mm	m	75,000
272	M	34571002	lišta elektroinstalační hranatá 60 x 40	m	75,000
132	K	741122621	Montáž kabelů měděných bez ukončení uložených pevně plných kulatých nebo bezhalogenových (CYKY) počtu a průřezu žil 4x1,5 až 4 mm2	m	70,000
133	M	1203911	KABEL 1-CXKH-R-J B2CAS1D0 4X1,5	m	70,000
	K	R	Montáž relé	ks	9,000
	M	R	Relé blokovací	ks	9,000
	K	R	Montáž větrného čidla vč. lešení	ks	1,000
	M	R	Větrné čidlo	ks	1,000
134	K	741210001	Montáž rozvodnic oceloplechových nebo plastových bez zapojení vodičů běžných, hmotnosti do 20 kg	kus	1,000
271	M	1302634	ROZVODNICOVA SKRIN PRO DESTRIFIKÁTORY	kus	1,000
270	K	R	Úprava stávajících oteklé rozvodů ve spojovací chodbě	kus	1,000
184	K	7418100021	Stavební příponice 4%	kus	4,000
185	K	998741203	Přesun hmot pro silnoproud stanovený procentní sazbou (%) z ceny vodorovná dopravní vzdálenost do 50 m v objektech výšky přes 12 do 24 m	%	3,000

Dopady změny:

ZMĚNĚNY VE ZMĚNOVÉM LISTU ZL.č.2 mají dopad na NAVÝŠENÍ CENY oproti SoD o= 42.399,34 -Kč bez DPH

Do časového plánu stavby:	<u>ne</u> má vliv na termín dokončení díla
Do ceny stavby:	<u>m</u> á vliv na cenu díla dle SoD -NAVÝŠENÍ o = 42.399,34 -Kč bez DPH

Změnový list za zhotovitele předkládá:

UNIKO PÍSEK, s.r.o., Hradiště, Na Ryšavce 235, 397 01 Písek
Ing. MAREK MASOPUST, jednatel, telefon: 774 200 215, e-mail: info@unikopisek.cz

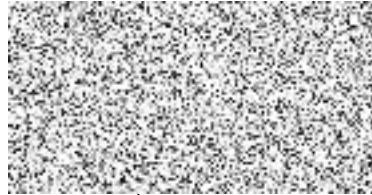

V MILEVSKU 31.8.2020

za zhotovitele, dodavatele stavby

Za technický dozor investora - souhlasím se změnou a doporučuji ke schválení:

Ing.Vaniš Luboš ,Líšnice 72 , 398 51 Sepekov ,Ičo 60078936 ,Dič 6510130011 , provozovna:
Havlíčkova 445 , 399 01 Milevsko, vlprojekt@volny.cz , tel: 383 809 225,

TDI provedl kontrolu rozpočtu změnového listu ZL.č.2 a s obsahem změnového listu souhlasí



V MILEVSKU 31.8.2020

za TDI -technický dozor investora

Za objednatele - souhlasí se změnou ZL.č.2 a souhlasí se schválením:

Bc. Eva Kotrbová, vedoucí odboru investic a správy majetku, telefon: 382 504 208,
e-mail: eva.kotrbova@milevsko-mesto.cz



V MILEVSKU 31.8.2020

objednatel, stavebník, investor

REKAPITULACE VÍCEPRACÍ

Kód: 0119 03 - SO 1
Stavba: Snížení energetické náročnosti budovy Sportovní hala v Milevsku

KSO:
Místo: Milevsko

CC-CZ:
Datum: 31.8.2020

Zadavatel:
Město Milevsko, nám. E. Beneše 420, Milevsko 39901

IC:
DIČ:

Uchazeč:
UNIKO PÍSEK, s.r.o., Hradištko, Na Ryšavce 235, 397 01 Písek

IC: 46679405
DIČ: CZ46679405

Projektant:
VL projekt, Ing. Vaníš Luboš, mob. 602107350

IC: 600709361
DIČ: CZ600709361

Zpracovatel:
Jindřich J u k 1 tel.: 602558222

IC:
DIČ:

Poznámka:
Soupis prací je sestaven s využitím Cenové soustavy URS. Položky, které pochází z této cenové soustavy, jsou ve skupci "Cenová soustava" označeny popisem "CS URS" a úrovní příslušného kalendářního položení. Veškeré další informace vymezející popis a podmínky použití těchto položek z Cenové soustavy, které nejsou uvedeny přímo v soupisu prací, jsou neomezeně dále k dispozici na www.cs-urs.cz, sekce Cenové a technické podmínky.

Cena bez DPH			42 399,34
	Sazba daně	Základ daně	Výše daně
DPH základní	21,00%	42 399,34	0,00
DPH snížená	15,00%	0,00	0,00
Cena s DPH	v	CZK	42 399,34

REKAPITULACE OBJEKTŮ STAVBY A SOUPISŮ PRACÍ

Kód: 0119 03 - SO 1

Stavba: Snížení energetické náročnosti budovy Sportovní haly v Milevsku

Místo: Milevsko

Datum:

31.08.2020

Zadavatel: Město Milevsko, nám. E. Beneše 420, Milevsko 39901

Projektant:

VL projekt, Ing. Vaníš

Uchazeč: UNIKO PÍSEK, s.r.o., Hradčské, Na Ryšarce 235, 397 01 Písek Zpracovatel:

Jindřich Jůrek I tel.:
602559222

Kód	Popis	Cena bez DPH (CZK)	Cena s DPH (CZK)	Typ
Náklady stavby celkem		42 399,34	0,00	
0119-03.1	SO1	42 399,34	0,00	STA

SOUPIS VÍCEPRACÍ

Služba: Snížení energetické náročnosti budovy Sportovní haly v Měvesku
Objekt:

0119-03.1 - SO1

KSO:
Město: Měvesko
Zadavatel:
Město Měvesko, nám. E. Beneše 420, Měvesko 39601
Ukázek:
URKO HŘEK, s.r.o., Hradecká, Na Ryšavce 235, 397 01 Písek
Projektant:
V. projekt, Ing. Václav Lubeš, mob. 602107350
Zpracovatel:
Janažák JUKI tel.: 602559222
Pozámka:

CC-CZ
Datum: 31.03.2020
KČ:
DIČ:
KČ: 46679105
DIČ: CZ46679105
KČ: 60078936
DIČ: CZ60078936
KČ:
DIČ:

Cena bez DPH				42 399,34
	Základ daně	Sazba daně	Výše daně	
Cena základní snížení	42 399,34	21,00%	0,00	
	0,00	15,00%	0,00	
Cena s DPH		v CZK		42 399,34

REKAPITULACE ČLENĚNÍ SOUPISU PRACÍ

Stavba:

Střední energetická náročnost budovy Společnost hlavy v Měrovsku

Objekt:

0119-03.1 - S01

Místo:

Měrovsko

Datum:

31.03.2020

Zadavatel:

Město Měrovsko, nám. E. Beneše 420, Měrovsko 39901

Projekční:

Ing. JUDr. J. J. J.

Uchazeč:

UAXO PÍSEK, s.r.o., Hradčův, Na Rybáře 235, 397 01 Písek

Zpracovatel:

JUDr. J. J. J.
tel: 602550222

Kód dle - Pořadí

Cena celkem [CZK]

Náklady stavby celkem	42 399,34
HSV - Práce a dodávky HSV	1 664,75
1 - Zemní práce	443,98
6 - Úpravy povrchů, podlahy a osazování výplně	101,25
9 - Ostatní konstrukce a práce, bourání	265,08
997 - Přesun země	1 054,44
PSV - Práce a dodávky PSV	40 534,59
741 - Elektrifikace - strojvod	40 534,59

SOUPIS VÍCEPRACÍ

Stavba:

Smlazní energetické účinnosti budovy Sportovní hala v Měvstě

Objekt:

0119-03.1 - SO1

Místo:

Měvstě

Datum:

31.03.2020

Zadavatel:

Město Měvstě, nám. E. Beneše 420, Měvstě 35901

Projektant:

VLADIMÍR
KROPEC
Ing. Vladimír KROPEC
Jindřich JUKL

Ukazeč:

UNIKO PÍSEK, s.r.o., Hradská, Na Ryšavce 235, 397 01 Písek

Zpracovatel:

Jindřich JUKL
tel.: 602559222

Číslo	Typ	Kód	Popis	MJ	Množství	Jedná [CZK]	Cena celkem [CZK]	Cenník soustava
Náklady soupisu celkem							42 399,34	
o HSV Práce a dodávky HSV							1 884,75	
o 1 Zemní práce							443,93	
6	K	132201101	Horizontální zaplacených i nezaplacených říjířů do 600 mm s úrodným dnem do předepsaného profílu a spřádu v horně W, 3 do 100 m ³ "vedle u spojení chodů" 1,50,300,15 Součet	m ³	0,270	637,00	185,49	CS ÚRS 2019 01
	W							
	W				0,270			
	W				0,270			
7	K	132201109	Horizontální zaplacených i nezaplacených říjířů do 600 mm s úrodným dnem do předepsaného profílu a spřádu v horně W, 3 PVPáték k ceně za křehlosti horně W, 3	m ³	0,270	195,00	52,65	CS ÚRS 2019 01
8	K	152601102	Vodorovné přemístění výkopů nebo sypání po suti na objemném dopravním prostředku, bez naložení výkopu, a náklad se stáčením bez rozptylu z horně W, 1 až 4 na vzdálenost přes 4 000 do 5 000 m	m ³	0,270	159,00	47,93	CS ÚRS 2019 01
9	K	167101101	Horizontální, svislá i přímá štěrbinová výkopová nebo sypání na šířku 1,1 až 4 m, množství do 100 m ³ , z horně W, 1 až 4	m ³	0,270	195,00	52,65	CS ÚRS 2019 01
10	K	171201201	Uložení sypání na střešy	m ³	0,270	16,70	4,51	CS ÚRS 2019 01
11	K	171201211	Poplatek za uložení střešního odpadu na střeše (střešním) zemní a kamenná zařízení do Katalogu odpadů pod kódem 170 604	1	0,594	210,00	105,75	CS ÚRS 2019 01
	W				0,594			
o 6 Úpravy povrchů, podlahy a osazování výplň							101,25	
51	K	615111142	Nátyp ze šlechetopku, písku nebo kamenná podlahy s úrodným dnem a úrodným povrchem z kamenná množství 18-39 "vedle u spojení chodů" 1,50,300,15 Součet	m ³	0,063	1 600,00	101,25	CS ÚRS 2019 01
	W							
	W				0,063			
	W				0,063			
o 9 Ostatní konstrukce a práce, bourání							265,08	
61	K	925042131	Bourání mazanin betonových nebo železobetonových do 100 mm, plochy do 4 m ² "vedle u spojení chodů" 1,50,300,15 Součet	m ³	0,063	3 410,00	230,18	CS ÚRS 2019 01
	W							
	W				0,063			
	W				0,063			
65	K	925032223	Odstavení nátypu pod podlahou nebo celozákladní nátypu na všech stranách do 100 mm, plochy přes 2 m ² "vedle u spojení chodů" 1,50,300,15 Součet	m ³	0,063	517,00	31,90	CS ÚRS 2019 01
	W							
	W				0,063			
	W				0,063			
p 597 Přesun sutě							1 051,44	
75	K	937013154	Vývoz stavebního odpadu suš a vybozovaných hmot vodorovně do 50 m směle s cizotní mechanizací po budově a haly výšy přes 12 do 15 m	1	0,149	1 260,00	187,11	CS ÚRS 2019 01
76	K	937013501	Odvoz suš a vybozovaných hmot na střešy nebo mezištěrby se stáčením, na vzdálenost do 1 km	1	0,149	239,00	35,49	CS ÚRS 2019 01
77	K	937013502	Odvoz suš a vybozovaných hmot na střešy nebo mezištěrby se stáčením, na vzdálenost přepáték k ceně za halyš dle 111 a počet 1 km přes 1,1 m 0,11594 Přepáték k ceně za halyš	1	0,594	10,40	6,18	CS ÚRS 2019 01
	W							
	W				0,594			
78	K	937013533	Poplatek za uložení střešního odpadu na střeše (střešním) zemní a kamenná zařízení do Katalogu odpadů pod kódem 170 604	1	0,594	1 140,00	677,16	CS ÚRS 2019 01
79	K	937221612	Horizontální na dopravu prostředky po vodorovnou dopravu vybozovaných hmot	1	0,584	250,00	149,50	CS ÚRS 2019 01
o PSV Práce a dodávky PSV							40 534,59	
o 741 Elektroinstalace - silnoproud							40 534,59	
113	K	741110311	Montáž řídícího a kontrolního elektroinstalace se spojení, chýba a rhy a s nassuním do hrábě výškových s výštem, říky do 60 mm	m	75,000	69,70	5 227,50	CS ÚRS 2019 01
272	M	34571022	Řídící elektroinstalace s výštem 60 x 60	m	75,000	95,10	7 132,50	CS ÚRS 2019 01
132	K	741122521	Montáž kabelů měřících bez ukotvení uloženíh pevně přímých křivkách nebo bezabopozných (OVY) počtu z počtu 32 4x1,5 až 4 mm ²	m	70,000	33,70	2 709,00	CS ÚRS 2019 01
132	M	1207991	KABEL F-COOL-R-J BZCAS100 4X1,5	m	70,000	27,00	1 890,00	
	K	R	Montáž reš	kus	6,000	170,00	1 020,00	CS ÚRS 2019 01
	M	R	Reš blokový	ks	9,000	561,51	5 053,59	
	K	R	Montáž výštemho řídícího v. řízení	kus	1,000	500,00	500,00	CS ÚRS 2019 01
	M	R	Výštem díro	ks	1,000	3 361,00	3 361,00	
134	K	741121001	Montáž rozvodné ocelových nebo plastových bez zapojení vedčů bělných, hmotnost do 20 kg	kus	1,000	231,00	231,00	CS ÚRS 2019 01
274	M	1322834	ROZVODNICOVA SKRIN PRO DESTRUKTORY	kus	1,000	3 000,00	3 000,00	
270	K	R	Úprava střešních elektroinstalací ve spojení chodů	kus	1,000	8 000,00	8 000,00	
164	K	741810201	Stavební přístroje 4h	kus	4,000	450,00	1 800,00	
185	K	933744203	Přesun hmot po silnoproud stavební prostředky sázkou (h) z ceny vodorovně dopravní vzdálenost do 50 m v obětech výšy přes 12 do 24 m	ks	3,000	100,00	300,00	CS ÚRS 2019 01

ZMĚNOVÝ LIST STAVBY

Stavba:	„Snížení energetické náročnosti budovy Sportovní haly v Milevsku“ SO2 - PŘÍSTAVBA NÁŘAĎOVNY NENÍ SOUČÁSTÍ DOTACE			
Čas	08/2020	Pořadové číslo změnového listu:	ZL č.	3
Změna:	R	R - realizace není součástí dotace-obj. SO2	VÍCE NÁKLADY NEJSOU SOUČÁSTÍ DOTACE	

Popis změny:

1.	<p>VÍCE PRÁCE= OBJ. SO 2-PŘÍSTAVBA NÁŘAĎOVNY- PRO REALIZACI ZÁKLADŮ BYLO NUTNO PROVÉST VÝŘEZ VE STÁVAJÍCÍ ASFALTOVÉ PLOŠE AREÁLU . PLOCHY PODÉL ZÁKLADŮ , SOKLŮ NÁŘAĎOVNY JE NUTNO ZPĚTNĚ NAPOJIT NA STÁVAJÍCÍ ZPEVNĚNÉ ASFALTOVÉ PLOCHY . ZPĚTNÉ ZASFALTOVÁNÍ PLOCH NEBYLO V PROJEKTOVÉ DOKUMENTACI ANI VE VÝKAZU VÝMĚR PRO VÝBĚROVÉ ŘÍZENÍ NA DODAVATELE STAVBY ,TUDÍŽ TYTO ÚPRAVY NEBYLY VE VYSOUTĚŽENÉ NABÍDCE (ROZPOČTU) DODAVATELE .CHYBA ZPRACOVATELE PROJEKTOVÉ DOKUMENTACE A ZPRACOVATELE VÝKAZU VÝMĚR PRO VÝBĚR DODAVATELE. <i>KALKULACE VÍCE NÁKLADŮ -Práce a dodávky HSV-Komunikace pozemní-řádek 1,2</i></p>
2.	<p>VÍCE PRÁCE= OBJ. SO 2-PŘÍSTAVBA NÁŘAĎOVNY- PODLAHY V NÁŘAĎOVNĚ PO PROVEDENÍ BETONÁŽE PŘED POKLÁDKOU POVLAKOVÝCH KRYTIN NUTNO VYROVNAT SAMONIVELAČNÍ PODLAHOVOU STĚRKOU.ÚPRAVA POVRCHŮ BETONU PŘED POKLÁDKOU POVLAKOVÉ KRYTINY SAMONIVELAČNÍ STĚRKOU NEBYLA ZAPRACOVANÁ DO PROJEKTOVÉ DOKUMENTACE ANI NEBYLA ZAPRACOVANÁ DO VÝKAZU VÝMĚR PRO VÝBĚR DODAVATELE. VZNIKLÝ VÍCENÁKLIAD JE ZPŮSOBEN CHYBOU ZPRACOVATELE PROJEKTOVÉ DOKUMENTACE A ZPRACOVATELE VÝKAZU VÝMĚR. <i>KALKULACE VÍCE NÁKLADŮ -Práce a dodávky PSV- Podlahy povlakové-řádek 3</i></p>

Popis změny položek: - viz příloha „Zl_c_3_KALKULACE_30_8_2020.xlsx“

ZMĚNOVÝ LIST (ZL) č. 3 - dílčí specifikace

PČ	TYP	KOD	POPIS	MJ.	MNOŽSTVÍ
	D	HSV	Práce a dodávky HSV		
	D	5	Komunikace pozemní		
1	K	919735113	Řezání stávajícího živičného krytu nebo podkladu přes 100 do 150 mm	m2	22,000
2	K	R	Ruční zaasfaltování kolem objektu	m2	15,000
	D	PSV	Práce a dodávky PSV		
	D	776	Podlahy povlakové		
3	K	776141121	Vyrovnání samonivelační stěrkou podlah, tloušťky do 3 mm	m2	47,780

Dopady změny:

ZMĚNĚNY VE ZMĚNOVÉM LISTU ZL č.3 mají dopad na NAVÝŠENÍ CENY nad SoD o 25.989,86 -Kč bez DPH(CZK)

Do časového plánu stavby:	nemá vliv na termín dokončení díla
Do ceny stavby:	má vliv na cenu díla dle SoD -NAVÝŠENÍ CENY o =25.989,86 -Kč bez DPH(CZK)

Změnový list č.3 za zhotovitele předkládá:

UNIKO PÍSEK, s.r.o., Hradiště, Na Ryšavce 235, 397 01 Písek
Ing. MAREK MASOPUST, jednatel , telefon: 774 200 215, e-mail: info@unikopisek.cz



V MILEVSKU 31.8.2020

za zhotovitele, dodavatele stavby

Za technický dozor investora - souhlasím se změnou a doporučuji ke schválení:

Ing. Vaniš Luboš , Líšnice 72 , 398 51 Sepekov , IČO 60078936 , DIČ 6510130011 , provozovna:
Havlíčková 445 , 399 01 Milevsko, vlprojekt@volny.cz , tel: 383 809 225,

TDI provedl kontrolu rozpočtu změnového listu ZL č.3 a s obsahem změnového listu souhlasí



V MILEVSKU 31.8.2020

za TDI -technický dozor investora

Za objednatele - souhlasí s obsahem změnového listu ZL č.3 a doporučuje ke schválení:

Bc. Eva Kotrbová, vedoucí odboru investic a správy majetku, telefon: 382 504 208,
e-mail: eva.kotrbova@milevsko-mesto.cz



V MILEVSKU 31.8.2020

objednatel, stavebník, investor

REKAPITULACE VÍCEPRACÍ

Kód: 0119-03 -SO 02 Příkladná nářadovna
 Stavba: Snížení energetické náročnosti budovy Sportovní haly v Milevsku - SO2 - není součástí dotace

KSO:
 Místo: Milevsko

CC-CZ:
 Datum: 31.8.2020

Zadavatel:
 Město Milevsko, nám. E. Beneše 420, Milevsko 39901

IC:
 DIČ:

Uchazeč:
 UNIKO PÍSEK, s.r.o., Hradiště, Na Ryšavce 235, 397 01 Písek

IC: 46679405
 DIČ: CZ46670405

Projektant:
 VL projekt, Ing. Luboš Vaníš, mob.602107350

IC: 600789365
 DIČ: CZ600789365

Zpracovatel:
 Jindřich J u k l tel.: 602558222

IC:
 DIČ:

Poznámka:
 Soupis prací je sestaven s využitím Cenové soustavy URS. Položky, které pocházejí z této cenové soustavy, jsou ve sloupci 'Cenová soustava' označeny popisem 'CS URS' a úrovní příslušného kalendářního pololetí. Veškeré další informace vyznačující popis a podmínky použití těchto položek z Cenové soustavy, které nejsou uvedeny přímo v soupisu prací, jsou neomezeně dálekově k dispozici na www.cs-urs.cz, sekce Cenové a technické podmínky.

Cena bez DPH			25 989,86
DPH základní snížená	Sazba daně 21,00%	Základ daně 25 989,86	Výše daně 0,00
	15,00%	0,00	0,00
Cena s DPH v CZK			25 989,86

REKAPITULACE OBJEKTŮ STAVBY A SOUPISŮ PRACÍ

Kód: 0119-03 - SO 02 P1 Stavba náhradovny

Stavba: Snížení energetické náročnosti budovy Sportovní haly v Milevsku - SO2 - není součástí dotace

Místo: Milevsko

Datum:

31.08.2020

Zadavatel: Město Milevsko, nám. E. Beneše 420, Milevsko 39901

Projektant:

VL projekt, Ing. Luboš

Uchazeč: UNIKO PÍSEK, s.r.o., Hrad.štr., Na Rytavce 235, 397 01 Písek Zpracovatel:

Jindřich Jůrek tel.:
602550222

Kód	Popis	Cena bez DPH (CZK)	Cena s DPH (CZK)	Typ
Náklady stavby celkem		25 009,06	0,00	
0119-03.2	SO2 - není součástí dotace	25 009,86	0,00	STA

SOUPIS PROVEDENÝCH VÍCEPRACÍ

Smlouva

Číslo zakázky: 0119-012 - SO 02_ Přístavba nářadovny _není součástí dotace

OZP: 0119-012 - SO 02_ Přístavba nářadovny _není součástí dotace

KSO:

Město:

Město

CO CZ:

Datum:

31.03.2020

Zadavatel:

Město Město, nkm. E. Beneše 420, Město 39901

IČ:

DIČ:

Dobrá:

UNIKO PÍSEK, s.r.o., Nradštitě, Na Rybníce 235, 327 01 Písek

IČ:

DIČ:

46879405

CZ46879405

Projektant:

M. projekt, Ing. Marek Liščík, mob.602 107 350

IČ:

DIČ:

600789381

CZ600789381

Zpracovatel:

Jindřich Jůrek tel: 602559222

IČ:

DIČ:

Poznámky:

Cena bez DPH**25 989,86**Cena s DPH
(s DPH)Základ
25 989,86
0,00Sazba DPH
21,00%
5 457,90Výsledek
31 447,76
0,00**Cena s DPH****v CZK****25 989,86**