





KUPNÍ SMLOUVA č. j. HSJI-123-65/E-2020

dle § 2079 a násl. zákona č. 89/2012 Sb., občanský zákoník, (dále jen „občanský zákoník“)

uzavřená níže uvedeného dne, měsíce a roku mezi smluvními stranami

Prodávající:



Název: **PNEU HNÍDEK s.r.o.**
se sídlem: Knoflíková 2814/8a, 466 01 Jablonec nad Nisou
zastoupená: 
IČ: 254 97 561
DIČ: CZ25497561
bankovní spojení: Česká spořitelna a.s.
číslo účtu: 2595482/0800
kontaktní osoba: 
mobil: 
e-mail: 

zapsaná v obchodním rejstříku vedeném u Krajského soudu v Ústí nad Labem, oddíl C, vložka 21089

(dále jen „prodávající“)

a

Česká republika – Hasičský záchranný sbor Kraje Vysočina

se sídlem: Ke Skalce 4960/32, PSČ 586 04 Jihlava
zastoupená: **plk. Mgr. Jiřím Němcem**, ředitelem HZS Kraje Vysočina
IČ: 708 85 184
DIČ: CZ70885184 (neplátce DPH)
bankovní spojení: Česká národní banka, pobočka Brno
číslo účtu: 15032881/0710
pověřený pracovník v místě dodání: 
mobil: 
e-mail: 

(dále jen „kupující“)

I.**Úvodní ustanovení**

Tato smlouva byla smluvními stranami uzavřena na základě „Rámcové dohody na dodávky pneumatik pro roky 2020 a 2021“, č. j. MV-78379-37/OSM-2019, uzavřené dne 12.12.2019 (dále jen „rámcová dohoda“).

II.**Předmět plnění**

1. Předmětem této kupní smlouvy je dodávka nových a nepoužitých pneumatik v množství a typech dle Přílohy č. 1 - předmět plnění. Prodávající se zavazuje dodat kupujícímu předmět plnění a umožnit mu nabytí vlastnické právo k němu.
2. Kupující se zavazuje předmět plnění převzít a zaplatit sjednanou cenu podle článku III této kupní smlouvy.

III.**Kupní cena**

1. Kupní cena je stanovena ve výši 166 878,00 Kč bez DPH
DPH 21 % 35 044,38 Kč
CELKEM 201 922,38 s DPH
Slovy: dvěstějednatřicdevětsetdvacetdvakorunčeských 38/100haléřů

Kupní cena je za množství: 110 ks

2. Nabídnuté jednotkové ceny uvedené v příloze č. 1 této kupní smlouvy jsou považovány za ceny nejvýše přípustné a nepřekročitelné, zahrnující celní poplatky, cenu za dopravu do místa plnění a jejich ekologickou likvidaci, včetně dalších nákladů souvisejících s dodávkou předmětu plnění v této kupní smlouvě výslovně neuvedených.
3. Kupní cena je cenou nejvýše přípustnou, kterou je možné změnit jen v případě změny zákonné sazby DPH.

IV.**Doba a místo plnění**

Prodávající je povinen dodat smluvené zboží do 14 dnů ode dne nabytí účinnosti této kupní smlouvy. Místem plnění je Hasičský záchranný sbor Kraje Vysočina – krajské ředitelství, Ke Skalce 4960/32, 586 04 Jihlava.

V.**Všeobecné dodací podmínky**

Kupující nabyvá vlastnictví ke zboží jeho převzetím od dopravce v místě plnění.

VI.**Technické a platební podmínky**

1. Všechny dodávané pneumatiky budou homologované.
2. Pneumatiky dodávané dle této kupní smlouvy nebudou v době převzetí kupujícím starší 2 let.
3. Prodávající je oprávněn fakturovat kupní cenu až po dodání a potvrzení převzetí zboží kupujícím na základě dodacího listu a po odstranění všech případných vad a nedodělků ze strany prodávajícího. Prodávající fakturu vystaví do 14 dnů po řádném převzetí zboží kupujícím.
4. Faktura musí obsahovat číslo jednacích kupní smlouvy, číslo jednacích rámcové, ke které se dodávka vztahuje a všechny údaje uvedené v § 29 zákona č. 235/2004 Sb., o dani z přidané hodnoty, ve znění pozdějších předpisů a údaje uvedené v § 435 občanského zákoníku.
5. Faktura bude odeslána na e-mail: spisovna@hasici-vysocina.cz.
6. Faktura je splatná do 30 kalendářních dnů ode dne jejího doručení kupujícím.
7. Faktura se považuje za proplacenou okamžikem odepsání fakturované částky z účtu kupujícího ve prospěch účtu prodávajícího.
8. Kupující je oprávněn do data splatnosti vrátit fakturu, která neobsahuje požadované náležitosti, není doložena kopií potvrzeného dodacího listu, která obsahuje jiné cenové údaje nebo jiný druh plnění než dohodnuté v této kupní smlouvě. Důvodným vrácením faktury přestává běžet původní lhůta splatnosti. Nová lhůta splatnosti nové (opravené) faktury začíná znovu běžet ode dne jejího doručení kupujícím.
9. Zálohu kupující neposkytuje.

VII.**Záruka**

1. Prodávající prohlašuje, že zaručuje dohodnuté vlastnosti dodávaného zboží po dobu 24 měsíců ode dne jeho převzetí kupujícím.
2. Prodávající je v záruční době povinen odstranit závady do 14 dnů od data doručení reklamace, a to bezplatnou výměnou za nezávadné pneumatiky ve stejném množství.

VIII.**Smluvní pokuta a úroky z prodlení**

1. Nedodá-li prodávající zboží do uplynutí doby plnění dle čl. IV této kupní smlouvy, zaplatí kupujícím smluvní pokutu ve výši 0,05% z ceny nedodaného předmětu plnění včetně DPH, a to za každý, i započatý den prodlení. Zaplacením smluvní pokuty nezaniká povinnost prodávajícího dodat předmět plnění kupujícím. Případné odstoupení od této kupní smlouvy se nedotýká nároku na zaplacení smluvní pokuty.
2. Nezaplatí-li kupující kupní cenu ve lhůtě splatnosti faktury dle čl. VI odst. 5, případně odst. 7 této kupní smlouvy, je povinen zaplatit prodávajícímu úrok z prodlení ve výši 0,05 % z neuhrazené oprávněně fakturované částky včetně DPH, a to za každý den prodlení.

3. Kupující je oprávněn požadovat na prodávajícím smluvní pokutu za nedodržení doby pro odstranění zjištěných vad na základě reklamace, a to ve výši 0,05 % z ceny reklamovaných pneumatik včetně DPH, a to za každý i započatý den prodlení. Minimální výše sankce je 1000,- Kč za den. Ustanovením o smluvní pokutě není dotčeno právo oprávněné strany na náhradu škody v plné výši.
4. Smluvní pokuta a úrok z prodlení jsou splatné do 30 dní ode dne, kdy byla povinné straně doručena písemná výzva k jejich zaplacení oprávněnou stranou, a to na účet oprávněné strany uvedený v písemné výzvě.

IX.

Odstoupení od této kupní smlouvy

1. Odstoupení od této kupní smlouvy se řídí ustanoveními § 2001 a násl. občanského zákoníku.
2. Smluvní strany pokládají za podstatné porušení této kupní smlouvy prodlení prodávajícího se splněním předmětu této kupní smlouvy ve sjednané době dle čl. IV. této kupní smlouvy nebo nedodání předmětu plnění v požadované kvalitě a množství dle této kupní smlouvy.
3. Kupující je oprávněn odstoupit od této kupní smlouvy, jestliže nabyde právní moci rozhodnutí insolvenčního soudu, jímž se osvědčuje úpadek či hrozící úpadek prodávajícího ve smyslu zákona č. 182/2006 Sb., o úpadku a způsobech jeho řešení (insolvenční zákon), ve znění pozdějších předpisů.

X.

Řešení sporů

1. Veškeré spory mezi smluvními stranami budou řešeny nejprve smírně.
2. Nebude-li smírného řešení dosaženo, budou spory řešeny v soudním řízení.

XI.

Odpovědnost za škodu

Prodávající odpovídá za škodu způsobenou vadným plněním této kupní smlouvy v rozsahu stanoveném českým právním řádem, zejména pak občanským zákoníkem.

XII.

Závěrečná ustanovení

1. Tato kupní smlouva se řídí právním řádem České republiky, zejména příslušnými ustanoveními občanského zákoníku.
2. Tato kupní smlouva nabývá platnosti dnem uzavření a účinnosti dnem uveřejnění v registru smluv.
3. Tato kupní smlouva může být měněna nebo doplňována jen písemnými, očíslovanými dodatky odsouhlasenými oběma smluvními stranami, které se stanou nedílnou součástí této kupní smlouvy.

4. Tato kupní smlouva je vyhotovena v elektronické podobě. Obě smluvní strany prohlašují, že tato kupní smlouva nebyla uzavřena v tísní, ani za jednostranně nevýhodných podmínek a na důkaz toho připojují své elektronické podpisy.
5. Nedílnou součástí této kupní smlouvy je Příloha č. 1- předmět plnění.

V Jablonci nad Nisou dne

V Jihlavě dne

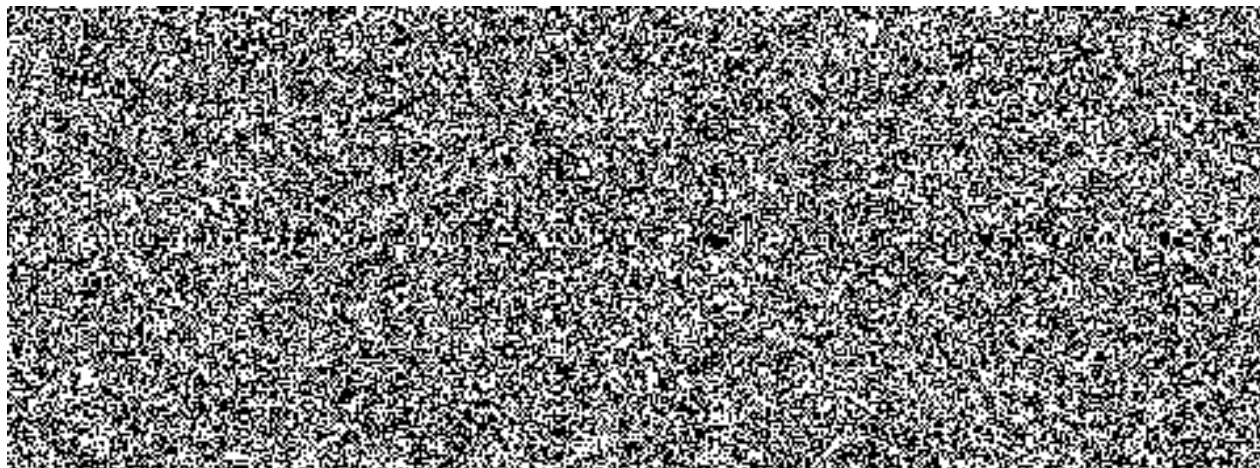

Značka vozidla včetně RZ	Typ a konstrukce pneumatiky - letní	Počet kusů	UO	Značka pneu	Cena 1 ks bez DPH	požadované ks bez DPH	Celkem s DPH
Renault Kangoo	165/70 R14 letní, rychlostní index T (190 km/h), index nosnosti 81	4	TR (MB)	DUNLOP STREET RESPONSE 2	1 012,00	4 048,00	4 898,08
Škoda Fooenster	175/70 R14 letní, rychlostní index T (190 km/h), index nosnosti 88	4	ZR(BY)	KORMORAN ROAD	818,00	3 272,00	3 959,12
Škoda Fabia II	195/55 R15 letní, rychlostní index H (210 km/h), index nosnosti 89	2	PE	HANKOOK K 125	1 738,00	3 476,00	4 205,96
Fiat Dabla	195/60 R16C letní, rychlostní index H (210 km/h), index nosnosti 99	2	HB	KORMORAN VANPRO B2	1 371,00	2 742,00	3 317,82
Hyundai i30 Combi	195/65 R 15 letní, rychlostní index H (210 km/h), index nosnosti 91	4	PE	SAVA INTENSA HP	833,00	3 332,00	4 031,72
Škoda Octavia	195/65 R 15 letní, rychlostní index V (240 km/h), index nosnosti 91	4	KŘ	DUNLOP BLURESPONSE	1 144,00	4 576,00	5 536,96
Škoda Octavia II Comb	205/55 R16 letní, rychlostní index V (240 km/h), index nosnosti 94	2	PE	NOKIAN e LINE 2	1 569,00	3 138,00	3 796,98
Škoda Superb	205/55 R16 letní, rychlostní index W (270 km/h), index nosnosti 94	4	ZR	NOKIAN e LINE 2	1 569,00	6 276,00	7 593,96
Škoda Superb	225/40 R18 letní, rychlostní index Y (300 km/h), index nosnosti 92	2	HB	GOODYEAR F1 ASYMETRIC 3	1 938,00	3 876,00	4 689,96
Škoda Superb II Škoda Superb Škoda Superb	225/45 R17 letní, rychlostní index Y (300 km/h), index nosnosti 94	14	PE (2ks), HB (4ks), KŘ (8ks)	SAVA INTENSA UHP 2	1 202,00	16 828,00	20 361,88
Renault Kangoo	165/70 R14 zimní, rychlostní index T (190 km/h), index nosnosti 81	0	TR (MB)	NOKIAN SNOWPROOF	1 021,00	0,00	0,00
Renault Kango	175/65 R14 zimní, rychlostní index T (190 km/h), index nosnosti 82	2	PE	DEBICA FRIGO 2	652,00	1 304,00	1 577,84
Škoda Fabia II Škoda Fabia II	185/55 R15 zimní, rychlostní index H (210 km/h), index nosnosti 82	8	PE (2 x 4ks)	NEXEN WINGUARD SNOW G2	1 121,00	8 968,00	10 851,28
Škoda Fabia	185/60 R14 zimní, rychlostní index H (210 km/h), index nosnosti 82	4	ZR	SAVA ESKIMO S3+	886,00	3 544,00	4 288,24
Škoda Fabia II Škoda Fabia Škoda Fabia	185/60 R14 zimní, rychlostní index T (190 km/h), index nosnosti 82	10	PE (2ks), HB (3x4ks)	SAVA ESKIMO S3+	855,00	8 550,00	10 345,50
Škoda Fabia Škoda Fabia	195/55 R15 zimní, rychlostní index H (210 km/h), index nosnosti 89	8	ZR (2x4ks)	NOKIAN WRD4	1 702,00	13 616,00	16 475,36
Hyundai i30 Combi Škoda Octavia Škoda Octavia	195/65 R 15 zimní, rychlostní index H (210 km/h), index nosnosti 91	0	TR (4ks), JI (8ks)	PIRELLI CINTURATO WINTER	1 202,00	0,00	0,00
Renault Kango Škoda Octavia	195/65 R 15 zimní, rychlostní index T (190 km/h), index nosnosti 91	6	HB (4ks), TR (2ks)	DEBICA FRIGO 2	887,00	5 322,00	6 439,62
Škoda Superb Škoda Superb	205/50 R17 zimní, rychlostní index V (240 km/h), index nosnosti 93	10	HB (2x4ks), PE (2ks)	NEXEN WINGUARD SPORT 2	1 661,00	16 610,00	20 098,10
Škoda Yeti	205/55 R16 zimní, rychlostní index H (210 km/h), index nosnosti 91	4	TR	SAVA ESKIMO HP2	1 109,00	4 436,00	5 367,56
Škoda Yeti Škoda Octavia KIS	205/55 R16 zimní, rychlostní index V (240 km/h), index nosnosti 94	4	PE (2ks), KŘ	DUNLOP WINTER SPORT 5	2 327,00	9 308,00	11 262,68
Škoda Superb	235/45 R18 zimní, rychlostní index V (240 km/h), index nosnosti 94	4	KŘ	NEXEN WINGUARD SPORT 2	2 128,00	8 512,00	10 299,52
Ford Transit	235/65 R16C zimní, rychlostní index K (170 km/h), index nosnosti 121	4	HB	NOKIAN WRC3	2 986,00	11 944,00	14 452,24
Land Rover	255/55 R19 zimní, rychlostní index V (240 km/h), index nosnosti 111	4	ZR (VM)	DUNLOP WINTER SPORT 5 SUV XL	5 800,00	23 200,00	28 072,00
Celkem		110				166 878,00	201 922,38

