

ZMĚNOVÝ POŽADAVEK ZP013_GFŘ

NÁVRH NA ZMĚNU PROJEKTU (ZP)

Project ID	Projekt GFŘ
Objednatel	GFŘ
Krátký název ZP	Připojení do CMS2
Datum podání	17.12.2019
Datum aktualizace ZP	
Priorita	Střední
Předkladatel	GFŘ, ██████████ vedoucí Projektu za Objednatele
Zhotovitel	SPCSS, ██████████ vedoucí Projektu za Poskytovatele

1. ZADÁNÍ

1.1 Shrnutí zadání

Předmětem tohoto návrhu na změnu stávající služby SPCSS - Bezpečné propojení je poskytnutí služby přímého připojení síťové infrastruktury GFŘ do CMS2 pro účely konzumace a publikace služeb do/z CMS2, včetně nezbytných součinností souvisejících s tímto připojením a následné podpory ze strany SPCSS, a to v souladu s SLA dohodnutými v rámci poskytované služby Bezpečného propojení (KL/GFŘ004).

1.2 Zadání požadované změny

1.2.1 Popis požadované změny

V současné době si připojení do CMS2 řeší GFŘ prostřednictvím MF. Služby CMS2 požaduje GFŘ odebírat skrze přímé síťové připojení do své infrastruktury v technické součinnosti se SPCSS.

Služby v CMS2 může publikovat pouze subjekt OVM. Technické řešení bude poskytovat SPCSS. Pro naplnění tohoto požadavku je proto nezbytné definovat kontaktní matici pro účely součinnosti při publikaci služeb GFŘ do CMS2.

Seznam určených rolí je uveden v následující tabulce (definice rolí a rozšíření o činnosti spojené s agendou CMS2 za stranu SPCSS)

Název role	Účel
Pověřená osoba GFŘ za jednání s NAKIT	Správa agendy CMS2
Technický garant GFŘ pro součinnost se SPCSS	Komunikace po technické stránce za GFŘ (technická realizace, konfigurace, ...)
Technický garant za SPCSS	Technická realizace a konfigurace infrastruktury na straně SPCSS.

1.2.2 Dopady na stávající Službu

Zajištění přímého připojení GFŘ do CMS2 se tímto změnovým požadavkem stane podslužbou stávajícího KL Bezpečného propojení (KL/GFŘ004).

Předmětem dodávky SPCSS je pouze infrastruktura síťového propojení. V případě nedostupnosti služeb CMS2 bude muset ve GFŘ ve spolupráci se SPCSS určit problém a v případě zjištění, že se jedná o problém na straně NAKIT musí GFŘ přímo kontaktovat NAKIT pomocí helpdesku MV na adrese : [REDACTED]

1.2.3 Specifikace SW a HW požadavků

Předmětem služby je i dodání HW a SW prostředků pro zajištění datové konektivity na straně přenosové infrastruktury a přípojky SPCSS do CMS2.

1.3 Popis zajištění realizace změny

Změna bude řešena formou změnového řízení na straně SPCSS.

1.4 Zdůvodnění změny

Jedná se o nový provozní požadavek vznesený ze strany GFŘ.

1.5 Očekávané důsledky

VÝSLEDEK	<input checked="" type="checkbox"/>	Dále zpracovávat	<input type="checkbox"/>	Nerealizovat	<input type="checkbox"/>	Přepřacovat	<input checked="" type="checkbox"/>	Odložit	<input type="checkbox"/>
----------	-------------------------------------	------------------	--------------------------	--------------	--------------------------	-------------	-------------------------------------	---------	--------------------------

	Schválil (SPCSS)	Schválil (GFŘ)
Jméno	[REDACTED] manažer služby za SPCSS	[REDACTED] manažer služby za GFŘ
Datum	25. 2. 2020	26. 2. 2020
Podpis nebo dle elektronického podpisu		

2. ANALÝZA ZP – TECHNICKÉ ŘEŠENÍ

2.1 Detailní popis řešení

2.1.1 Popis současného stavu

V současné době všechny organizace konzumující služby CMS2 a provozující infrastrukturu v prostředí DC SPCSS přistupují skrze následující síťovou infrastrukturu. V diagramu je vyobrazena L1 topologie ENET modulu bezpečného propojení datového centra SPCSS, pomocí kterého je připojení do CMS2 realizováno. GFR je připojeno přes infrastrukturu MF (govbone) do modulů vap-te-sw1 a vap-te-sw2. Stávající stav je konzumace a publikování služeb CMS2 pro GFR skrze lokalitu „Letenská“.

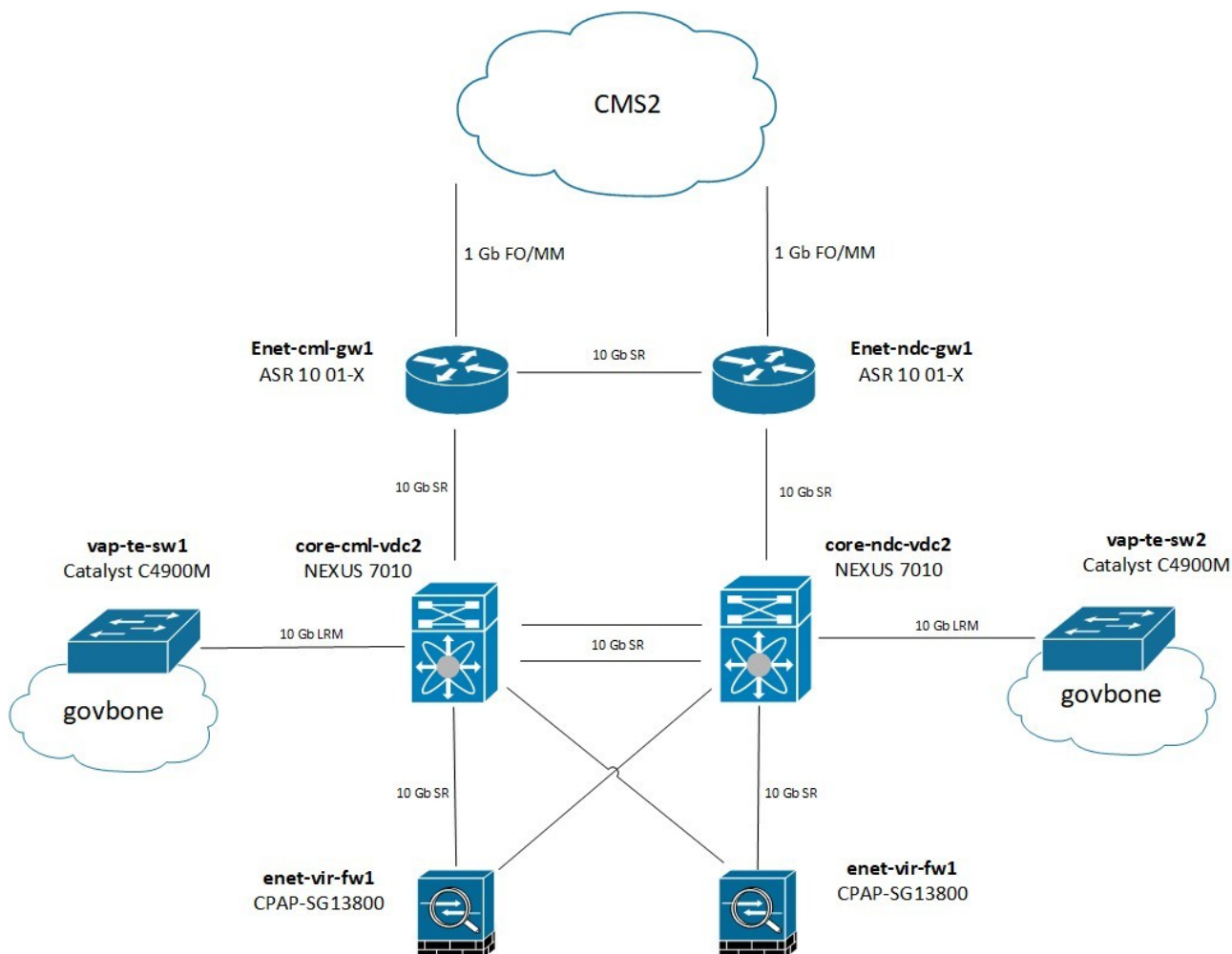

2.1.2 Cílový stav

Migrace připojení GFR do CMS2 bude rozdělena do dvou fází, v první dojde k přesunu konzumovaných služeb CMS2 z lokality „Letenská“ do lokality „Vápenka“(SPCSS) a ve druhé fázi budou publikované služby CMS2 přesunuty do lokality „Vápenka“ (SPCSS).

V cílovém stavu se provede shodná změna na komponentách „enet-cml-gw1“ a „enet-ndc-gw1“ uvedených v diagramu výše, a to vytvořením nové VLAN s novou IP adresací GFR. Nová IP adresace GFR bude přidělena ze strany NAKIT po akceptaci žádosti pro přímé připojení do CMS2 z lokality „Vápenka“.

IP adresace pro novou přípojku budou s jiného rozsahu než je stávající připojení do CMS2 prostřednictvím MF. Dojde tak ke změně IP adres publikovaných služeb GFR do CMS2. Změnu těchto adres provede NAKIT na žádost GFR, a to na adrese .

2.1.3 Realizované činnosti

ID	Činnost	Zodpovědnost
1.	Řízení dodavatele a připomínky k dodané dokumentaci	SPCSS
2.	Podpora GFŘ při zřizování připojení do CMS2 a následujících fází migrace služeb CMS2	SPCSS
2.	Konzultace a návrh konfigurace	SPCSS
3.	Migrace služeb na novou přípojku	SPCSS
4.	Řízení změny a zpracování dokumentace	SPCSS

2.1.4 Požadovaná součinnost

- GFŘ musí SPCSS poskytnout IP adresní rozsahy, ze kterých budou konzumovány služby CMS2
- GFŘ musí předat technické specifikace stávajících služeb vystavených do CMS2
- GFŘ zřídí testovací pracoviště v rámci, kterého budou testovány obě fáze migrace pro potvrzení zmigrovaných služeb. Požadujeme součinnost při testování prováděných změn.
- Akceptace technického projektu a provozní dokumentace
- Podepsání akceptačního protokolu o zřízení požadované služby
- GFŘ poskytne závaznou informaci, zdali všechny vystavované služby jsou publikovány přes CMS2 a nevyužívají původního připojení do CMS 1.0

2.2 Dopady do kvalitativních parametrů poskytované Služby

Kvalita poskytované služby je shodná se stávající službou dle KL GFŘ/004.

2.3 Harmonogram realizace

Zahájení realizace ZP: nejdříve od 1.2.2020, resp. od okamžiku odsouhlasení realizace ZP

Ukončení realizace ZP: 31.3.2020

Skutečný termín ukončení zřízení služby ze strany NAKIT a migraci publikovaných služeb do CMS2.

2.4 Rizika

Uvažovaná dvoufázová migrace s sebou nese riziko identifikace IP adres hostů publikujících služby do CMS2 a IP adresního rozsahu konzumentů služeb. Toto riziko se týká zejména lokalit „Žitná“ a „Lazarská“, kde jsou fyzicky provozovány servery určené pro publikování služeb do CMS2.

2.5 Cenové ohodnocení pracnosti a nákladů (pokud budou nad rámec Služby)

Celková cena	V Kč bez DPH
Příprava - hrazena jednorázově	196 010,00
Měsíční cena	33 535,00

2.6 Dopady do dokumentací

ID	Název	Popis změny
1.		aktualizace dokumentu



3. SPOLEČNÁ SEKCE

Rozhodnutí

Datum	
Výsledek rozhodnutí	Realizovat <input type="checkbox"/> Nerealizovat <input type="checkbox"/> Přepracovat <input type="checkbox"/> Odložit
Podepsaná aktualizace smlouvy?	Ano <input type="checkbox"/> Ne <input type="checkbox"/> Není potřeba <input type="checkbox"/>

Podpisem oprávněné osoby potvrzujeme, že s návrhem změny výše popsané dle výsledku rozhodnutí souhlasíme. V případě výsledku Realizovat, je možné ihned zahájit práce na implementaci ZP.

V Praze dne dle elektronického podpisu:

Objednatel	Zhotovitel
Jméno:  , 27. 2. 2020	Jméno:  5. 3. 2020

Jméno: [REDACTED] **26. 2. 2020**

Jméno: [REDACTED] **4. 3. 2020**

