

POHLED Z JIHU 1 : 100

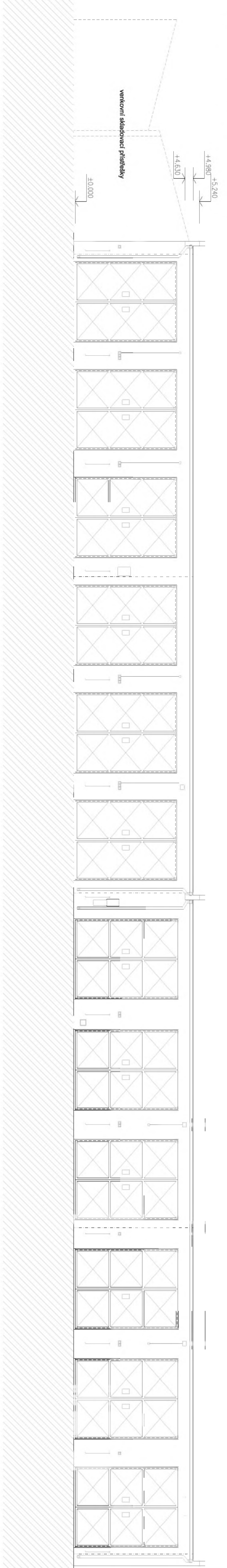

POHLED Z VÝCHODU 1 : 100

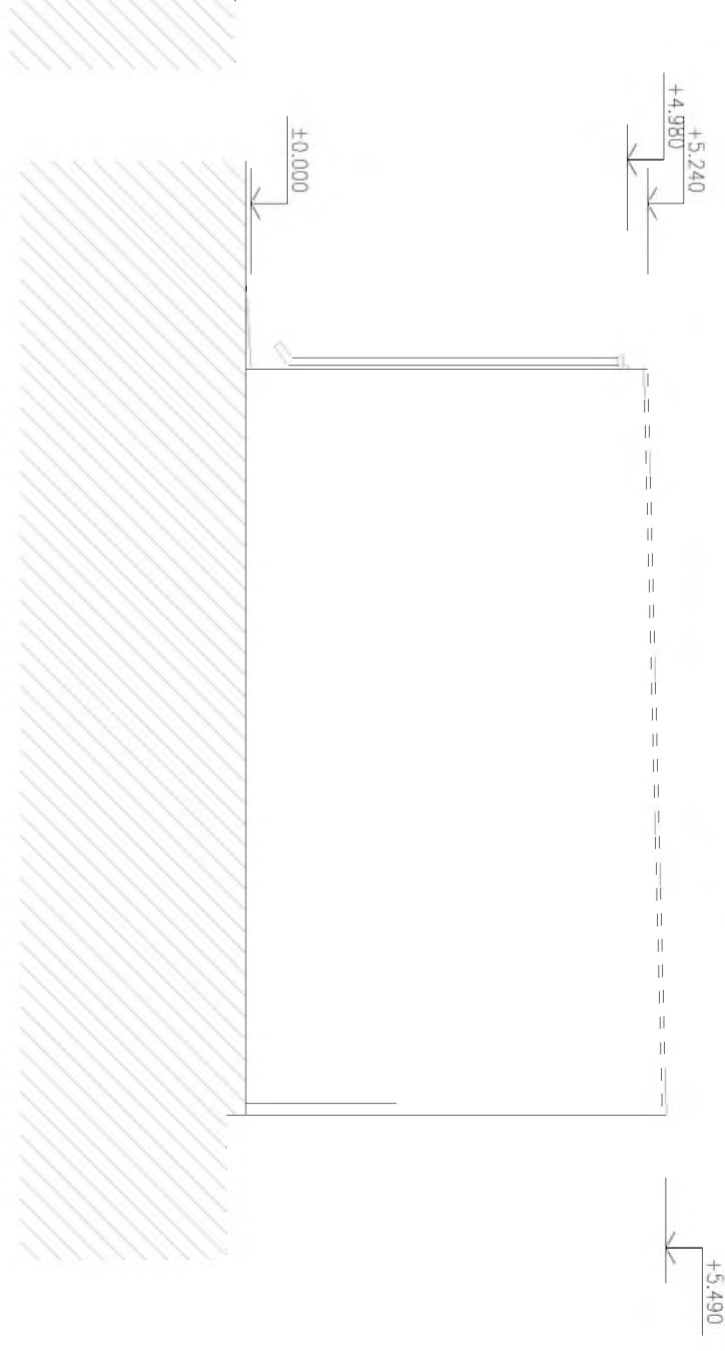

POHLED ZE SEVERU 1 : 100

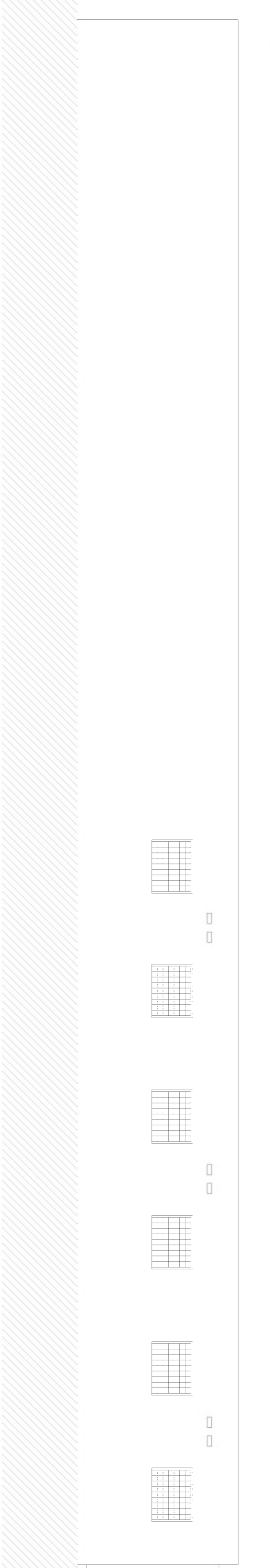

POHLED ZE ZÁPADU 1 : 100

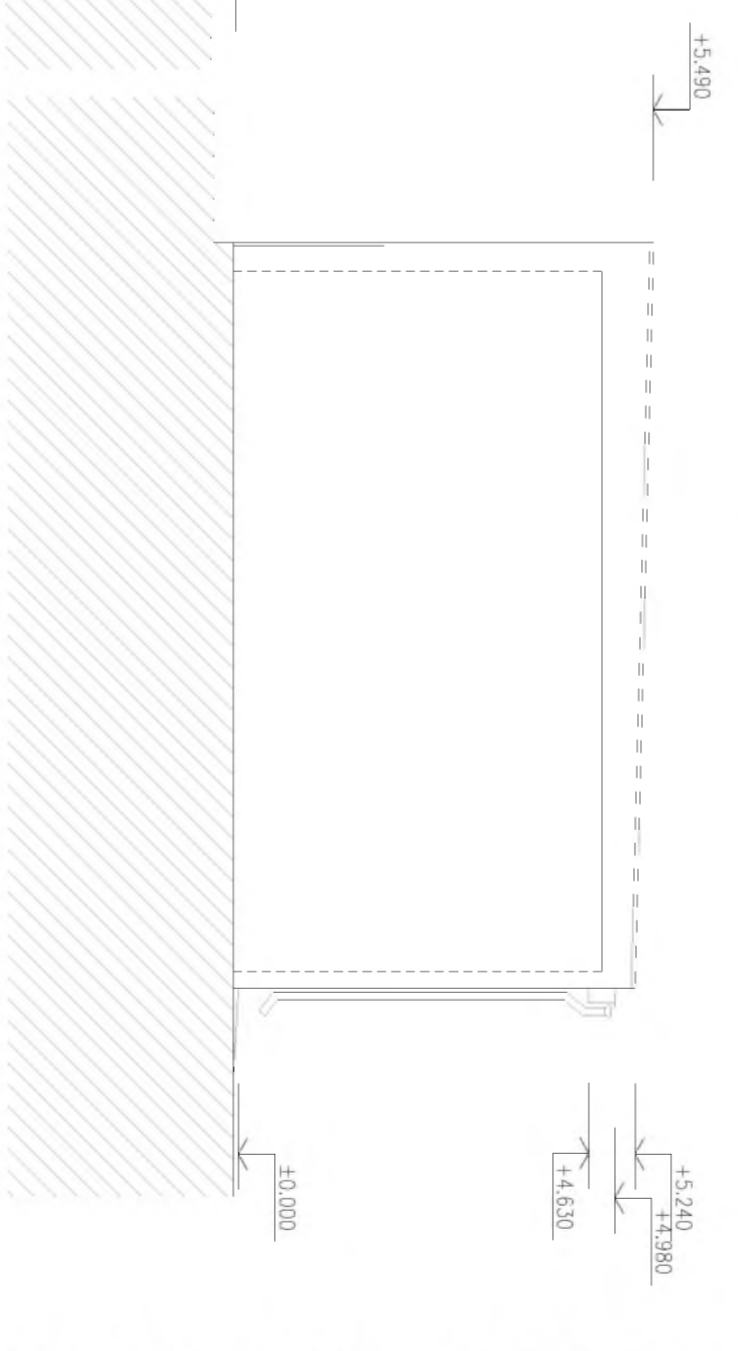

OBJEDNATEL:
 Píseňské městské dopravní podniky, a.s.
 Denisova nábřeží 920/12
 301 00 Píseň - Východní Předměstí

společnost "MP + MMD - Vozovna Slovany", společnost 1:
METROPROJEKT Praha a.s.
 nám. I. P. Pavlova 2/1786
 120 00 Praha 2
 tel.: +420 296 154 105

společnost 2:
Mott MacDonald CZ spol. s r.o.
 Národní 984/15
 110 00 Praha 1
 tel.: +420 221 412 800
MOTT MACDONALD www.mottmac.com

ŘP:
 Ing. Jan Kočí
 tel.: 296 154 401
 Subjekt: **DPS**

Podpis: *Kočí*
 Název a oběh díla:
REKONSTRUKCE VOZOVNY SLOVANY
Píseň, Slovanská alej 35

Zpracovatelský útvar: **S 80**
 tel.: 296 154 400
 Vedoucí útvaru: *MWV*
 Ing. Jakub Huml
 Podpis: *MWV*
 Název díla díle:
SOD I Objekt vrchní stavby (VST)
E.1 Objekt pozemních staveb

Objedvatel projektant:
 Ing. Zdeněk Veselý
 Podpis: *ZV*
 Název přílohy:
SO VST 00-00 Demolice
 07 Garáže
 Pohledy

Změna: -
 Číslo příl.: **004**

Stupeň: **5xA4** Měřítko: **1:100** Číslo: **19 7246 006 05 01 02**

Stupeň: **5xA4** Měřítko: **1:100** Číslo: **19 7246 006 05 01 02**