

POHLED Z JIHU 1 : 100

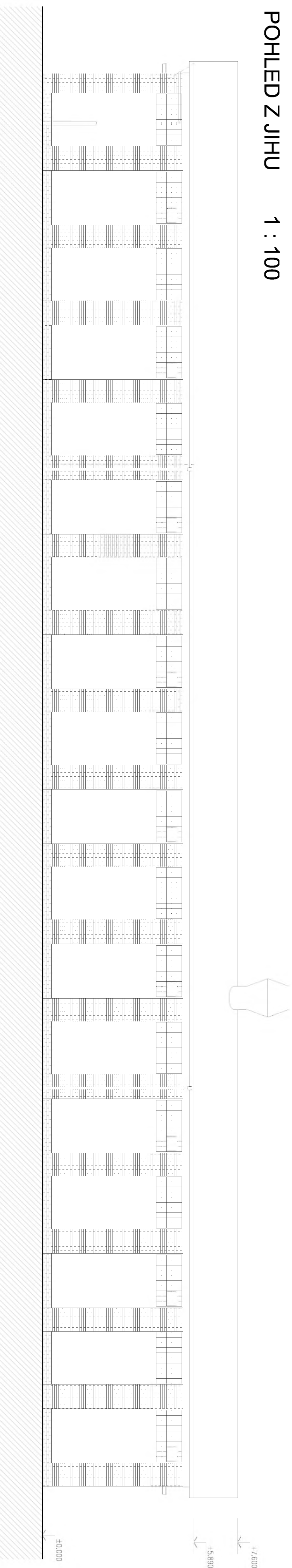

POHLED Z VÝCHODU 1 : 100

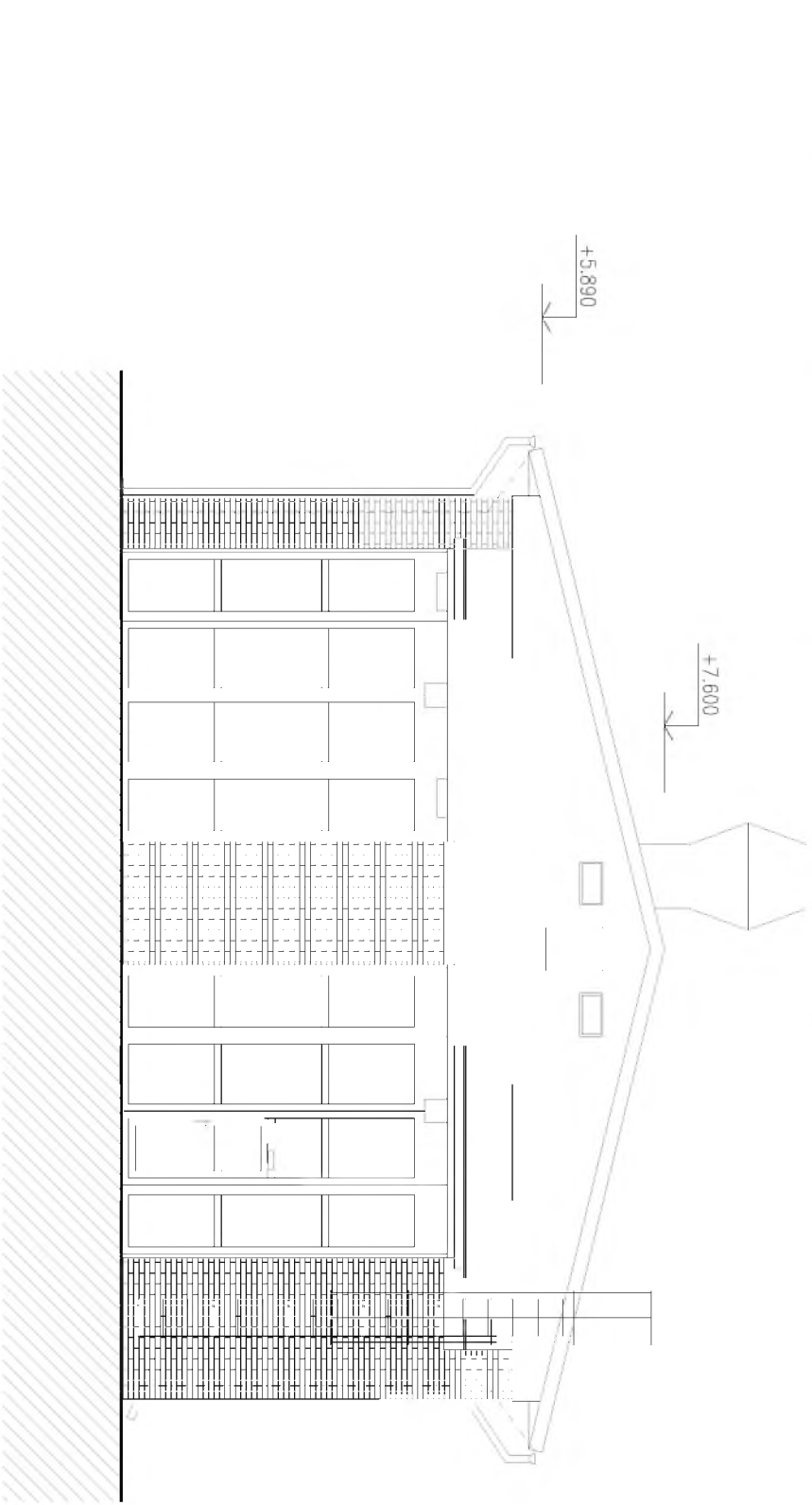

POHLED ZE ZÁPADU 1 : 100





schéma objektu

OBJEDNATEL:
Pizeňské městské dopravní podniky
dopravní podniky 
 Pizeňské městské dopravní podniky, a.s.
 Denisovo nábřeží 920/12
 301 00 Pízeň - Východní Předměstí

společnost "MP + MMD - Vozovna Slovany", společník 1:
 **METROPROJEKT Praha a.s.**
 nám. I. P. Pavlova 2/1786
 120 00 Praha 2
 tel.: +420 296 154 105
 METROPROJEKT WWW.METROPROJEKT.CZ

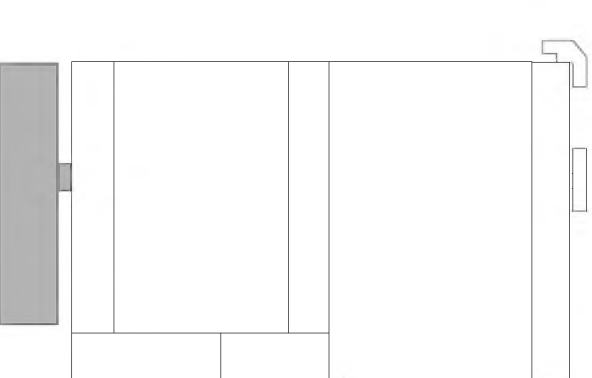
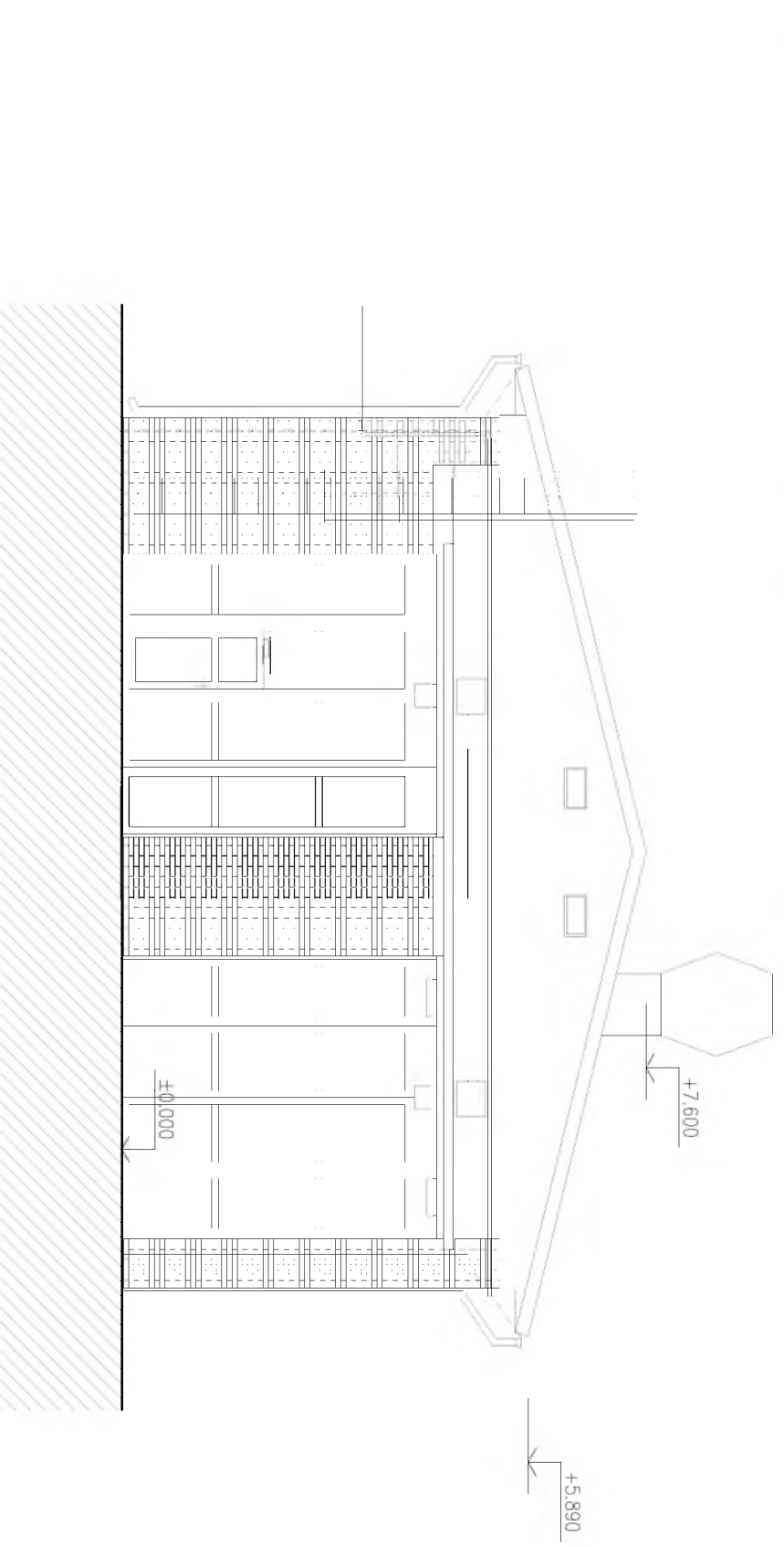
společník 2:
 **MOTT MACDONALD**
 Národní 984/15
 110 00 Praha 1
 tel.: +420 221 412 800
 WWW.MOTTMAC.COM

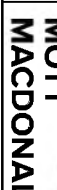
Společnost číslo:
 -

HJP:
 Ing. Jan Kočí
 tel.: 296 154 401
 Podpis: 

Název a účel díla:
REKONSTRUKCE VOZOVNY SLOVANY
Pízeň, Slovanská alej 35

Stupeň:
 DPS

Zpracovatelský ústav:
S 80

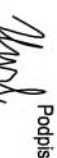
Vedoucí ústavu:
 Ing. Jakub Huml
 Podpis: 

Název části díla:
E. Stavební část - stavební soubory
SOD I Objekt vrchní stavby (VST)
E.1 Objekt pozemních staveb

Podpis:
 Ing. Zdeněk Veselý
 Podpis: 

Název přílohy:
SO VST 00-00 Demolice
SO 00-02 Hala DO
Pohledy

Značka:
 -

Start:
 V20/2039
 Datum: 11/2019

Formát:
 4xA4
 Měřítko: 1:100

ICD: 19 7246 006 05 01 01

Číslo příl.:
003