

PŮDORYS 1NP

1 : 100

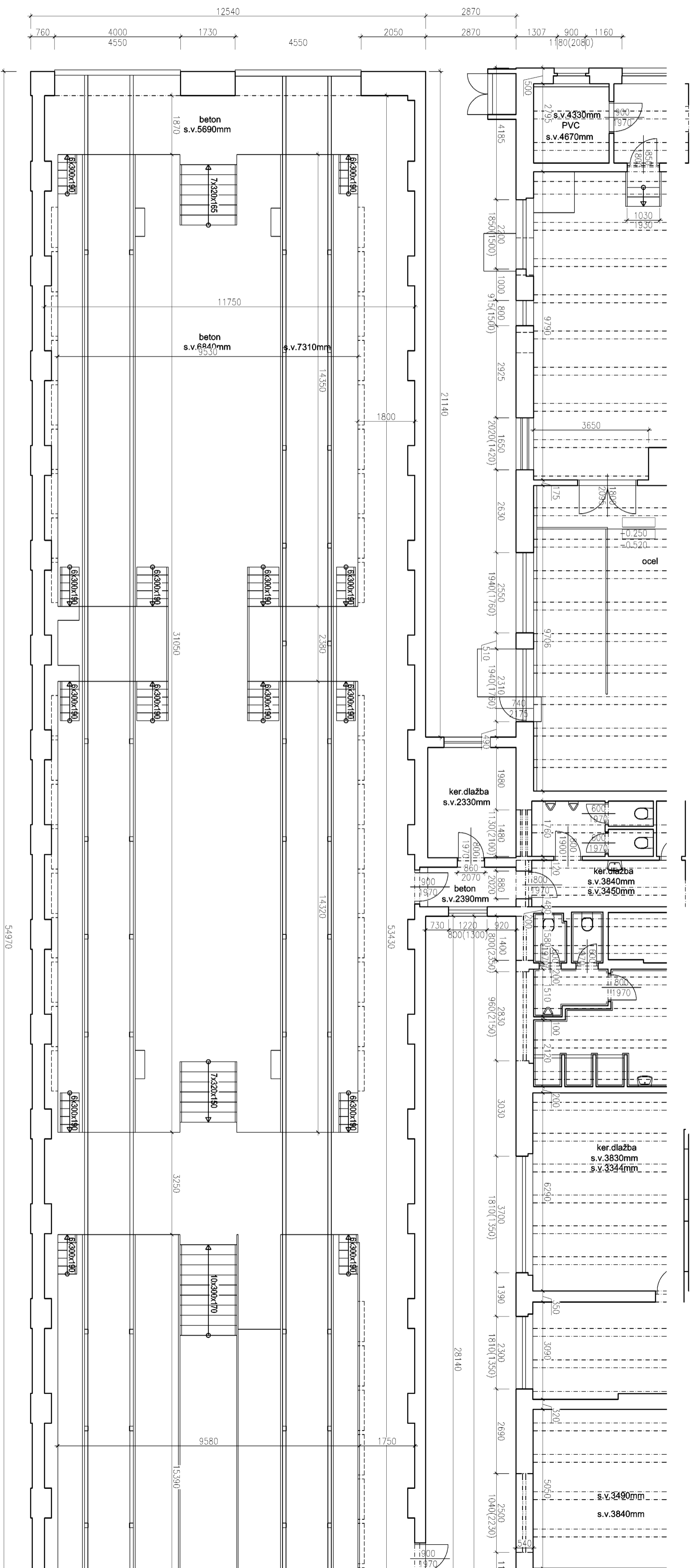



schéma objektu



OBJEDNATEL:
**Pižeňské městské
dopravní podniky**

Pižeňské městské dopravní podniky, a.s.
Deniscovo nábreží 920/12
301 00 Pižeň - Východní Předměstí

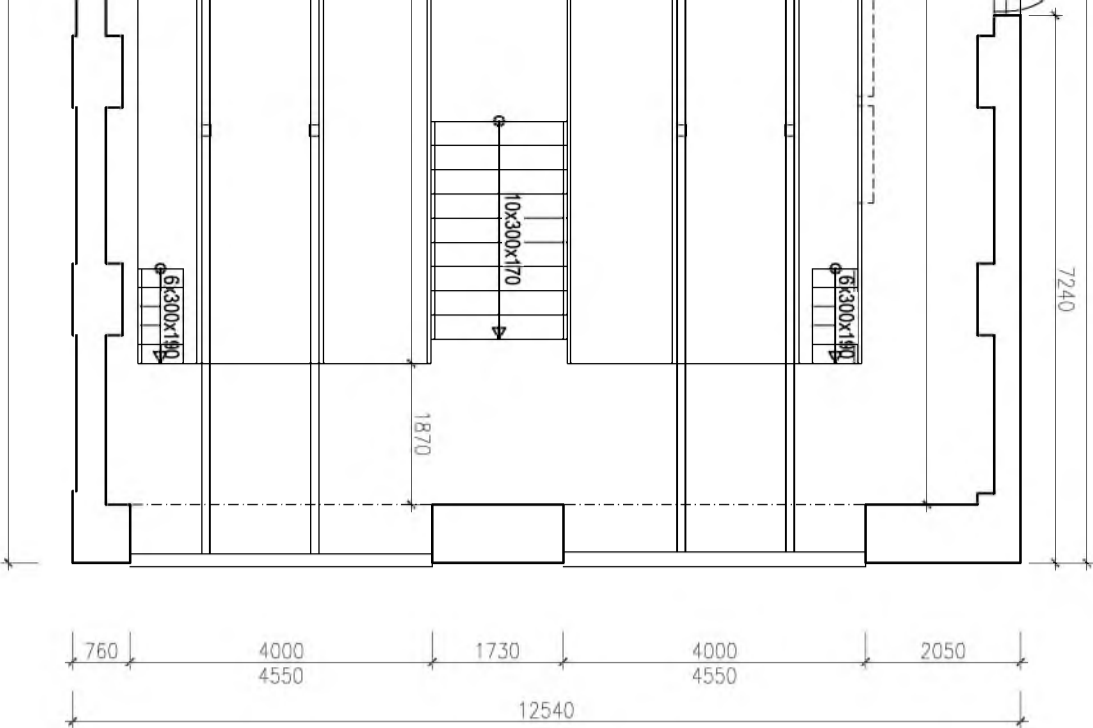
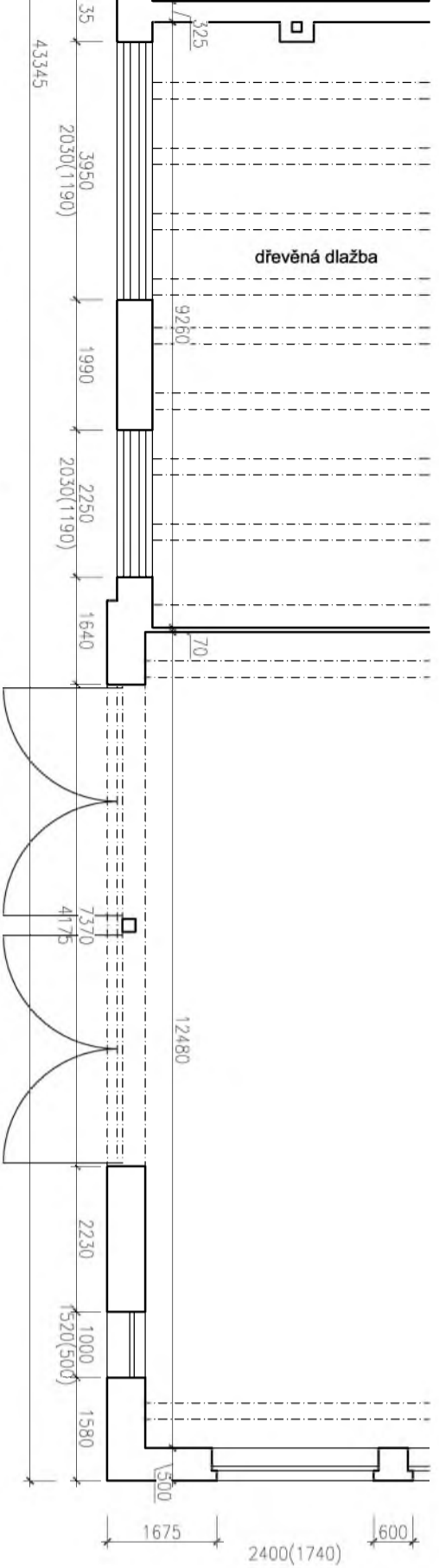
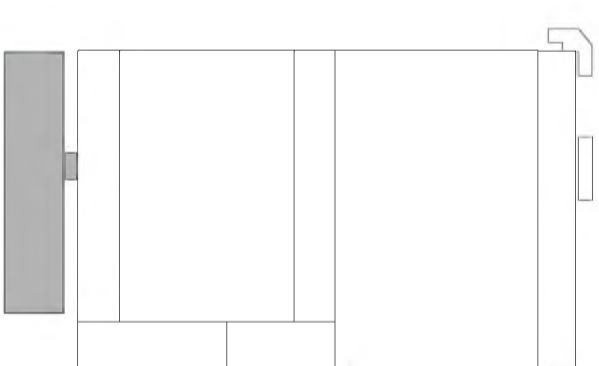
společnost "MP + MMD - Vozovna Slovany", společník 1:
METROPROJEKT Praha a.s.
nám. I. P. Pavlova 2/1786
120 00 Praha 2
tel.: +420 296 154 105
METROPROJEKT www.metroprojekt.cz

společník 2:
MOTT
MACDONALD www.mottmac.com
Mott MacDonald CZ, spol. s r.o.
Národní 984/15
110 00 Praha 1
tel.: +420 221 412 800

Souprava číslo:

HIP:
Ing. Jan Kočí
tel.: **296 154 401**
Stupeň: **DPS**

Název a účel díla:
REKONSTRUKCE VOZOVNY SLOVANY
Pižeň, Slovanská alej 35

Zpracovatelský úvar:
296 154 400
S 80
Vedoucí úvaru:
Ing. Jakub Huml

Název části díla:
E. Stavební část - stavební soubory
SOD I Objektů vrchní stavby (VST)
E.1 Objektů pozemních staveb

Odpovědný projektant: Ing. Zdeněk Veselý		Podpis: <i>[Signature]</i>		Název přílohy:		Změna:	
Výpracoval: Marcela Palasová		Podpis: <i>[Signature]</i>		SO VST 00-00 Demolice		-	
Skart. znak: V20/2039	Datum: 11/2019	Číslo příl.:		SO 00-02 Hala DO		-	
Podst. formát: 5xA4	Měřítko: 1:100	ČD:	19	7246	006	05	01
							002