

Dodatek č. 2 č. j. KRPB-86150-86/ČJ-2019-0600VZ

ke Smlouvě o dílo

č. j. KRPB-86150-64/ČJ-2019-0600VZ

---

**Čl. I.  
Smluvní strany**

**Objednatel:**

Česká republika – Krajské ředitelství policie Jihomoravského kraje

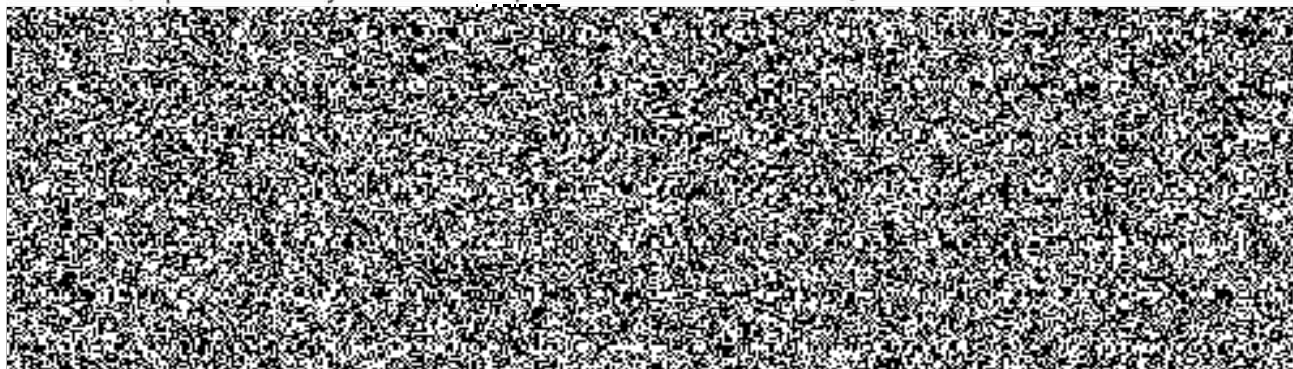

(dále jen jako "objednatel")

**Zhotovitel:**

obchodní firma: První KEY-STAV, a.s.

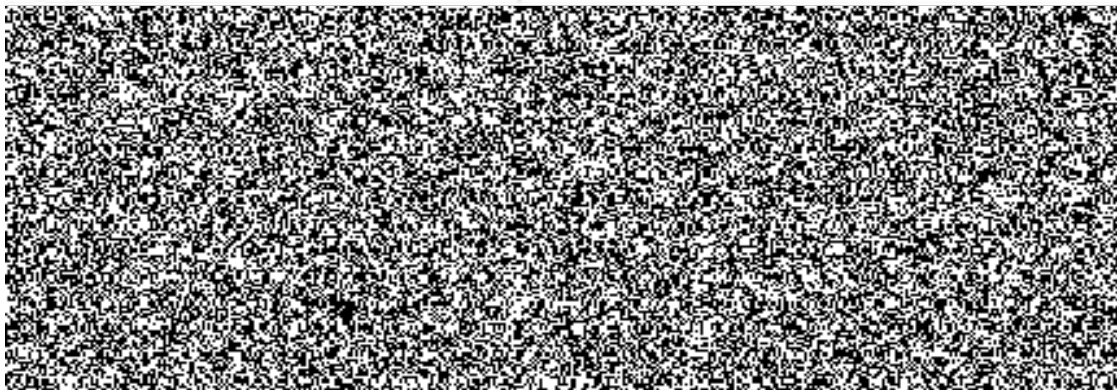

(dále jen „zhotovitel“) na straně druhé

uzavírají

**d o d a t e k č. 2 č. j. KRPB-86150-86/ČJ-2019-0600VZ**

**ke Smlouvě o dílo**

Obě smluvní strany se dohodly v souladu s ustanovením Čl. XIV. bod 14.2. Smlouvy o dílo č. j. KRPB-86150-64/ČJ-2019-0600VZ, kterou uzavřely dne 28. 8. 2019, ve znění dodatku č. 1 č. j. KRPB-86150-82/ČJ-2019-0600VZ, že:

## Čl. II.

Za Čl. II. Předmět díla odst. 2.1.2 se vkládají odst.:

- 2.1.3. Předmět smlouvy – vícepráce,
- 2.1.4. Předmět smlouvy – méněpráce.

a to s následujícím textem:

**„2.1.3. Předmět smlouvy se zvyšuje o práce a dodávky, které jsou uvedeny v příloze č. 1 dodatku č. 2.“**

**„2.1.4. Předmět smlouvy se snižuje o práce a dodávky, které jsou uvedeny v příloze č. 1 dodatku č. 2.“**

## Čl. III.

Cena za dílo uvedená v Čl. IV. odst. 4.1. činí:

původní SoD ve znění dodatku č. 1

**bez DPH: 26 804 471,54 Kč**

**vč. DPH: 32 433 410,56 Kč**

**DPH činí 21%**

slovy: třicetdvamilionů čtyřistatřicettřítisícčtyřístadesetkorunčeských padesátšesthaléřů.

vícepráce

bez DPH 4 521 167,29 Kč

vč. DPH 5 470 612,42 Kč

méněpráce

bez DPH 2 410 535,59 Kč

vč. DPH 2 916 748,06 Kč

**Celková cena vč. víceprací a méněprací bez DPH činí: 28 915 103,24 Kč**

**Celková cena vč. víceprací a méněprací vč. DPH činí: 34 987 274,92 Kč**

**DPH činí 21%**

slovy: třicetčtyřimilionů devětsetosmdesátšedmtisícdevětšestdesátčtyřikorunčeských devadesát dva haléřů.

(Podrobné rozpracování ceny je uvedeno v příloze č. 1 smlouvy o dílo, v příloze č. 1 dodatku č. 1 a v příloze č. 1 dodatku č. 2).

## Čl. IV.

1. Ostatní ustanovení a ujednání vyplývající ze smlouvy o dílo č. j. KRPB-86150-64/ČJ-2019-0600VZ, ve znění dodatku č. 1, zůstávají v platnosti beze změny.

2. Tento dodatek č. 2 ke Smlouvě o dílo nabývá platnosti dnem oboustranného podpisu dodatku č. 2 oběma smluvními stranami a účinnosti uveřejněním dodatku č. 2 v registru smluv, které zajistí objednatel.
3. Tento dodatek č. 2 ke Smlouvě o dílo je sepsán ve dvou vyhotoveních, z nichž každé má platnost originálu. Zhotovitel i objednatel obdrží po jednom vyhotovení dodatku č. 2.
4. Tento dodatek č. 2 byl sepsán svobodně a vážně, určitě a srozumitelně.
5. Tento dodatek č. 2 obsahuje 3 (slovy: tři) strany textu a jednu přílohu o 15 (slovy: patnácti) stranách textu.

Podepsáno elektronicky

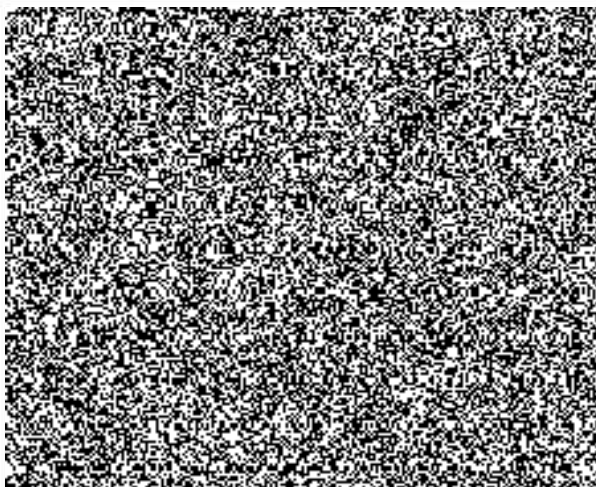

Podepsáno elektronicky

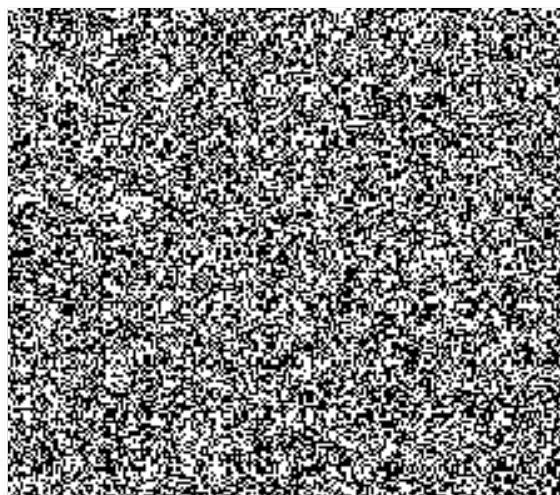

# ROZPOČET

Stavba: KŘP JmK Dálniční oddělení Podivín - výstavba objektu  
Objednatel:  
Zhotovitel:



TYP	P.Č.	KÓD	POPIS	MJ	VÝMĚRA	J.C.	CENA CELKEM
-----	------	-----	-------	----	--------	------	-------------

A large rectangular area filled with a dense black and white noise pattern, completely obscuring the content of the main table.

# ROZPOČET

Stavba: KŘP JmK Dálniční oddělení Podivín - výstavba objektu  
Objednatel:  
Zhotovitel:



TYP	P.Č.	KÓD	POPIS	MJ	VÝMĚRA	J.C.	CENA CELKEM
-----	------	-----	-------	----	--------	------	-------------

[Redacted content]							
--------------------	--	--	--	--	--	--	--

# ROZPOČET

Stavba: KŘP JmK Dálniční oddělení Podivín - výstavba objektu  
Objednatel:  
Zhotovitel:

TYP	P.Č.	KÓD	POPIS	MJ	VÝMĚRA	J.C.	CENA CELKEM
[REDACTED]							

# ROZPOČET

Stavba:

KŘP JmK Dálniční oddělení Podivín - výstavba objektu

Objednatel:



Zhotovitel:

TYP	P.Č.	KÓD	POPIS	MI	VÝMĚRA	J.C.	CENA CELKEM
-----	------	-----	-------	----	--------	------	-------------

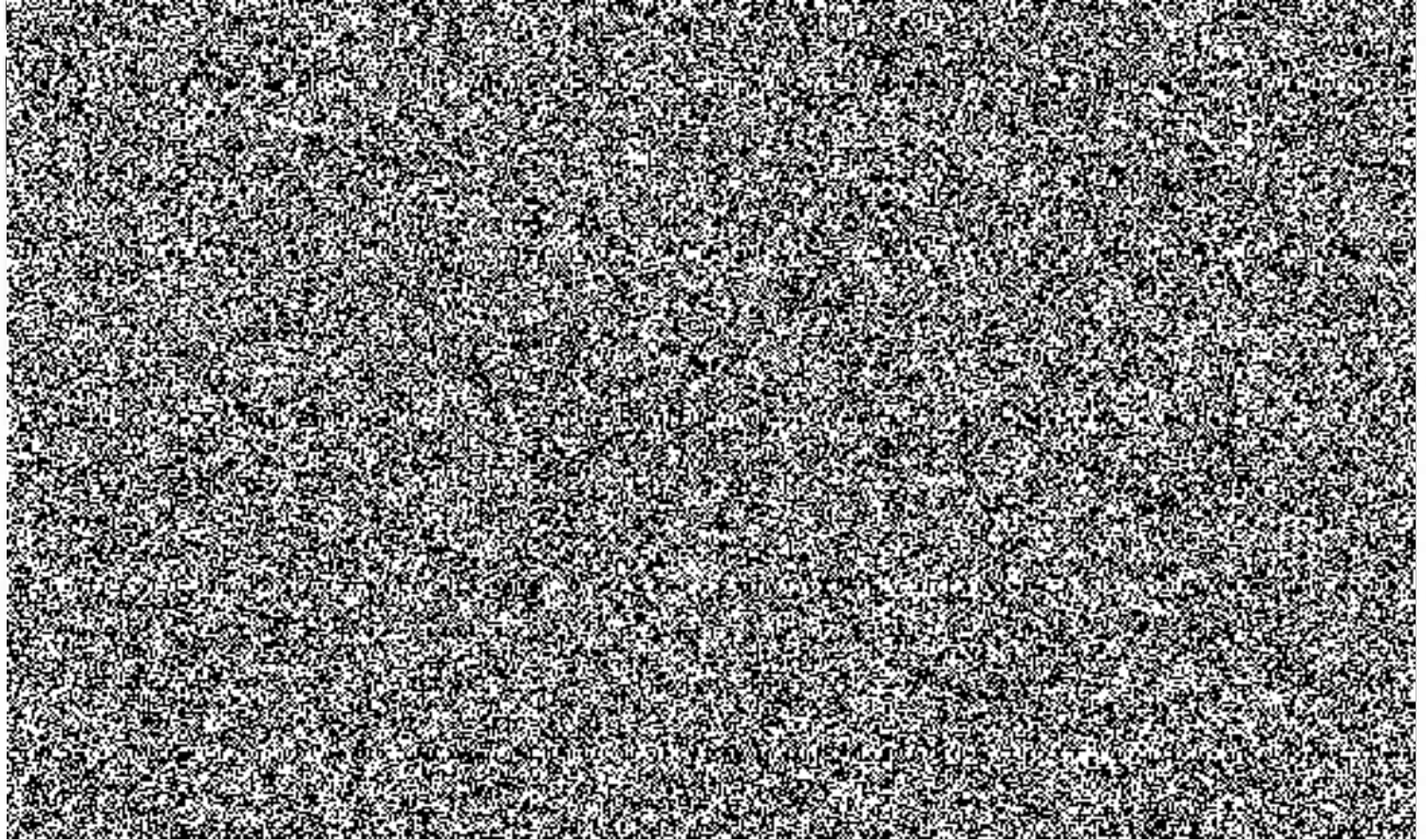

KŘP JmK Dálniční oddělení Podivín - výstavba objektu



KÓD	POPIS	MJ	VÝMĚRA	J.C.	CENA CELKEM
-----	-------	----	--------	------	-------------

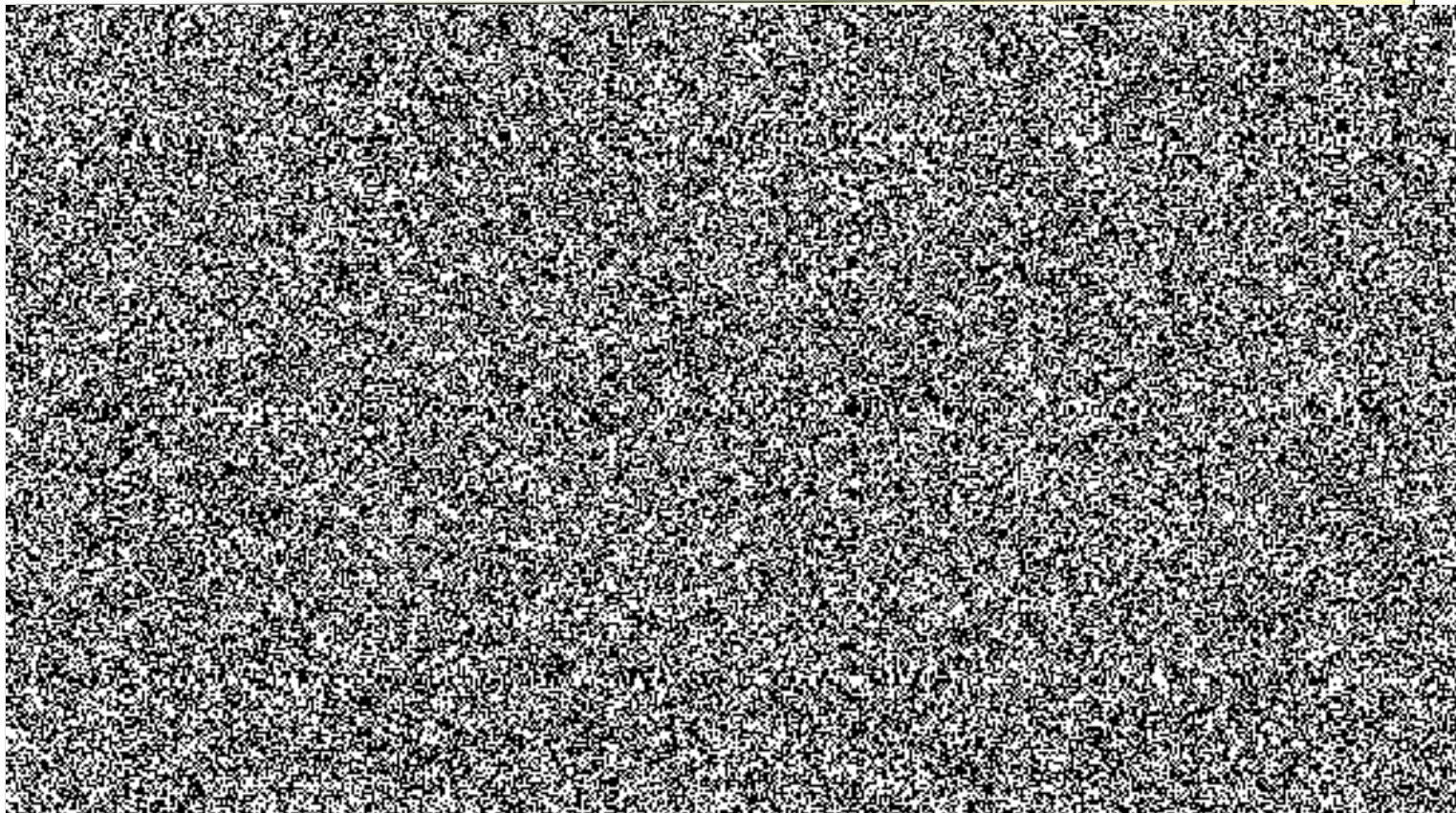



KŘP JmK Dálniční oddělení Podivín - výstavba objektu



KÓD	POPIS	MJ	VÝMĚRA	J.C.	CENA CELKEM
-----	-------	----	--------	------	-------------

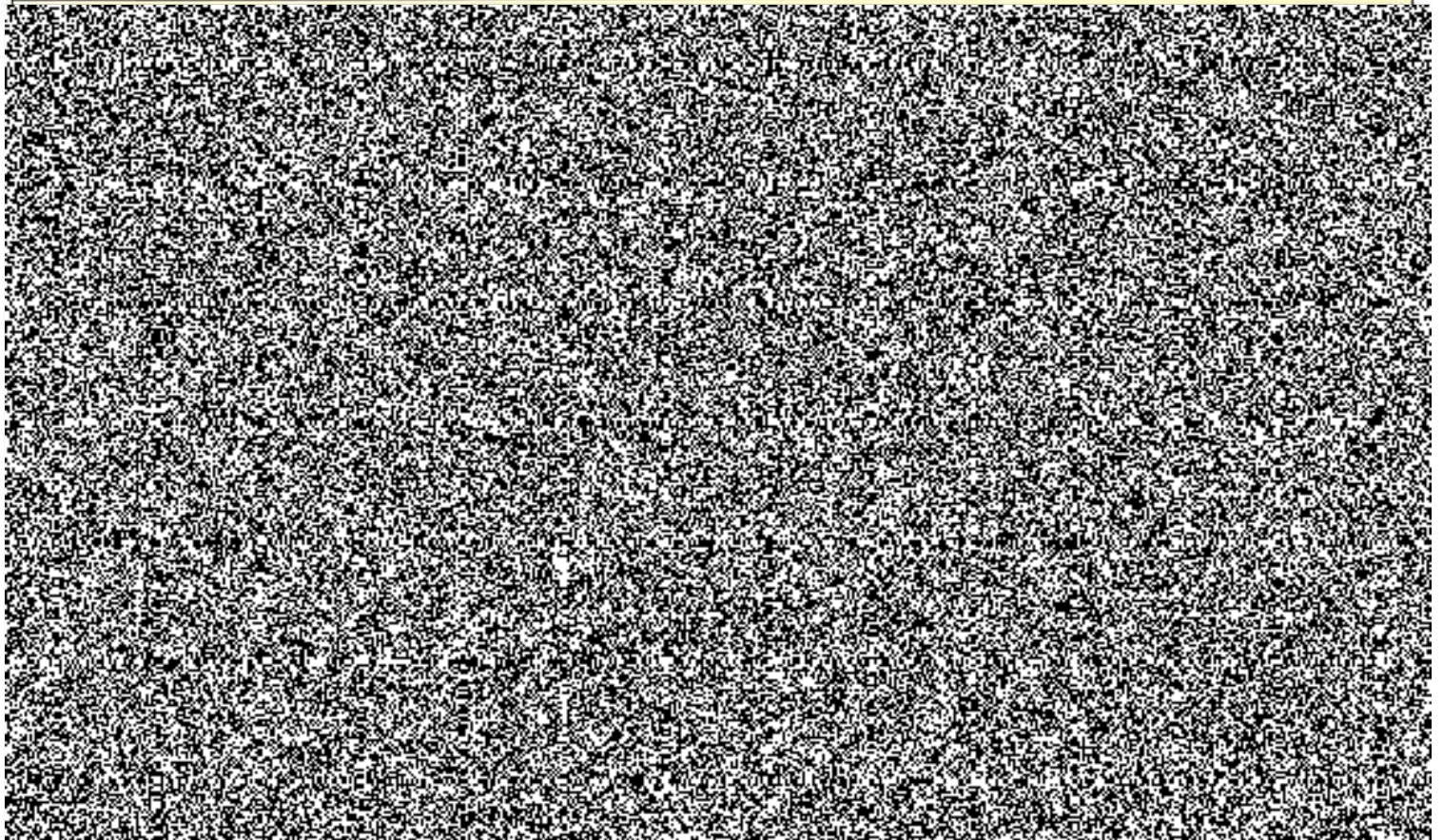





# ROZPOČET

Stavba:

KŘP JmK Dálniční oddělení Podivín - výstavba objektu

Objednatel:

Zhotovitel:



TYP	P.Č.	KÓD	POPIS	MJ	VÝMĚRA	J.C.	CENA CELKEM
-----	------	-----	-------	----	--------	------	-------------

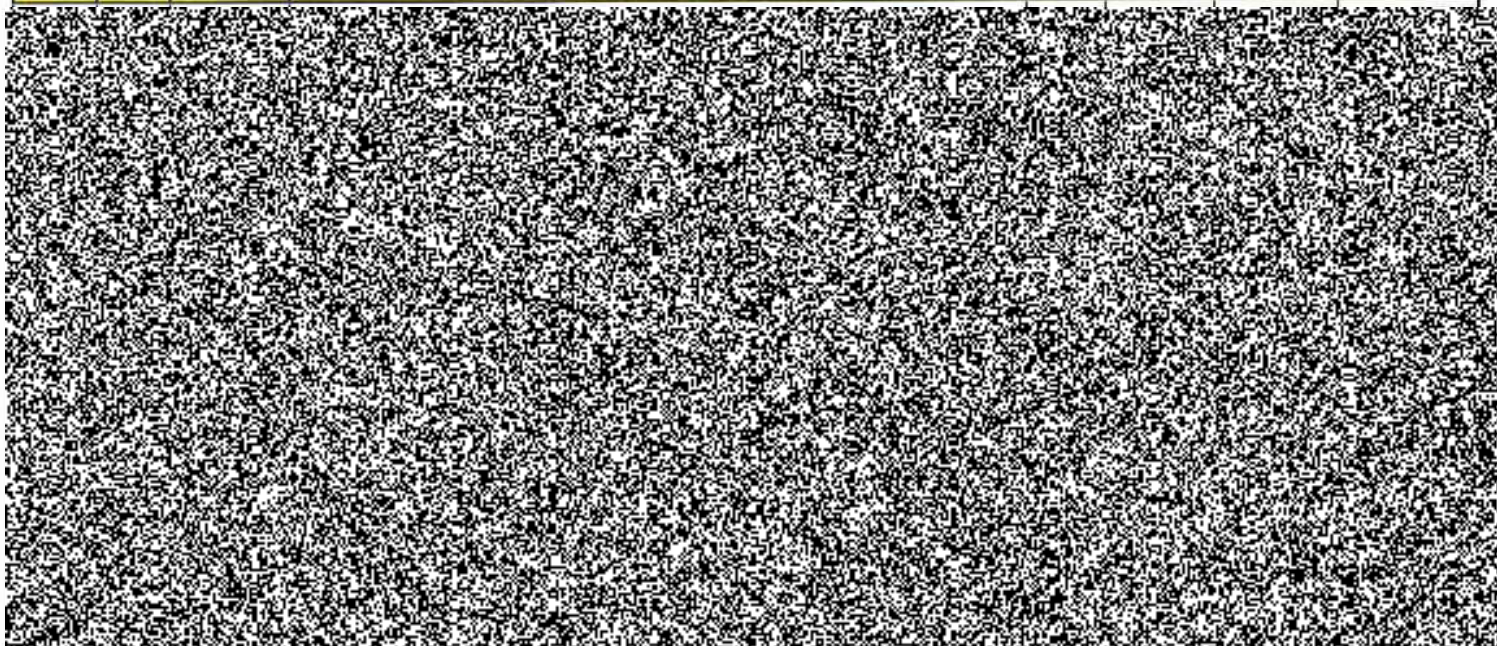

# ROZPOČET

Stavba:

KŘP JmK Dálniční oddělení Podivín - výstavba objektu

Objednatel:



Zhotovitel:



TYP	P.Č.	KÓD	POPIS	MJ	VÝMĚRA	J.C.	CENA CELKEM
-----	------	-----	-------	----	--------	------	-------------

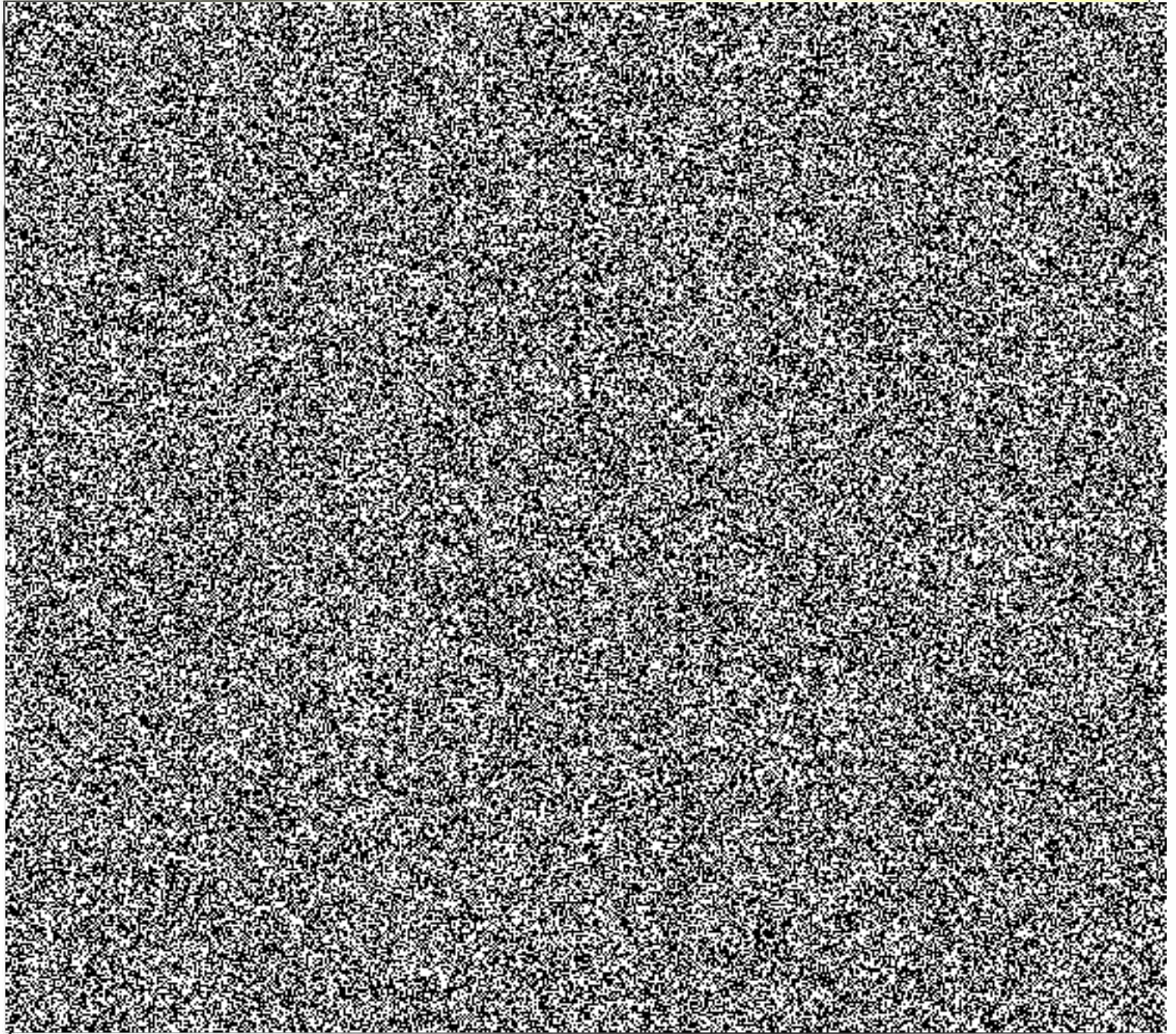

Rozpočet VCP, MNP - elektroinstalace - Objekt SO01, SO02

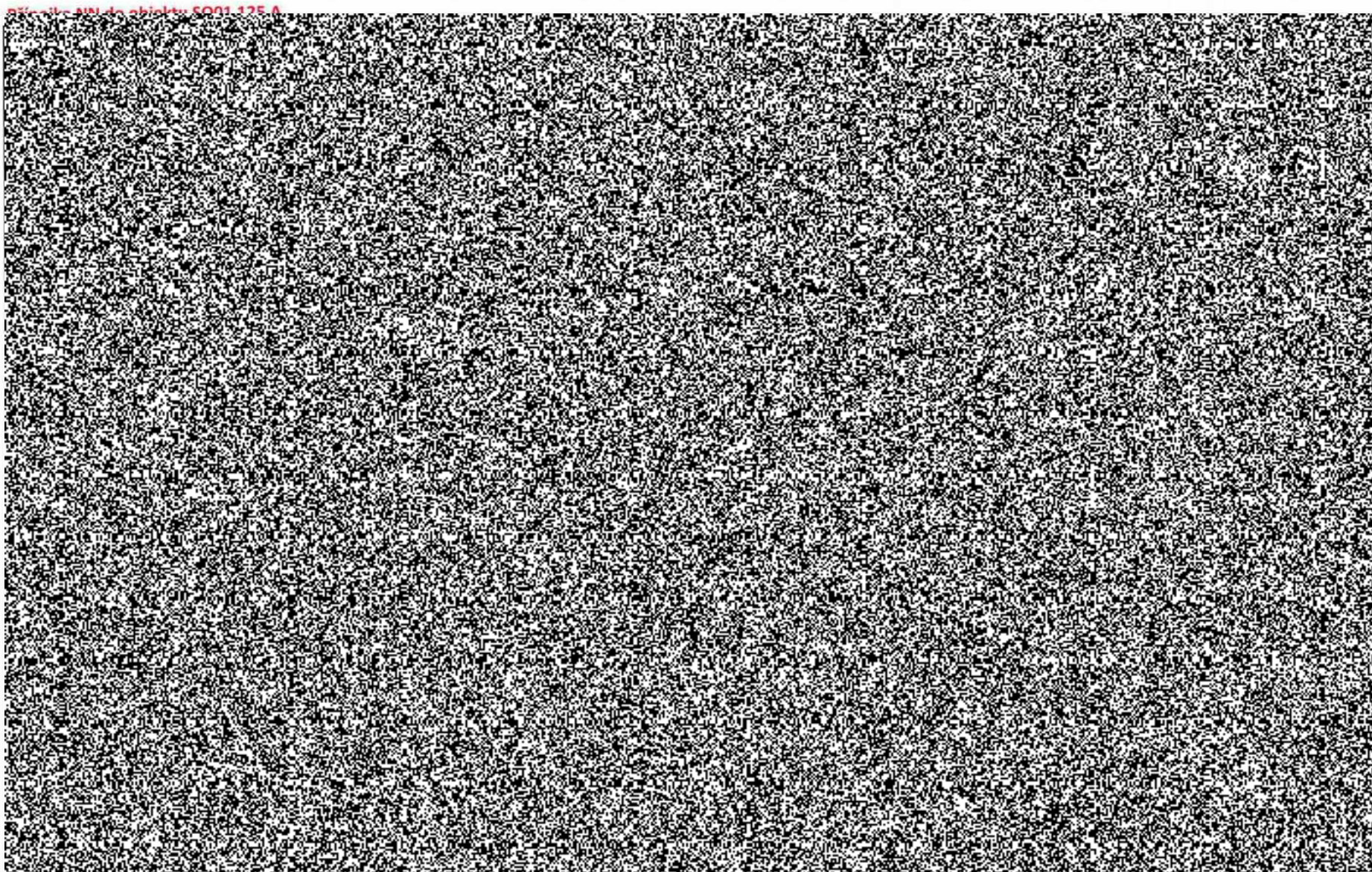

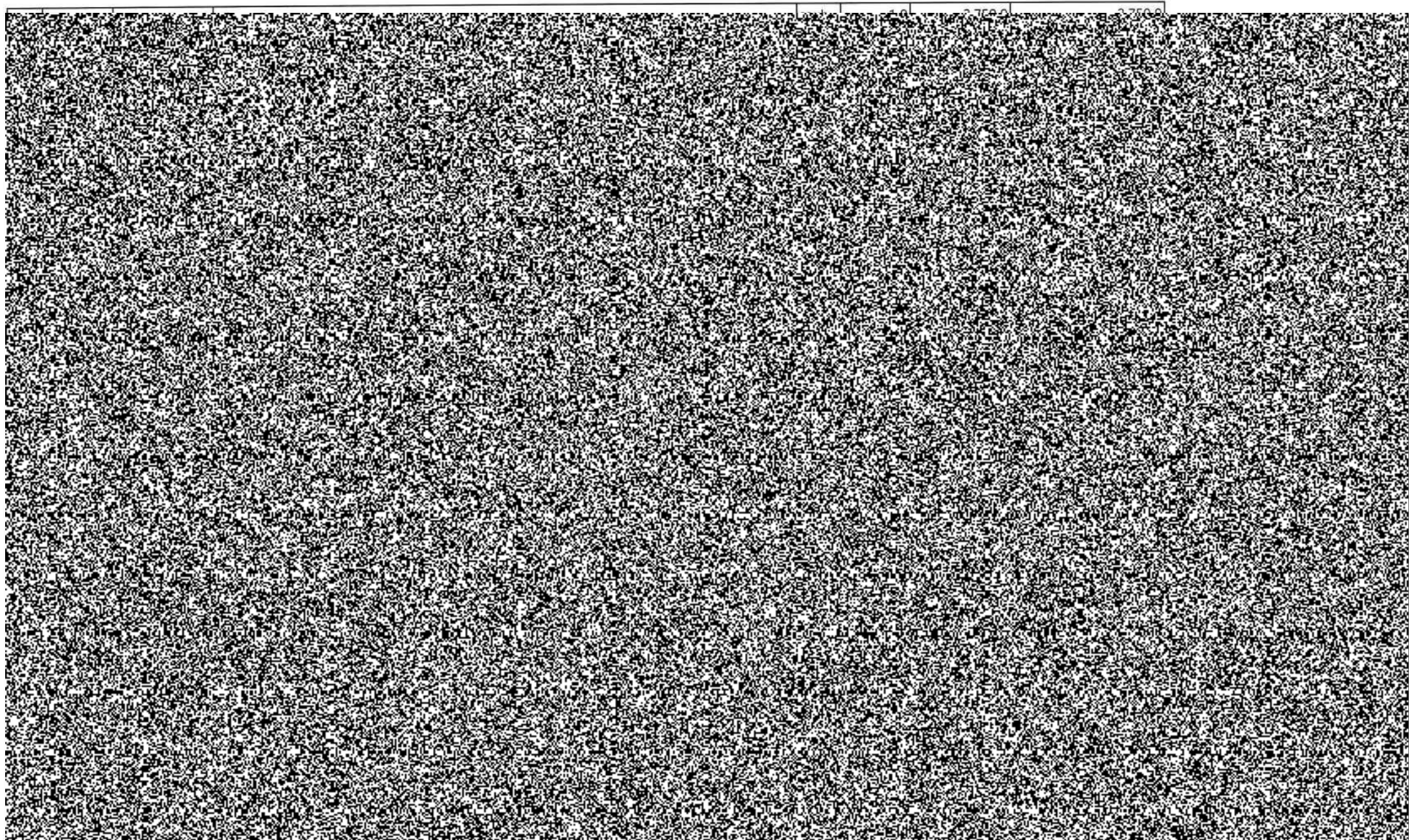

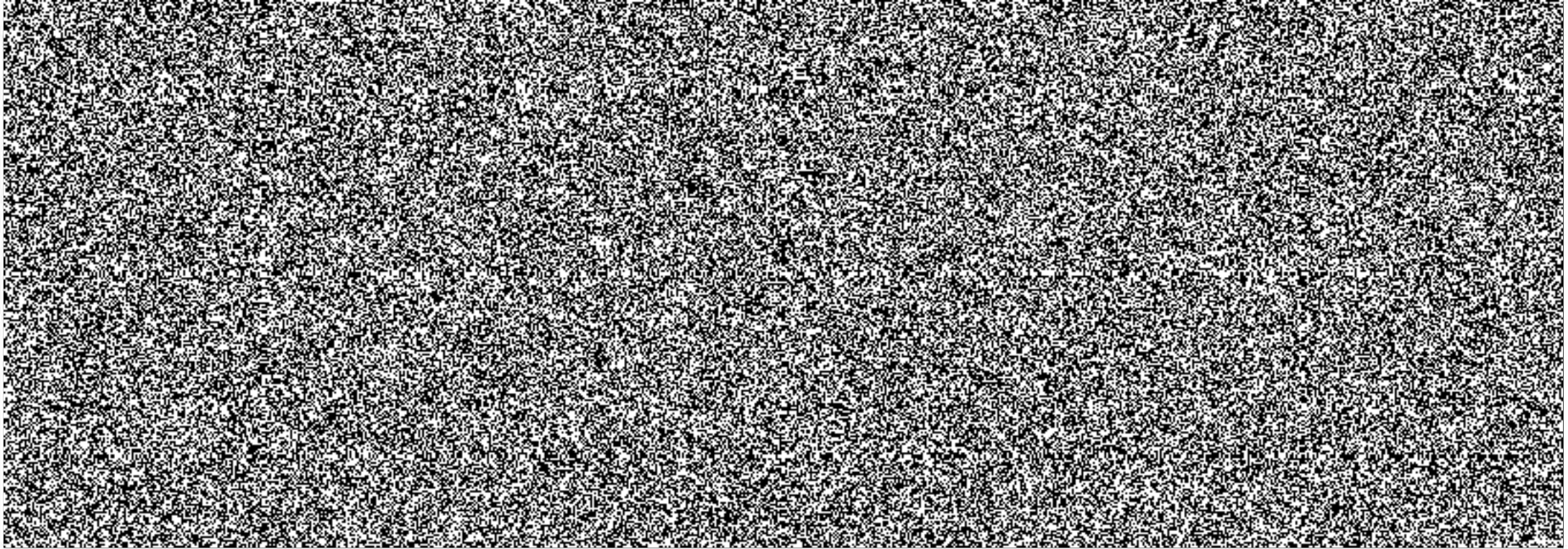
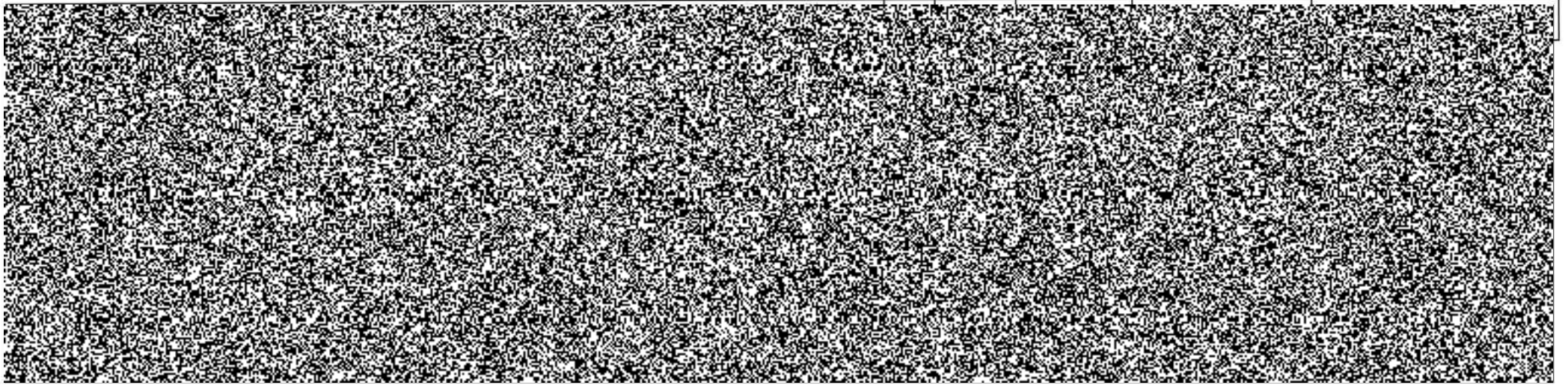



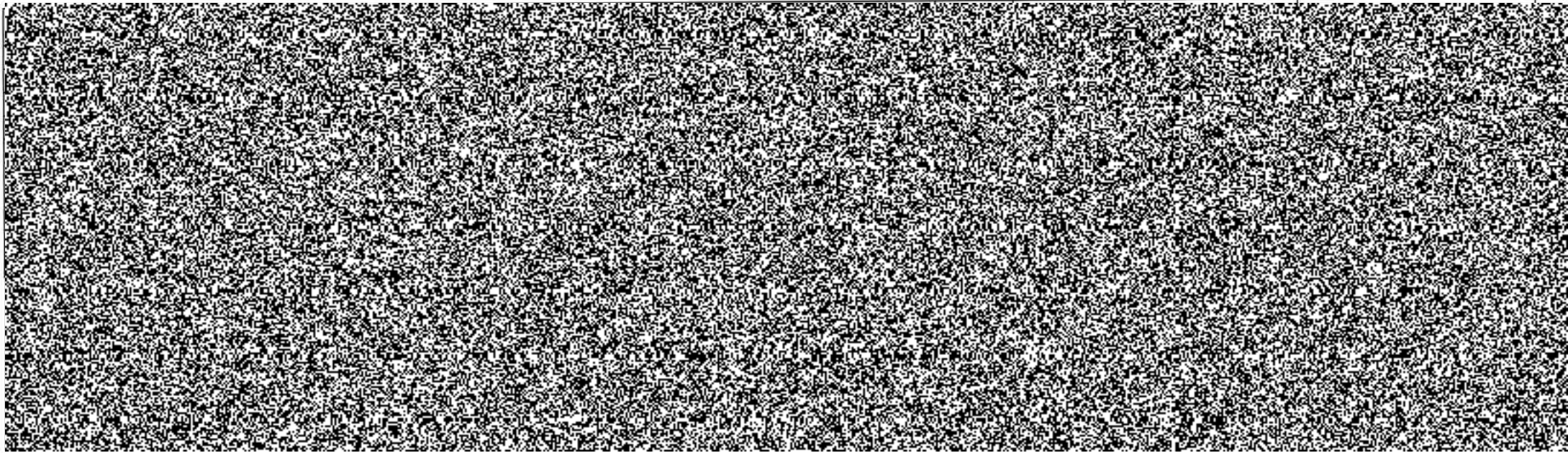

# ROZPOČET

Stavba: KŘP JmK Dálniční oddělení Podivín - výstavba objektu  
Objednatel:  
Zhotovitel:



TYP	P.Č.	KÓD	POPIS	MJ	VÝMĚRA	J.C.	CENA CELKEM
-----	------	-----	-------	----	--------	------	-------------

