

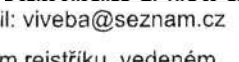

Smlouva o dílo uzavřená v souladu s § 2586 a násl. zákona č. 89/2012 Sb., občanského zákoníku, v platném znění (dále jen "občanský zákoník")

SMLOUVA O DÍLO č.: 62-2-7129/2020

I. SMLUVNÍ STRANY

OBJEDNATEL	ZHOTOVITEL
<p>Česká republika Hasičský záchranný sbor Jihomoravského kraje Zubatého 685/1, 614 00 Brno</p> <p>Zastoupená: plk. Ing. Jiří Pelikán ředitel Hasičského záchranného sboru Jihomoravského kraje</p> <p>Bankovní spojení: ČNB, pobočka Brno Číslo účtu: 10039881/0710 IČO: 70884099 DIČ: CZ70884099, není plátce DPH DS: ybiaiuv</p>	<p>Obchodní firma: VIVEBA s.r.o. Sídlo: Střemchoví 49 594 55 Dolní Loučky</p> <p>Statutární orgán:  Kontaktní osoba:  e-mail: viveba@seznam.cz</p> <p>Zapsaný v obchodním rejstříku, vedeném Krajským soudem v Brně, oddíl C, vložka 80044</p> <p>Bankovní spojení:  Číslo účtu:  IČO: 02026198 DIČ: CZ02026198 DS: x9kysv8</p>

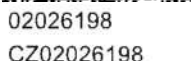
II. PŘEDMĚT SMLOUVY

Touto smlouvou se zhotovitel zavazuje k řádnému a včasnému provedení díla:

Specifikace díla: KŘ HZS JmK, Zubatého 1 - oprava nájezdu do garáží dle položkového rozpočtu (příloha smlouvy)

Cena díla bez DPH:	190 815,01 Kč
DPH 21%	40 071,15 Kč

Dodací lhůta: do 27. 11. 2020
 Záruční doba: 60 měsíců od data převzetí předmětu smlouvy objednatelem, veškeré vady je zhotovitel povinen ve lhůtě do 10 dnů od nahlášení vlastním nákladem odstranit, nedohodnou-li se smluvní strany v reklamačním protokolu jinak.

Cena včetně DPH: 230 886,16 Kč

Cena dohodnuta jako konečná a nepřekročitelná celkem (zaokrouhleno): 230 886,00 Kč

Místo plnění: KŘ HZS JmK, Zubatého 1, 614 00 Brno

Předmět smlouvy je za objednatele oprávněn převzít:



III. PLATEBNÍ PODMÍNKY

Fakturu zašle zhotovitel v 1 vyhotovení a s potvrzeným dokladem o převzetí předmětu smlouvy na adresu objednatele. Splatnost faktury je 21 dní od doručení do sídla objednatele. Faktura musí obsahovat veškeré daňové náležitosti.

IV. SMLUVNÍ POKUTA, ÚROKY Z PRODLENÍ

1. Pro případ nedodržení termínu splnění předmětu plnění ze strany zhotovitele nebo v případě prodlení zhotovitele s odstraněním vad díla dle čl. II. se sjednává smluvní pokuta ve výši 0,05% z ceny vč. DPH předmětu plnění za každý, byť i započatý den prodlení, a to až do dodání předmětu plnění; zaplacením smluvní pokuty není dotčen nárok objednatele na náhradu škody.

2. Při nedodržení termínu splatnosti řádně vystaveného daňového dokladu objednatelem je zhotovitel oprávněn účtovat úrok z prodlení za splnění podmínky podle § 1968 občanského zákoníku ve výši podle § 1970 občanského zákoníku.

3. Ujednáním o smluvní pokutě a úroku z prodlení není dotčeno právo smluvních stran domáhat se náhrady škody v plném rozsahu. Případná vzniklá škoda je vymahatelná v plné výši samostatně vedle smluvní pokuty, v souladu s ustanovením § 1971 občanského zákoníku.

V. ZÁVĚREČNÁ USTANOVENÍ

1. Smluvní strany tím potvrzují, že přistupují na všechny podmínky smlouvy a jejich vzájemné vztahy se budou řídit občanským zákoníkem. Účastníci jsou povinni dbát, aby při úpravě smluvních vztahů bylo odstraněno vše, co by mohlo vést ke vzniku rozporů.

2. Tato smlouva nabývá platnosti dnem jejího uzavření a účinnosti dnem jejího uveřejnění dle zákona č. 340/2015 Sb., o zvláštních podmínkách účinnosti některých smluv, uveřejňování těchto smluv a o registru smluv (zákon o registru smluv), ve znění pozdějších předpisů avšak s výjimkou ujednání dle tohoto odstavce, který nabývá účinnosti dnem uzavření této smlouvy.

3. V souladu se zákonem č. 340/2015 Sb., o registru smluv, se strany dohodly, že objednatel zašle tuto smlouvu správci registru smluv k uveřejnění ve lhůtě, stanovené tímto zákonem. Osobní údaje stran před odesláním budou anonymizovány v souladu se zákonem č. 110/2019 Sb., o zpracování osobních údajů a podle Nařízení Evropského parlamentu a Rady (EU) 2016/679 ze dne 27. dubna 2016 o ochraně fyzických osob v souvislosti se zpracováním osobních údajů a o volném pohybu těchto údajů a o zrušení směrnice 95/46/ES (obecné nařízení o ochraně osobních údajů).

4. Tato smlouva je vyhotovena ve třech (3) stejnopisech, z nichž dva (2) obdrží objednatel a jeden (1) zhotovitel. Objednatel po podpisu této smlouvy vyznačí na všechny stejnopisy evidenční číslo této smlouvy.

Přílohy: 1. Položkový rozpočet stavby

22. 09. 2020

V Brně, dne

ředitel Ha

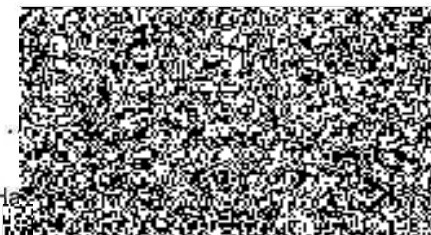

ského kraje

18. 09. 2020

V Dolních Loučkách, dne

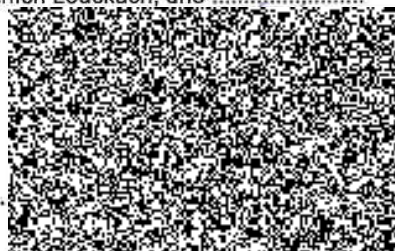

VIVEBA s.r.o.

Česká republika
Hasičský záchranný sbor
Jihomoravského kraje
614 00 Brno, Zubatého 1
44

Položkový rozpočet stavby

Stavba: **095-20 KŘ Zubatého 1 - oprava komunikace**

Objekt: **SO 01 Stavební práce**

Rozpočet: **1 Rozpočet**

Objednatel: **Česká republika - HZS JmK, Zubatého 1, 614 00 Brno**

IČO: **70884099**

DIČ: **CZ70884099**

Zhotovitel: **VIVEBA s.r.o., Střemchoví 49, 594 55 Dolní Loučky**

IČO: **O2026198**

DIČ: **CZ02026198**

Vypracoval:

Rozpis ceny

Celkem

HSV			178 315,01
PSV			0,00
MON			0,00
Vedlejší náklady			5 500,00
Ostatní náklady			7 000,00
Celkem			190 815,01

Rekapitulace daní

Základ pro sníženou DPH	15 %		0,00 CZK
Snížená DPH	15 %		0,00 CZK
Základ pro základní DPH	21 %		190 815,01 CZK
Základní DPH	21 %		40 071,15 CZK

Zaokrouhlení

0,41 CZK

Cena celkem s DPH

230 886,16 CZK

v

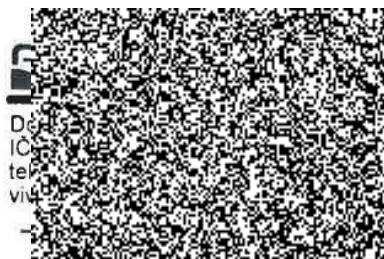

dne

Za objednatele

Rekapitulace dílů

Číslo	Název	Typ dílu			Celkem	%
1	Zemní práce	HSV			37 703,00	20
5	Komunikace	HSV			77 387,00	41
91	Doplňující práce na komunikaci	HSV			25 429,40	13
95	Dokončovací konstrukce na pozemních stavbách	HSV			6 800,00	4
99	Staveništní přesun hmot	HSV			15 910,71	8
D96	Přesuny sutí a vybouraných hmot	PSU			15 084,90	8
VN	Vedlejší náklady	VN			5 500,00	3
ON	Ostatní náklady	ON			7 000,00	4
Cena celkem					190 815,01	100

Položkový rozpočet

S:	095-20	KŘ Zubatého 1 - oprava komunikace
O:	SO 01	Stavební práce
R:	1	Rozpočet

P.č.	Číslo položky	Název položky	MJ	Množství	Cena / MJ	Celkem
Díl: 1 Zemní práce						37 703,00
1	113202111R00	Vytrhání obrub obrubníků silničních	m	37,00000	115,00	4 255,00
2	122201101R00	Odkopávky nezapažené v hor. 3 do 100 m3	m3	29,60000	230,00	6 808,00
		37*0,4*2		29,60000		
3	162701105R00	Vodorovné přemístění výkopku z hor.1-4 do 10000 m	m3	29,60000	280,00	8 288,00
4	162701109R00	Příplatek k vod. přemístění hor.1-4 za další 1 km	m3	296,00000	30,00	8 880,00
		29,6*10		296,00000		
5	199000002R00	Poplatek za skládku horniny 1-4	m3	29,60000	320,00	9 472,00
Díl: 5 Komunikace						77 387,00
6	564851111RT2	Podklad ze štěrku po zhuštění tloušťky 15 cm štěrku frakce 0-32 mm	m2	76,00000	220,00	16 720,00
7	568111111R00	Zřízení vrstvy z geotextilie skl.do 1:5, š.do 3 m	m2	76,00000	50,00	3 800,00
8	596215041R00	Kladení zámkové dlažby tl. 8 cm do drtě tl. 5 cm	m2	76,00000	295,00	22 420,00
9	599. 1	Montáž a Demontáž čtečky	ks	1,00000	2 500,00	2 500,00
10	599. 2	Dod + mont chránička pro kabeláž čtečky	m	3,00000	85,00	255,00
11	592451170R	Dlažba zámková 20x10x8 cm přírodní	m2	77,52000	375,00	29 070,00
		76*1,02		77,52000		
12	67390522R	Textilie jutařská netkaná NETEX A PP/150 -150 g/m2	m2	87,40000	30,00	2 622,00
		76*1,15		87,40000		
Díl: 91 Doplnující práce na komunikaci						25 429,40
13	916561111R00	Osazení záhon.obrubníků do lože z C 12/15 s opěrou	m	2,20000	185,00	407,00
14	917862111R00	Osazení stojat. obrub.beť. s opěrou,lože z C 12/15	m	37,00000	335,00	12 395,00
15	918101111R00	Lože pod obrubníky nebo obruby dlažeb z C 12/15	m3	1,56800	3 050,00	4 782,40
		silniční : 37*0,2*0,2		1,48000		
		chodník : 2,2*0,2*0,2		0,08800		
16	59217420R	Obrubník chodníkový ABO 13-10 1000/100/200 přírodní	kus	3,00000	145,00	435,00
17	59217472R	Obrubník silniční 1000/150/250 šedý	kus	39,00000	190,00	7 410,00
Díl: 95 Dokončovací konstrukce na pozemních stavbách						6 800,00
18	952901411R00	Vyčištění ostatních objektů	m2	85,00000	80,00	6 800,00
Díl: 99 Staveništní přesun hmot						15 910,71
19	998223011R00	Přesun hmot, pozemní komunikace, kryt dlážděný	t	63,64283	250,00	15 910,71
Díl: D96 Přesuny suti a vybouraných hmot						15 084,90
20	979086112R00	Nakládání nebo překládání suti a vybouraných hmot	t	9,99000	200,00	1 998,00
21	979081111R00	Odvoz suti a vybour. hmot na skládku do 1 km	t	9,99000	260,00	2 597,40
22	979081121R00	Příplatek k odvozu za každý další 1 km	t	189,81000	20,00	3 796,20
23	979082111R00	Vnitrostaveništní doprava suti do 10 m	t	9,99000	350,00	3 496,50
24	979990001R00	Poplatek za skládku stavební suti	t	9,99000	320,00	3 196,80
Díl: VN Vedlejší náklady						5 500,00
25	005121010R	Vybudování zařízení staveniště	Soubor	1,00000	2 500,00	2 500,00
26	005121020R	Provoz zařízení staveniště	Soubor	1,00000	2 000,00	2 000,00
27	005121030R	Odstranění zařízení staveniště	Soubor	1,00000	1 000,00	1 000,00
Díl: ON Ostatní náklady						7 000,00
28	00522T	Mimostaveništní doprava	Soubor	1,00000	7 000,00	7 000,00

Položkový rozpočet

S:	095-20	KŘ Zubatého 1 - oprava komunikace
O:	SO 01	Stavební práce
R:	1	Rozpočet

P.č.	Číslo položky	Název položky	MJ	Množství	Cena / MJ	Celkem
------	---------------	---------------	----	----------	-----------	--------