



**POLICEJNÍ AKADEMIE ČESKÉ REPUBLIKY V PRAZE**  
**ODDĚLENÍ PROVOZU A ÚDRŽBY OBJEKTŮ**  
Lhotecká 559/7, 143 01 Praha 4, P.O.BOX 54

OBJEDNÁVKA č.: PA - OPÚO a PL - OPR / 53 / 1260 / 2020

<b>Odběratel (fakturační údaje):</b> Policejní akademie ČR v Praze  Lhotecká 559/7, 143 01 PRAHA 4 IČ: 48135445, DIČ: CZ48135445 bankovní spojení: ČNB, č.ú.: způsob úhrady: bankovním převodem Jsme plátcí DPH	<b>Zhotovitel:</b> KONE, a.s. adresa: Evropská 423/178, Praha 6 PSČ: 160 00 IČ: 00176842 DIČ: CZ 00176842 bankovní spojení: tel: +420 800 566 300 mobil: +420 email:
---	--

<b>Místo zhotovení:</b> Policejní akademie ČR v Praze budova : J Lhotecká 559/7, Praha 4 143 00	<b>Vyřizuje :</b> 
---	-----------------------

Na základě Vaší cenové nabídky č. T-0004070354 ze dne 14.9.2020 u Vás objednáme opravu výtahu tak, jak je uvedeno v cenové nabídce.

<b>Cena bez DPH : 121.964,69 Kč</b>
<b>Celková cena s DPH: 147.577,27 Kč</b>

Dopravné je zahrnuto v ceně.

<b>Termín dodání: dle domluvy</b>
1. Kupní smlouva zahrnuje veškeré náklady spojené s koupí zboží (dopravu do místa plnění, clo, skladování atd.) 2. Kupní cena je cenou nejvýše přípustnou, kterou není možné překročit 3. V případě prodlení prodávajícího s dodáním zboží je prodávající povinen zaplatit úrok z prodlení ve výši 0,05% za každý den prodlení z kupní ceny nedodaného zboží včetně DPH 4. Proávající vystaví fakturu, <u>splatnost faktury činí 30 dnů po doručení</u> . V případě prodlení kupujícího s úhradou řádně doručené faktury je kupující povinen zaplatit prodávajícímu úrok z prodlení ve výši 0,05% z dlužné částky včetně DPH za každý den prodlení 5. Proávající poskytne za zboží záruku v délce 24 měsíců ode dne dodání 6. Ostatní vztahy, které nejsou upraveny touto smlouvou se řídí příslušnými ustanoveními zákona č. 89/2012 Sb., občanský zákoník 7. Tato smlouva může být měněna nebo doplňována jen písemnými, postupně číslovanými dodatky 8. Tato smlouva je vyhotovena ve dvou stejnopisech, z nichž jeden stejnopis obdrží prodávající a jeden stejnopis kupující 9. Proávající je povinen umožnit všem subjektům oprávněným k výkonu kontroly provést kontrolu dokladů souvisejících s plněním zakázky, a to po dobu danou právními předpisy ČR k jejich archivaci 10. O předání a převzetí zboží bude prodávajícím vyhotoven protokol (např. dodací list), který bude podepsán oběma smluvními stranami a každá ze smluvních stran obdrží po jednom vyhotovení

**Na fakturu uveďte, prosím, číslo naší objednávky!!!**

V Praze dne : 17.9.2020

Objednatel :

V.  
Zhotovitel :

razítko:  
podpis:

razítko:  
podpis:

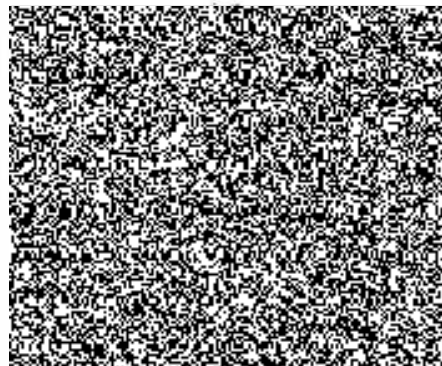

v Praze  
Praha 4

## Předmět nabídky

Zařízení: 61/97 (40001423). Na adrese: LHOTECKÁ 559/7, 143 00, PRAHA 4. Lokace zařízení: - J - VELKÝ.

Popis	Jednotková cena	Množství	Celková cena bez DPH
1 Výměna omezovače rychlosti Omezovač rychlosti R6 el.sp. 1,2m/s Instalace	28 085,00 Kč	1	28 085,00 Kč 4 500,00 Kč
2 Výměna relé K1 až K4, K10 a ZS v rozvaděči Relé 110VAC 8A Relé 24VDC 8A Instalace	452,50 Kč 185,00 Kč	4 2	1 810,00 Kč 370,00 Kč 3 000,00 Kč
3 Výměna nosných lan Nosné lano 12,5mm 56m Instalace	10 275,00 Kč	6	61 650,00 Kč 10 500,00 Kč
4 Čištění pohonů, zárubní a vodících drážek šachetních dveří suchou cestou.	6 000,00 Kč	1	6 000,00 Kč
5 Výměna baterie nouzového zdroje Baterie 12V/1 2AH NP1 2 -12 Instalace	1 179,69 Kč	1	1 179,69 Kč 375,00 Kč
6 Výměna osvětlení kabiny za LED LED panel 36W 230V 120CM Instalace	1 122,50 Kč	2	2 245,00 Kč 2 250,00 Kč

Práce celkem, bez DPH

26 625,00 Kč

Materiál celkem, bez DPH

95 339,69 Kč

**Celková prodejní cena, bez DPH**

**121 964,69 Kč**

## Platební podmínky

Cena je platná za následujících platebních podmínek:  
100% po provedení práce  
Faktura se splatností 14 dní

## Schválení nabídky

Byli jsme v plném rozsahu seznámeni a souhlasíme s obsahem nabídky k projektu opravy zařízení z nabídky č. T-0004070354. **Závazně objednáваме práce v plném rozsahu.**

Zákazník 15 -09- 2020

Místo



Jméno, Příjmení a podpis Zákazníka

Policejní akademie České republiky v Praze  
Lhotecká 559/7, 143 01 Praha 4  
P. O. Box 54  
IČO 481 35 445

5