

VÝKAZ DOSAVADNÍHO A NOVÉHO STAVU ÚDAJŮ KATASTRU NEMOVITOSTÍ

Dosavadní stav				Nový stav										
Označení pozemku parc. číslem	Výměra parcely		Druh pozemku	Označení pozemku parc. číslem	Výměra parcely		Druh pozemku	Typ stavby	Zpús. určení výměr	Porovnání se stavem evidence právních vztahů				Označení dílu
	ha	m ²	Způsob využití		ha	m ²	Způsob využití	Způsob využití		Díl přechází z pozemku označeného v katastru nemovitostí	dřívější poz. evidenci	Číslo listu vlastnictví	Výměra dílu	
											ha	m ²		
484/2										484/2		1547		
485/2										485/2		5804		
489/2										489/2		2269		
640										640		1		
657/1										657/1		8145		
657/14										657/14		1		
1277/3										1277/3		1		
1282/2										1282/2		1		

Oprávněný: dle smlouvy

Druh věcného břemene: Zřízení a provozování zařízení distribuční soustavy.

Přehled kladu listů:

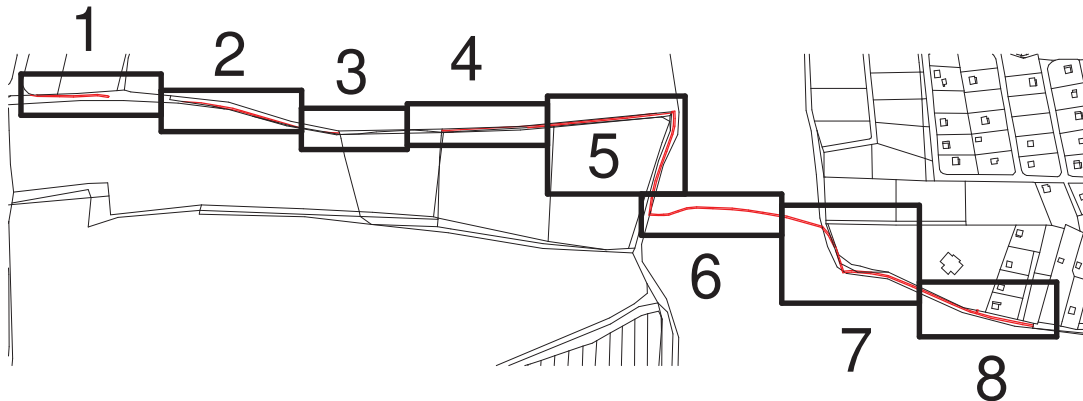

GEOMETRICKÝ PLÁN pro vymezení rozsahu věcného břemene k části pozemku	Geometrický plán ověřil úředně oprávněný zeměměřický inženýr	Stejnopis ověřil úředně oprávněný zeměměřický inženýr:
	Jméno, příjmení: Ing. Martin Klečka	Jméno, příjmení:
	Číslo položky seznamu úředně oprávněných zeměměřických inženýrů: 1938/2000	Číslo položky seznamu úředně oprávněných zeměměřických inženýrů:
	Dne: 21.4.2020 Číslo: 129/2020	Dne: Číslo:
Náležitostmi a přesností odpovídá právním předpisům.	Katastrální úřad souhlasí s očíslováním parcel.	Tento stejnopis odpovídá geometrickému plánu v elektronické podobě uloženému v dokumentaci katastrálního úřadu.
Vyhotovitel: HRDLIČKA spol. s.r.o. Velké náměstí 7 38601 Strakonice tel.: 383 321 226	KÚ pro Jihočeský kraj KP Strakonice Michal Vojík PGP-437/2020-307 2020.04.28 15:19:41 CEST	Ověření stejnopisu geometrického plánu v listinné podobě.
Číslo plánu: 3951-190087/2020		
Okres: Strakonice		
Obec: Strakonice		
Kat. území: Strakonice		
Mapový list: Strakonice 7-3/42, 7-3/41, 6-3/31(DKM)		
Dosavadním vlastníkům pozemků byla poskytnuta možnost seznámit se v terénu s průběhem navrhovaných nových hranic, které byly označeny předepsaným způsobem.		

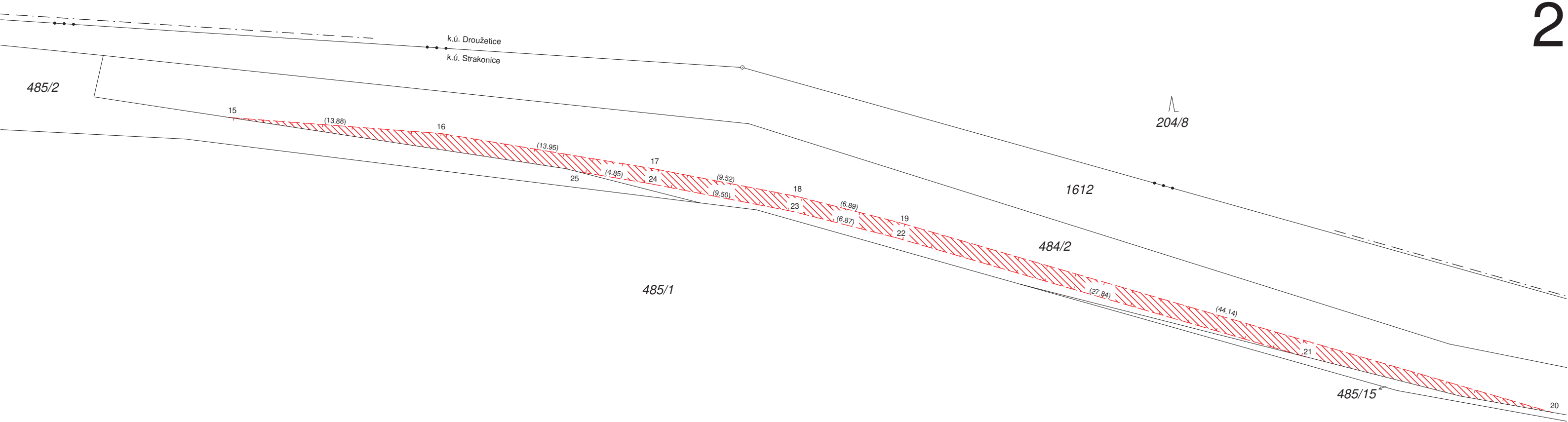
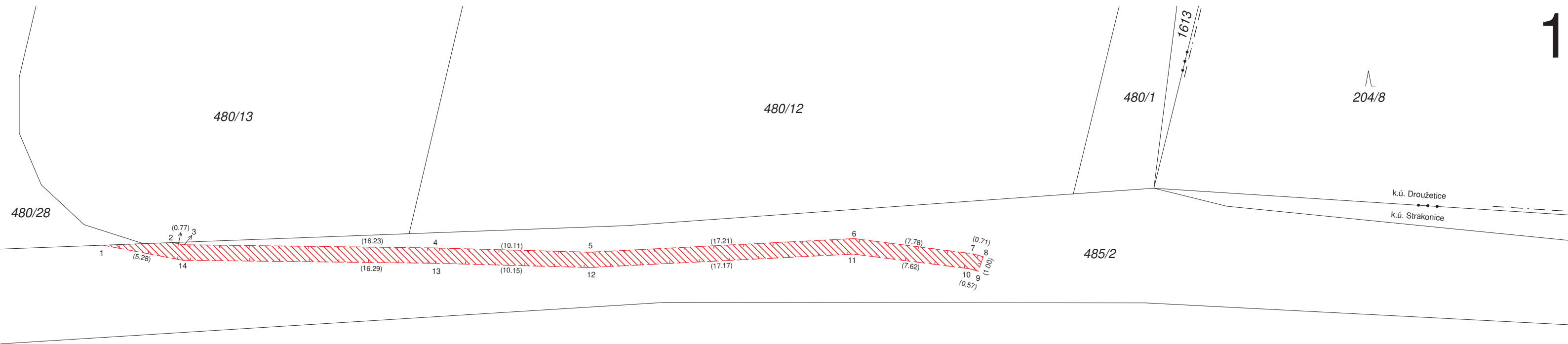

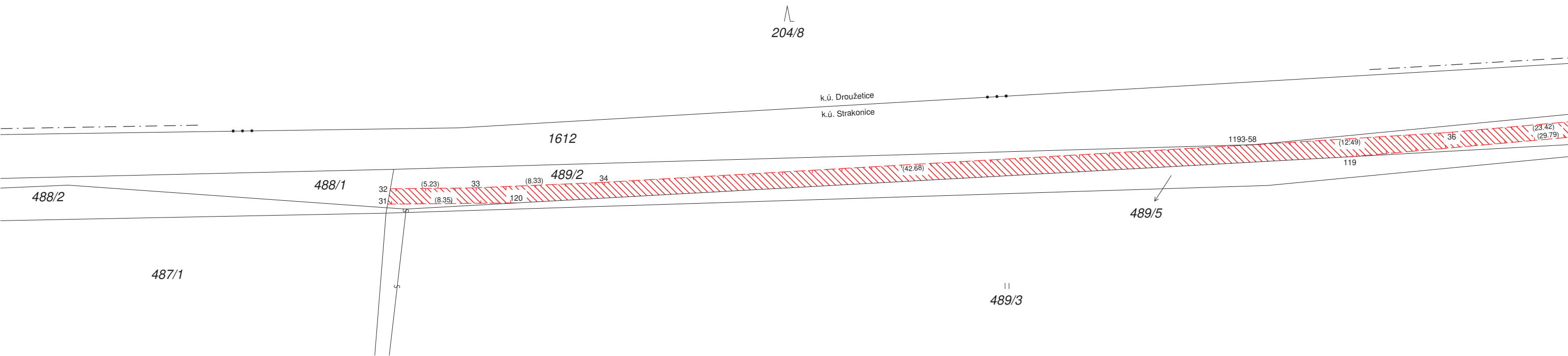
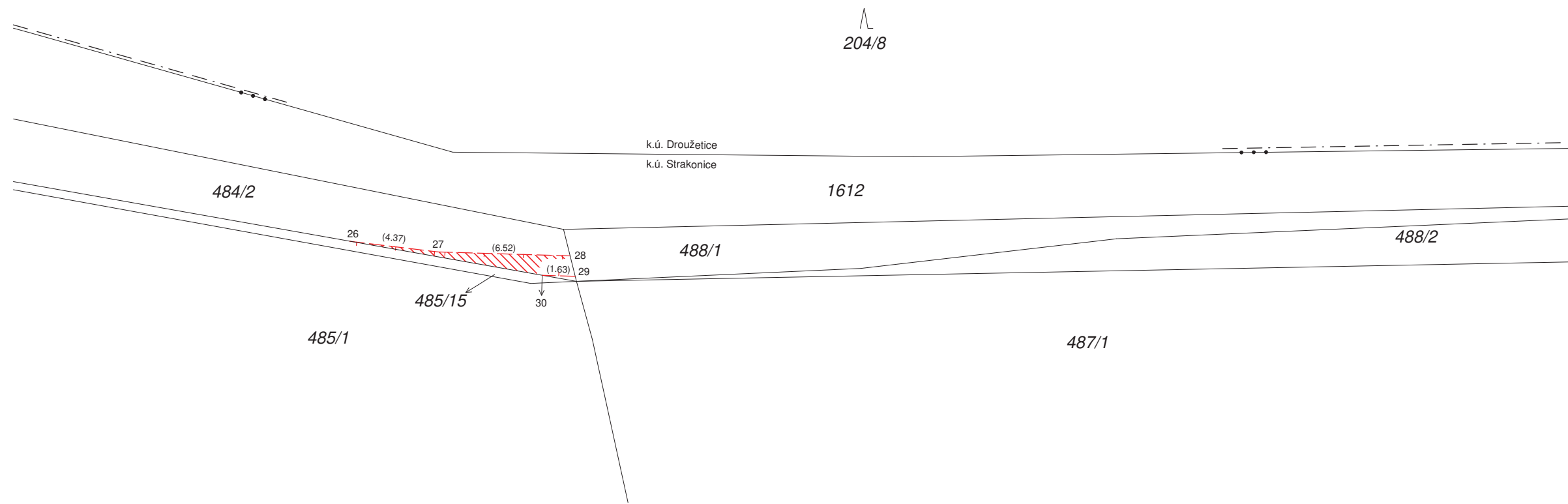

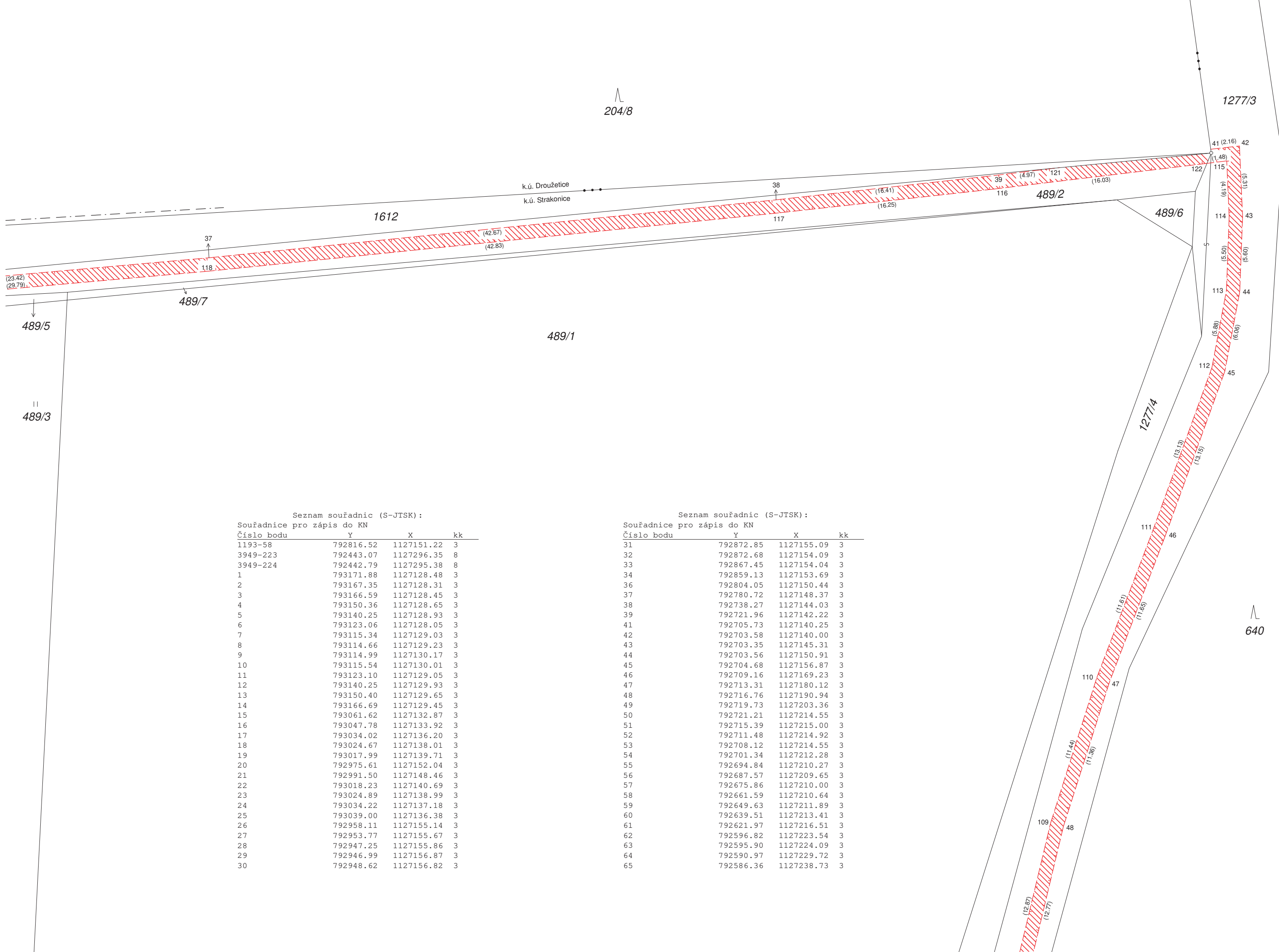

204/8

1277/3

k.ú. Droužetice
k.ú. Strakonice

1612

489/2

489/6

489/7

489/1

489/5

489/3

1277/4

640

Seznam souřadnic (S-JTSK):
Souřadnice pro zápis do KN

Číslo bodu	Y	X	kk
1193-58	792816.52	1127151.22	3
3949-223	792443.07	1127296.35	8
3949-224	792442.79	1127295.38	8
1	793171.88	1127128.48	3
2	793167.35	1127128.31	3
3	793166.59	1127128.45	3
4	793150.36	1127128.65	3
5	793140.25	1127128.93	3
6	793123.06	1127128.05	3
7	793115.34	1127129.03	3
8	793114.66	1127129.23	3
9	793114.99	1127130.17	3
10	793115.54	1127130.01	3
11	793123.10	1127129.05	3
12	793140.25	1127129.93	3
13	793150.40	1127129.65	3
14	793166.69	1127129.45	3
15	793061.62	1127132.87	3
16	793047.78	1127133.92	3
17	793034.02	1127136.20	3
18	793024.67	1127138.01	3
19	793017.99	1127139.71	3
20	792975.61	1127152.04	3
21	792991.50	1127148.46	3
22	793018.23	1127140.69	3
23	793024.89	1127138.99	3
24	793034.22	1127137.18	3
25	793039.00	1127136.38	3
26	792958.11	1127155.14	3
27	792953.77	1127155.67	3
28	792947.25	1127155.86	3
29	792946.99	1127156.87	3
30	792948.62	1127156.82	3

Seznam souřadnic (S-JTSK):
Souřadnice pro zápis do KN

Číslo bodu	Y	X	kk
31	792872.85	1127155.09	3
32	792872.68	1127154.09	3
33	792867.45	1127154.04	3
34	792859.13	1127153.69	3
36	792804.05	1127150.44	3
37	792780.72	1127148.37	3
38	792738.27	1127144.03	3
39	792721.96	1127142.22	3
41	792705.73	1127140.25	3
42	792703.58	1127140.00	3
43	792703.35	1127145.31	3
44	792703.56	1127150.91	3
45	792704.68	1127156.87	3
46	792709.16	1127169.23	3
47	792713.31	1127180.12	3
48	792716.76	1127190.94	3
49	792719.73	1127203.36	3
50	792721.21	1127214.55	3
51	792715.39	1127215.00	3
52	792711.48	1127214.92	3
53	792708.12	1127214.55	3
54	792701.34	1127212.28	3
55	792694.84	1127210.27	3
56	792687.57	1127209.65	3
57	792675.86	1127210.00	3
58	792661.59	1127210.64	3
59	792649.63	1127211.89	3
60	792639.51	1127213.41	3
61	792621.97	1127216.51	3
62	792596.82	1127223.54	3
63	792595.90	1127224.09	3
64	792590.97	1127229.72	3
65	792586.36	1127238.73	3

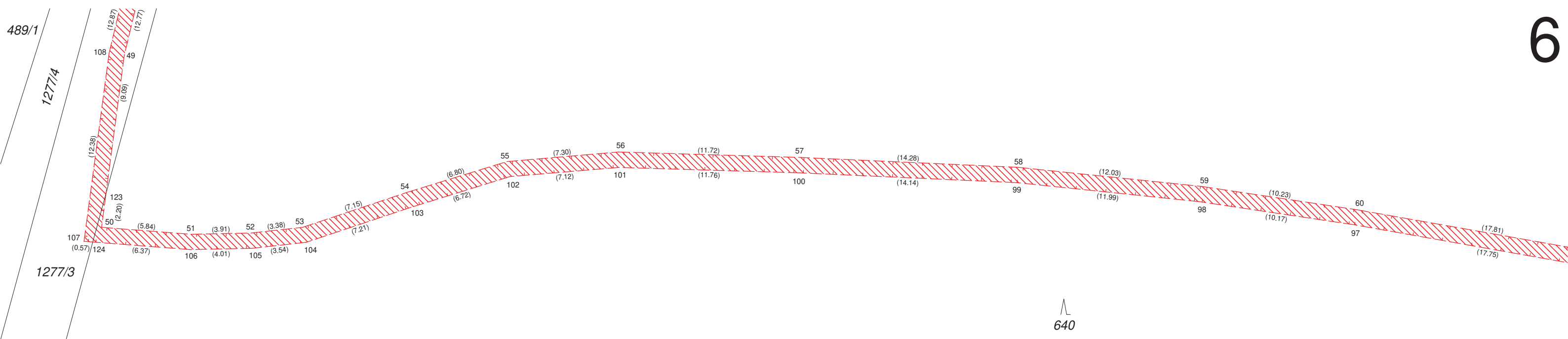

Seznam souřadnic (S-JTSK):
Souřadnice pro zápis do KN

Číslo bodu	Y	X	kk
66	792580.73	1127256.37	3
67	792574.84	1127255.91	3
68	792560.61	1127257.01	3
69	792548.11	1127259.47	3
70	792530.27	1127266.88	3
71	792501.72	1127279.67	3
72	792488.46	1127285.25	3
73	792484.48	1127286.32	3
74	792484.08	1127284.86	3
75	792483.97	1127284.38	3
76	792483.00	1127284.59	3
77	792483.11	1127285.08	3
78	792483.52	1127286.58	3
79	792473.50	1127289.29	3
80	792450.68	1127294.10	3
81	792450.86	1127295.08	3
82	792473.74	1127290.25	3
83	792484.26	1127287.41	3
84	792488.78	1127286.19	3
85	792502.08	1127280.61	3
86	792530.61	1127267.82	3
87	792548.41	1127260.43	3
88	792560.92	1127258.00	3
89	792574.84	1127256.91	3
90	792581.45	1127257.43	3
91	792586.68	1127241.01	3
92	792587.47	1127238.73	3
93	792591.81	1127230.28	3
94	792596.56	1127224.87	3
95	792597.22	1127224.46	3
96	792622.21	1127217.49	3
97	792639.69	1127214.39	3
98	792649.75	1127212.89	3

Seznam souřadnic (S-JTSK):
Souřadnice pro zápis do KN

Číslo bodu	Y	X	kk
99	792661.67	1127211.64	3
100	792675.80	1127211.00	3
101	792687.55	1127210.65	3
102	792694.64	1127211.25	3
103	792701.06	1127213.24	3
104	792707.90	1127215.53	3
105	792711.42	1127215.92	3
106	792715.43	1127216.00	3
107	792722.35	1127215.47	3
108	792720.71	1127203.20	3
109	792717.72	1127190.68	3
110	792714.25	1127179.78	3
111	792710.12	1127168.93	3
112	792705.64	1127156.59	3
113	792704.56	1127150.81	3
114	792704.35	1127145.31	3
115	792704.54	1127141.12	3
116	792721.92	1127143.22	3
117	792738.07	1127145.01	3
118	792780.68	1127149.37	3
119	792810.35	1127152.01	3
120	792864.50	1127155.01	3
121	792717.03	1127141.62	3
122	792706.01	1127141.30	3
123	792720.92	1127212.37	3
124	792721.78	1127215.51	3
125	792596.34	1127223.83	3
126	792595.83	1127225.70	3
127	792589.90	1127231.82	3
128	792582.46	1127250.96	3
129	792582.05	1127255.54	3
130	792579.47	1127257.27	3
131	792572.48	1127256.09	3

