



## Položkový rozpočet stavby

**Stavba:** REALIZACE 2019/04z KŘM OmK - FKSP - ÚZ Plumlov - rekonstrukce objektu I. etapa  
 ZMĚNOVÉ LISTY  
**Objekt:** ZL 26 Mobilní stěna  
**Rozpočet:** ZL 26 Mobilní stěna PŘÍPOČET

**Objednatel:** IČO: \_\_\_\_\_  
 DIČ: \_\_\_\_\_

**Zhotovitel:** IČO: \_\_\_\_\_  
 DIČ: \_\_\_\_\_

**Vypracoval:** \_\_\_\_\_

Rozpis ceny	Celkem
HSV	0,00
PSV	129 900,00
MON	0,00
Vedlejší náklady	0,00
Ostatní náklady	0,00
<b>Celkem</b>	<b>129 900,00</b>

Rekapitulace daní		
Základ pro sníženou DPH	15 %	0,00 CZK
Snížená DPH	15 %	0,00 CZK
Základ pro základní DPH	21 %	129 900,00 CZK
Základní DPH	21 %	27 279,00 CZK
Zaokrouhlení		0,00 CZK

**Cena celkem s DPH 157 179,00 CZK**

v \_\_\_\_\_ dne \_\_\_\_\_  
 \_\_\_\_\_  
 Za zhotovitele Za objednatele

## Rekapitulace dílů

Číslo	Název	Typ dílu			Celkem	%
766	Konstrukce truhlářské	PSV			129 900,00	100
Cena celkem					129 900,00	100

### Položkový rozpočet

S:	REALIZACE 2C KŘM OmK - FKSP - ÚZ Plumlov - rekonstrukce objektu I. etapa ZMĚNOVÉ LISTY	
O:	ZL 26	Mobilní stěna
R:	ZL 26	Mobilní stěna PŘÍPOČET

P.č.	Číslo položky	Název položky	MJ	Množství	Cena / MJ	Celkem
<b>Díl: 766</b>		<b>Konstrukce truhlářské</b>				<b>129 900,00</b>
	766PCT31b	D+M Interiérová mobilní stěna, viz příloha MULTIWAL SELECT 90U	ks	1,00000	123 405,00	123 405,00

jednobodová kolejnice, povrch Ral 9010  
kotveno do ŽB průvlaků

tl.stěny 92 mm  
ovládání manuální  
systém vysouvání a zasouvání těsnících prvků u podlahy a stropu  
vertikální wloxovaný Al profil s magnetickým těsněním, viditelná hrana

celkem 4 panely:  
3x standardní panel  
1x teleskopický panel  
(2x stěnový doraz)

výplň 2x LTD deska tl.12mm, povrch melamin

hodnota Rw=40dB

	766PCT31c	Přípočet marže 5%	ks	1,00000	6 495,00	6 495,00
--	-----------	-------------------	----	---------	----------	----------



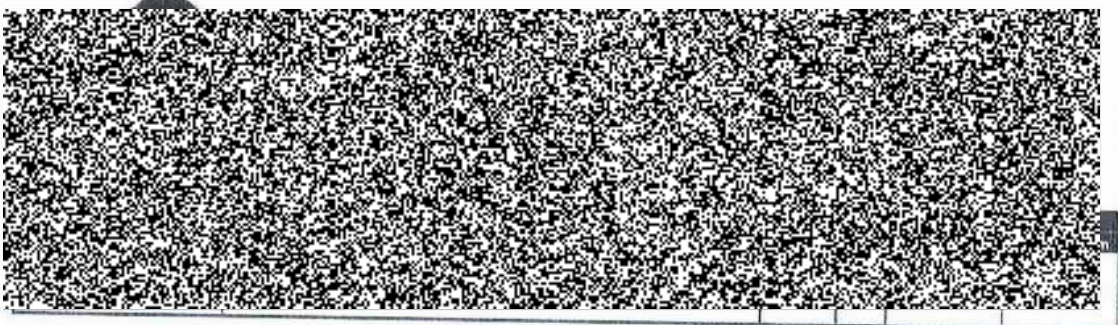
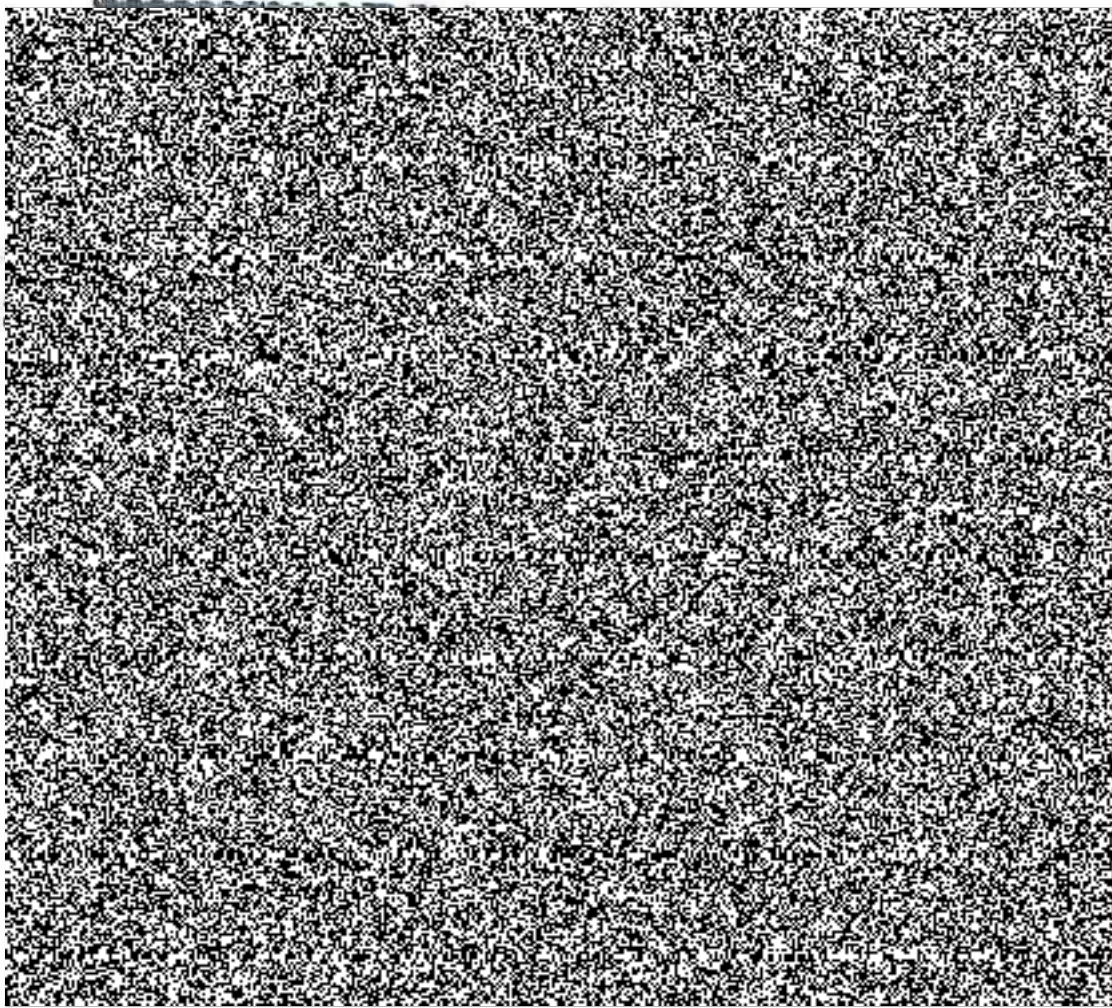

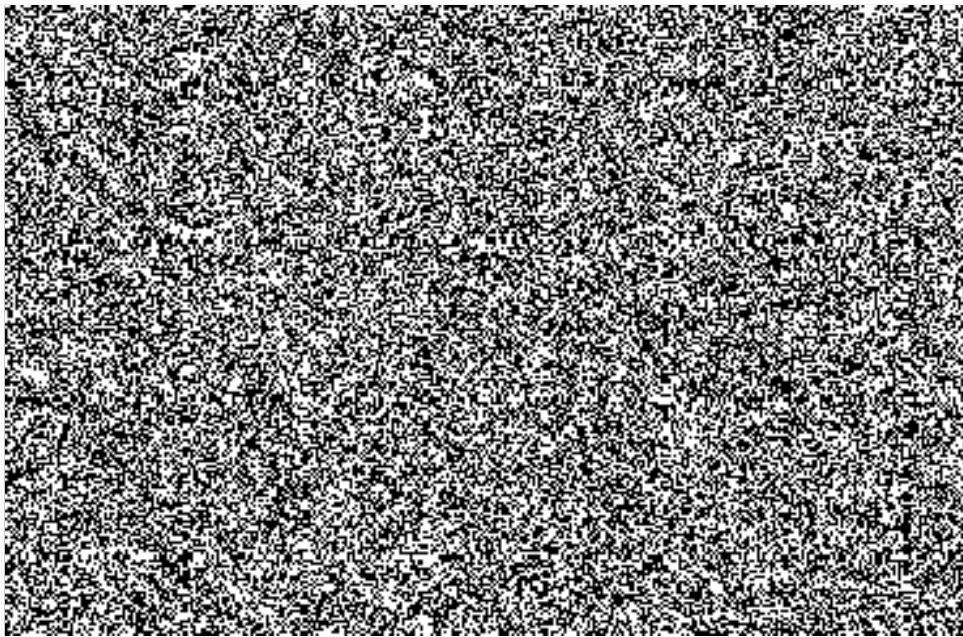





## Položkový rozpočet stavby

Stavba:	REALIZAC E 2019/04z	KŘM OmK - FKSP - ÚZ Plumlov - rekonstrukce objektu I. etapa ZMĚNOVÉ LISTY
Objekt:	ZL 26	Mobilní stěna
Rozpočet:	ZL 26	Mobilní stěna ODPOČET

Objednatel:	IČO:
	DIČ:

Zhotovitel:	IČO:
	DIČ:

Vypracoval:

Rozpis ceny		Celkem
HSV		0,00
PSV		-24 500,00
MON		0,00
Vedlejší náklady		0,00
Ostatní náklady		0,00
<b>Celkem</b>		<b>-24 500,00</b>

Rekapitulace daní		
Základ pro sníženou DPH	15 %	0,00 CZK
Snížená DPH	15 %	0,00 CZK
Základ pro základní DPH	21 %	-24 500,00 CZK
Základní DPH	21 %	-5 145,00 CZK
Zaokrouhlení		0,00 CZK

**Cena celkem s DPH** **-29 645,00 CZK**

v \_\_\_\_\_ dne \_\_\_\_\_

\_\_\_\_\_  
Za zhotovitele

\_\_\_\_\_  
Za objednatele



## Rekapitulace dílů

Číslo	Název	Typ dílu			Celkem	%
766	Konstrukce truhlářské	PSV			-24 500,00	100
Cena celkem					-24 500,00	100

### Položkový rozpočet

S:	REALIZACE 2C KŘM OmK - FKSP - ÚZ Plumlov - rekonstrukce objektu I. etapa ZMĚNOVÉ LISTY	
O:	ZL 26	Mobilní stěna
R:	ZL 26	Mobilní stěna ODPOČET

P.č.	Číslo položky	Název položky	MJ	Množství	Cena / MJ	Celkem
<b>Díl: 766</b>		<b>Konstrukce truhlářské</b>				<b>-24 500,00</b>
507	766PCT31	D+M DŘEVĚNÁ INTERIEROVÁ LAMELOVÁ SHRNOVACÍ DVOUKŘÍDLOVÁ STĚNA DŘEVĚNÁ, STVEBNÍ OTVOR 4300x2600mm, kompletní provedení dle výpisu truhlářských výrobků	ks	-1,00000	24 500,00	-24 500,00



**Změnový list číslo 27****Identifikace akce**

Název akce:	KŘP Omk - FKSP ÚZ Plumlov - rekonstrukce objektu I. etapa
Číslo akce SMVS:	014V12200 0001
Objednatel:	ČR – Krajské ředitelství policie Olomouckého kraje, Tř. Kosmonautů 189/10, 779 00 Olomouc
Zhotovitel:	Manag a.s., Zarámí 92, 760 01 Zlín
Projektant:	Ing. Lenka Struhárová - Jančaříková, Ph.D., MBA, 763 07 Velký Ořechov 177

**Předmět změnového listu**

Změna povrchu terasy

**Část díla dotčená změnovým listem**

1.NP a 2.NP

**Popis změny, popis technického řešení****Původní řešení dle smluvní (tendrové) dokumentace :**

V původní tendrové dokumentaci se počítalo s tím, že povrch pochůzí terasy v 1.NP (m.č. 102) bude proveden z terasových prken (thermoborovice).

**Nové řešení :**

Nově se navrhuje povrch terasy v 1.NP (m.č. 102) a střechy přístavby z východní strany ve 2.NP provést z terasových prken WPC, která budou kotvena do pozinkované jeklové konstrukce.

**Zdůvodnění změny :**

Jedná se o nový požadavek investora na zvýšení standardu podlahy teras a prodloužení její životnost.

**Vliv změny na výkresovou dokumentaci :**

Změna si vyžádá doplnění PD.

**Záznamy o změně ve stavebním deníku a zápisech z KD:**

Zápis z KD č. 23 ze dne 8.4.2020.

**Předpokládaný vliv na termín, kvalitu, cenu díla :**

Vliv na termín dokončení díla : Změna nebude mít vliv na termín dokončení díla.

Vliv na kvalitu díla: Kvalita díla se zlepší.

Vliv na cenu: Cena díla se navyšuje.

<b>Přípočty k ceně díla bez DPH:</b>	482 686,00 Kč
--------------------------------------	---------------

<b>Odpočty z ceny díla bez DPH:</b>	-	218 891,00 Kč
-------------------------------------	---	---------------

<b>Celková cena díla bez DPH:</b>	263 795,00 Kč
-----------------------------------	---------------

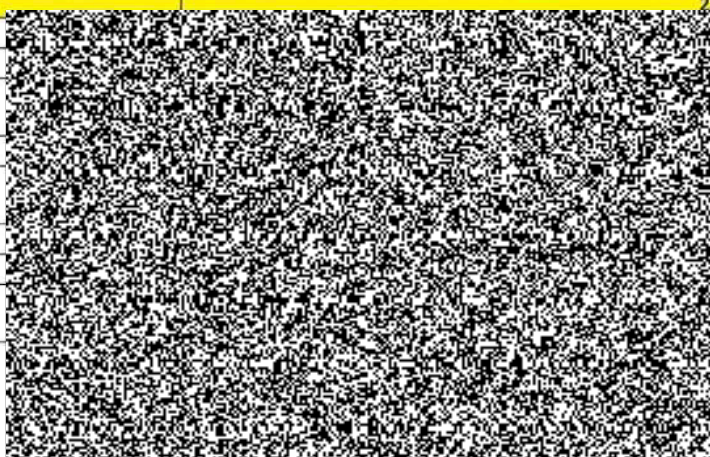





## Položkový rozpočet stavby

Stavba:	REALIZAC E 2019/04z	KŘM OmK - FKSP - ÚZ Plumlov - rekonstrukce objektu I. etapa ZMĚNOVÉ LISTY
Objekt:	ZL 27	Terasy ZMĚNA
Rozpočet:	ZL 27	Terasy z WPC

Objednatel:	IČO:
	DIČ:

Zhotovitel:	IČO:
	DIČ:

Vypracoval:

Rozpis ceny	Celkem
HSV	0,00
PSV	482 686,00
MON	0,00
Vedlejší náklady	0,00
Ostatní náklady	0,00
<b>Celkem</b>	<b>482 686,00</b>

Rekapitulace daní		
Základ pro sníženou DPH	15 %	0,00 CZK
Snížená DPH	15 %	0,00 CZK
Základ pro základní DPH	21 %	482 686,00 CZK
Základní DPH	21 %	101 364,06 CZK
Zaokrouhlení		0,00 CZK

<b>Cena celkem s DPH</b>	<b>584 050,06 CZK</b>
--------------------------	-----------------------

v \_\_\_\_\_ dne \_\_\_\_\_

\_\_\_\_\_

Za zhotovitele Za objednatele

## Rekapitulace dílů

Číslo	Název	Typ dílu			Celkem	%
766	Konstrukce truhlářské	PSV			361 911,00	75
767	Konstrukce zámečnické	PSV			120 775,00	25
Cena celkem					482 686,00	100

### Položkový rozpočet

S:	REALIZACE 2Č KŘM OmK - FKSP - ÚZ Plumlov - rekonstrukce objektu I. etapa ZMĚNOVÉ LISTY	
O:	ZL 27	Terasy ZMĚNA
R:	ZL 27	Terasy z WPC

P.č.	Číslo položky	Název položky	MJ	Množství	Cena / MJ	Celkem
<b>Díl: 766</b>		<b>Konstrukce truhlářské</b>				<b>361 911,00</b>
	766n001	Montáž podlaha terasová	m2	111,00000	819,00	90 909,00
		40		40,00000		
		71		71,00000		
	766n002	WPC terasové prkno plné 20x140x2200, stone grey embossing	kus	373,00000	529,00	197 317,00
		125		125,00000		
		248		248,00000		
	766n003	Startovací sponka nerez pro prkno	kus	90,00000	10,00	900,00
		GW009, 20mm : 40		40,00000		
		GW001A, GW006, 25mm : 50		50,00000		
	766n004	Podkladová sponka nerez	kus	2 890,00000	10,00	28 900,00
		plné prkno, spára 5-6mm : 1040		1 040,00000		
		duté prkno, spára 1-2mm : 1850		1 850,00000		
	766n005	Podkladový profil dutý z WPC 40x50x2200	kus	70,00000	257,00	17 990,00
	766n006	Vrut nerez na nerez sponku	kus	1 100,00000	2,00	2 200,00
	766n007	Vrut nerez kotevní 4,5x45mm	kus	100,00000	3,00	300,00
	766n008	Gumová podložka řezaná 3x100x1000mm	kus	15,00000	50,00	750,00
	766n009	Gumová podložka řezaná 5x100x1000mm	kus	15,00000	67,00	1 005,00
	766n010	Gumová podložka řezaná 8x100x1000mm	kus	10,00000	89,00	890,00
	766n011	Tex nerez na sponu	kus	1 900,00000	4,00	7 600,00
	766n012	Tex pozink kotevní	kus	150,00000	4,00	600,00
	766n013	Zinek šroub PH M05x20 + matice + podložka	kus	600,00000	5,00	3 000,00
	766n014	WPC lišta rohová 40x40x2200, brown	kus	12,00000	195,00	2 340,00
	766n015	WPC plotovka 100x13x2200, brown embossing/sanding	kus	13,00000	279,00	3 627,00
509	998766202R00	Přesun hmot pro konstrukce truhlářské v objektech výšky do 12 m	%	3 583,00000	1,00	3 583,00
<b>Díl: 767</b>		<b>Konstrukce zámečnické</b>				<b>120 775,00</b>
	767995102R00	Výroba a montáž kov. atypických konstr. do 10 kg	kg	632,02900	153,50	97 016,45
	13890201R	Přirážka za pozinkování ocelových výrobků do 50 kg	kg	632,02900	35,70	22 563,44
545	998767202R00	Přesun hmot pro kovové stavební doplňk. konstrukce v objektech výšky do 12 m	%	1 195,11000	1,00	1 195,11





## Položkový rozpočet stavby

Stavba: **REALIZACE 2019/04z KŘM OmK - FKSP - ÚZ Plumlov - rekonstrukce objektu I. etapa ZMĚNOVÉ LISTY**

Objekt: **ZL 27 Terasy ZMĚNA**

Rozpočet: **ZL 27 Odpočet stávající terasy**

Objednatel: \_\_\_\_\_ IČO: \_\_\_\_\_  
 DIČ: \_\_\_\_\_

Zhotovitel: \_\_\_\_\_ IČO: \_\_\_\_\_  
 DIČ: \_\_\_\_\_

Vypracoval: \_\_\_\_\_

Rozpis ceny	Celkem
HSV	0,00
PSV	-218 891,00
MON	0,00
Vedlejší náklady	0,00
Ostatní náklady	0,00
<b>Celkem</b>	<b>-218 891,00</b>

### Rekapitulace daní

Základ pro sníženou DPH	<b>15 %</b>	<b>0,00 CZK</b>
Snížená DPH	<b>15 %</b>	<b>0,00 CZK</b>
Základ pro základní DPH	<b>21 %</b>	<b>-218 891,00 CZK</b>
Základní DPH	<b>21 %</b>	<b>-45 967,11 CZK</b>
Zaokrouhlení		<b>0,00 CZK</b>

**Cena celkem s DPH -264 858,11 CZK**

v \_\_\_\_\_ dne \_\_\_\_\_

\_\_\_\_\_  
 Za zhotovitele

\_\_\_\_\_  
 Za objednatele

## Rekapitulace dílů

Číslo	Název	Typ dílu			Celkem	%
775	Podlahy vlysové a parketové	PSV			-218 891,00	100
Cena celkem					-218 891,00	100

### Položkový rozpočet

S:	REALIZACE 2C KŘM OmK - FKSP - ÚZ Plumlov - rekonstrukce objektu I. etapa ZMĚNOVÉ LISTY	
O:	ZL 27	Terasy ZMĚNA
R:	ZL 27	Odpočet stávající terasy

P.č.	Číslo položky	Název položky	MJ	Množství	Cena / MJ	Celkem
<b>Díl: 775</b>		<b>Podlahy vlysové a parketové</b>				<b>-218 891,00</b>
559	775PCD02	D+M Podlaha terasy - terasové prkno (thermoborovice) 26x140 mm + plastová distanční lišta 13x16 mm, + podkladní terasový hranol 65x65 mm - kompletní provedení vč.povrchové úpravy a spoj.prostředků	m2	-70,61000	3 100,00	-218 891,00

skladba podlahy D2 :

1.NP :

m.č.102 : -70,61

-70,61000





**Změnový list číslo 28****Identifikace akce**

Název akce:	KŘP Omk - FKSP ÚZ Plumlov - rekonstrukce objektu I. etapa
Číslo akce SMVS:	014V12200 0001
Objednatel:	ČR – Krajské ředitelství policie Olomouckého kraje, Tř. Kosmonautů 189/10, 779 00 Olomouc
Zhotovitel:	Manag a.s., Zarámí 92, 760 01 Zlín
Projektant:	Ing. Lenka Struhárová - Jančaříková, Ph.D., MBA, 763 07 Velký Ořechov 177

**Předmět změnového listu**

Zpevněné plochy u bazénu

**Část díla dotčená změnovým listem**

Bazén

**Popis změny, popis technického řešení****Původní řešení dle smluvní (tendrové) dokumentace :**

V původní smluvní dokumentaci se počítalo s tím, že kolem venkovního bazénu bude zpevněná pouze menší plocha, a to ze zámkové dlažby o šířce 20 cm.

**Nové řešení :**

Nově se navrhuje na plochu kolem bazénu (80 m<sup>2</sup>) osadit podlahu z prken WPC, pod kterou bude podkladní vrstva z prostého betonu. U vstupu do objektu bude v šířce 2,0 m a po celé jeho délce zpevněná plocha z Teramo dlaždic 40 x 40.

**Zdůvodnění změny :**

Jedná se o nový požadavek budoucího uživatele na zvýšení komfortu odpočinkové zóny kolem bazénu.

**Vliv změny na výkresovou dokumentaci :**

Změna si vyžádá doplnění PD.

**Záznamy o změně ve stavebním deníku a zápisech z KD:**

Zápis z KD č. 31 ze dne 3.6.2020.

**Předpokládaný vliv na termín, kvalitu, cenu díla :**

Vliv na termín dokončení díla : Změna bude mít vliv na termín dokončení díla.

Vliv na kvalitu díla: Kvalita díla se zlepší.

Vliv na cenu: Cena díla se navyšuje.

Přípočty k ceně díla bez DPH:	440 908,05 Kč
Odpočty z ceny díla bez DPH:	- 9 457,50 Kč
<b>Celkový vliv na změnu ceny díla bez DPH:</b>	<b>431 450,55 Kč</b>

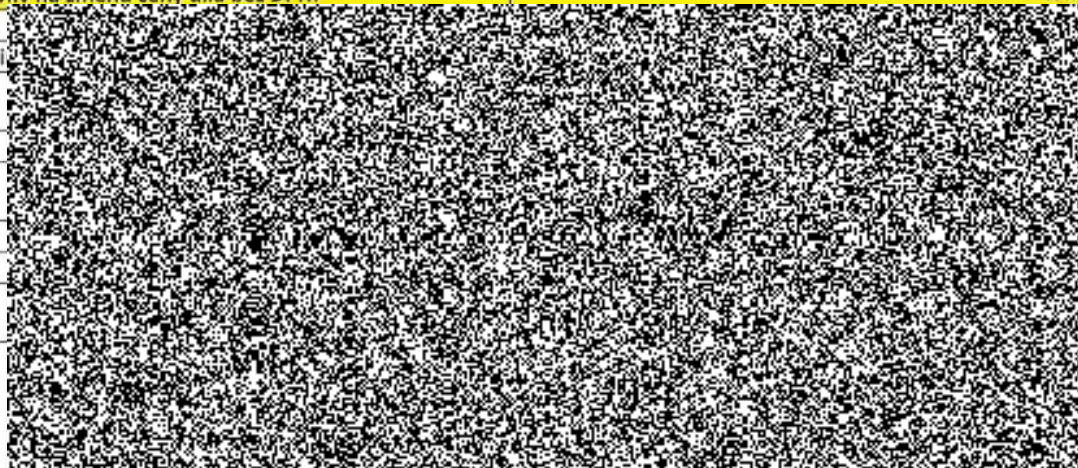



## Položkový rozpočet stavby

**Stavba:** REALIZAC E 2019/04z KŘM OmK - FKSP - ÚZ Plumlov - rekonstrukce objektu I. etapa  
 ZMĚNOVÉ LISTY  
**Objekt:** ZL 28 Zpevněné plochy u bazénu  
**Rozpočet:** ZL 28 Zpevněné plochy u bazénu PŘÍPOČET

**Objednatel:** IČO:  
 DIČ:

**Zhotovitel:** IČO:  
 DIČ:

**Vypracoval:**

Rozpis ceny	Celkem
HSV	184 908,05
PSV	256 000,00
MON	0,00
Vedlejší náklady	0,00
Ostatní náklady	0,00
<b>Celkem</b>	<b>440 908,05</b>

**Rekapitulace daní**

Základ pro sníženou DPH	15 %	0,00 CZK
Snížená DPH	15 %	0,00 CZK
Základ pro základní DPH	21 %	440 908,05 CZK
Základní DPH	21 %	92 590,69 CZK

Zaokrouhlení 0,00 CZK

**Cena celkem s DPH 533 498,74 CZK**

v \_\_\_\_\_ dne \_\_\_\_\_

\_\_\_\_\_  
Za zhotovitele

\_\_\_\_\_  
Za objednatele

## Rekapitulace dílů

Číslo	Název	Typ dílu			Celkem	%
2	Základy a zvláštní zakládání	HSV			51 760,00	12
5	Komunikace	HSV			132 864,00	30
99	Staveništní přesun hmot	HSV			284,05	0
766	Konstrukce truhlářské	PSV			256 000,00	58
Cena celkem					440 908,05	100



### Položkový rozpočet

S:	REALIZACE 2( KŘM OmK - FKSP - ÚZ Plumlov - rekonstrukce objektu I. etapa ZMĚNOVÉ LISTY	
O:	ZL 28	Zpevněné plochy u bazénu
R:	ZL 28	Zpevněné plochy u bazénu <b>PŘÍPOČET</b>

P.č.	Číslo položky	Název položky	MJ	Množství	Cena / MJ	Celkem
<b>Díl: 2 Základy a zvláštní zakládání</b>						<b>51 760,00</b>
	451315111R00	Podkladní vrstva z betonu prostého C 25/30 do 10cm	m2	80,00000	647,00	51 760,00
<b>Díl: 5 Komunikace</b>						<b>132 864,00</b>
	564761111R00	Podklad z kameniva drceného vel.32-63 mm,tl. 20 cm	m2	364,00000	202,00	73 528,00
		tl. vrstvy 70 cm				
		104*3,5		364,00000		
215	564831111R00	Podklad ze štěrkodrti s rozprostřením a zhutněním frakce 0-63 mm, tloušťka po zhutnění 100 mm	m2	104,00000	120,00	12 480,00
216	564861111R00	Podklad ze štěrkodrti s rozprostřením a zhutněním frakce 0-63 mm, tloušťka po zhutnění 200 mm	m2	104,00000	235,00	24 440,00
217	596215021R00	Kladení zámkové dlažby do drtě tloušťka dlažby 60 mm, tloušťka lože 40 mm	m2	24,00000	395,00	9 480,00
	592n001	Dodávka dlaždice TopTeramo 069	m2	26,40000	490,00	12 936,00
		24*1,1		26,40000		
<b>Díl: 99 Staveništní přesun hmot</b>						<b>284,05</b>
376	999281108R00	Přesun hmot pro opravy a údržbu objektů pro opravy a údržbu dosavadních objektů včetně vnějších plášťů výšky do 12 m,	t	0,95000	299,00	284,05
<b>Díl: 766 Konstrukce truhlářské</b>						<b>256 000,00</b>
	766n001	D+M Podlaha terasy z prken WPC	m2	80,00000	3 200,00	256 000,00



## Položkový rozpočet stavby

**Stavba:** REALIZAC E 2019/04z KŘM OmK - FKSP - ÚZ Plumlov - rekonstrukce objektu I. etapa  
 ZMĚNOVÉ LISTY  
**Objekt:** ZL 28 Zpevněné plochy u bazénu  
**Rozpočet:** ZL 28 Zpevněné plochy u bazénu ODPOČET

**Objednatel:** IČO: \_\_\_\_\_  
 DIČ: \_\_\_\_\_

**Zhotovitel:** IČO: \_\_\_\_\_  
 DIČ: \_\_\_\_\_

Vypracoval:

Rozpis ceny	Celkem
HSV	-9 457,50
PSV	0,00
MON	0,00
Vedlejší náklady	0,00
Ostatní náklady	0,00
<b>Celkem</b>	<b>-9 457,50</b>

Rekapitulace daní

Základ pro sníženou DPH	15 %	0,00 CZK
Snížená DPH	15 %	0,00 CZK
Základ pro základní DPH	21 %	-9 457,50 CZK
Základní DPH	21 %	-1 986,08 CZK

Zaokrouhlení 0,00 CZK

**Cena celkem s DPH -11 443,58 CZK**

v \_\_\_\_\_ dne \_\_\_\_\_

\_\_\_\_\_  
Za zhotovitele

\_\_\_\_\_  
Za objednatele

## Rekapitulace dílů

Číslo	Název	Typ dílu			Celkem	%
5	Komunikace	HSV			-9 457,50	100
Cena celkem					-9 457,50	100

### Položkový rozpočet

S:	REALIZACE 2C KŘM OmK - FKSP - ÚZ Plumlov - rekonstrukce objektu I. etapa ZMĚNOVÉ LISTY	
O:	ZL 28	Zpevněné plochy u bazénu
R:	ZL 28	Zpevněné plochy u bazénu ODPOČET

P.č.	Číslo položky	Název položky	MJ	Množství	Cena / MJ	Celkem
<b>Díl: 5</b>		<b>Komunikace</b>				<b>-9 457,50</b>
10	591100020RA0	Chodník z dlažby zámkové, podklad štěrkodř	m2	-7,50000	1 261,00	-9 457,50





**Změnový list číslo 29****Identifikace akce**

Název akce:	KŘP Omk - FKSP ÚZ Plumlov - rekonstrukce objektu I. etapa
Číslo akce SMVS:	014V12200 0001
Objednatel:	ČR – Krajské ředitelství policie Olomouckého kraje, Tř. Kosmonautů 189/10, 779 00 Olomouc
Zhotovitel:	Manag a.s. , Zarámí 92 , 760 01 Zlín
Projektant:	Ing. Lenka Struhárová - Jančaříková, Ph.D., MBA, 763 07 Velký Ořechov 177

**Předmět změnového listu**

Provětrávaná fasáda

**Část díla dotčená změnovým listem**

Přístavba kuchyně

**Popis změny, popis technického řešení****Původní řešení dle smluvní (tendrové) dokumentace :**

V původní smluvní dokumentaci se na západní straně hlavní budovy (SO 01) počítalo s provětrávanou fasádou, tvořenou dřevěným fasádním obkladem se zateplením.

**Nové řešení :**

Nově se zateplení fasády na západní straně objektu navrhuje kontaktním zateplovacím systémem ETICS včetně silikonsilikátové omítky, stejně jako na ostatních plochách budovy.

**Zdůvodnění změny :**

Důvodem změny je nevhodnost dřevěného obkladu fasády na západní straně budovy ve stínu lesa, jehož údržba by byla náročná.

**Vliv změny na výkresovou dokumentaci :**

Změna nevyžaduje úpravu PD.

**Záznamy o změně ve stavebním deníku a zápisech z KD:**

Zápis z KD č. 17 ze dne 26.2.2020.

**Předpokládaný vliv na termín, kvalitu, cenu díla :**

Vliv na termín dokončení díla : Změna nebude mít vliv na termín dokončení díla.

Vliv na kvalitu díla: Změna bude mít pozitivní dopad na životnost a údržbu fasády.

Vliv na cenu: Cena díla se snižuje.

<b>Přípočty k ceně díla bez DPH:</b>	<b>38 178,35 Kč</b>
<b>Odpočty z ceny díla bez DPH:</b>	<b>-</b>
<b>Celková cena díla bez DPH:</b>	<b>38 178,35 Kč</b>

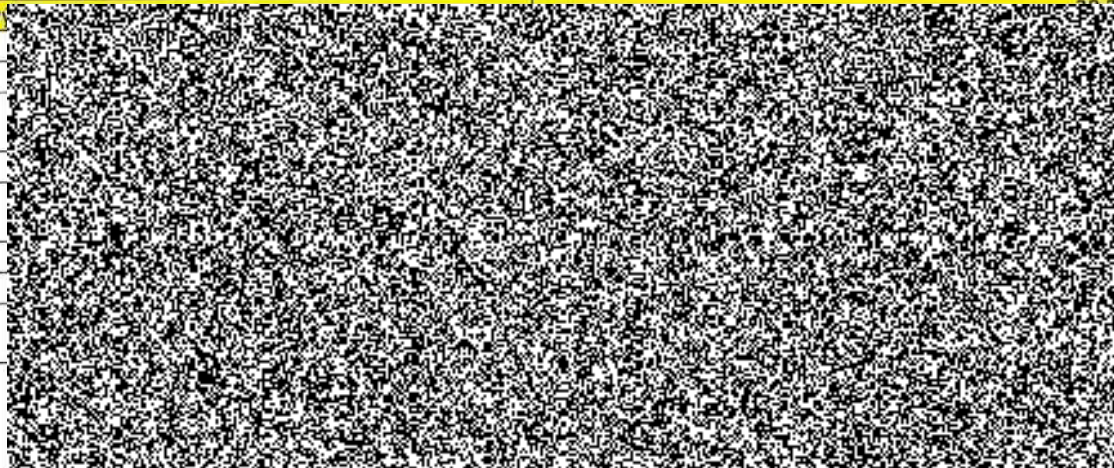



## Položkový rozpočet stavby

Stavba:	REALIZAC E 2019/04z	KŘM OmK - FKSP - ÚZ Plumlov - rekonstrukce objektu I. etapa ZMĚNOVÉ LISTY
Objekt:	ZL 29	Fasáda provětrávaná ZMĚNA
Rozpočet:	ZL 29	Fasáda provětrávaná PŘÍPOČET

Objednatel:	IČO:
	DIČ:

Zhotovitel:	IČO:
	DIČ:

Vypracoval: \_\_\_\_\_

Rozpis ceny	Celkem
HSV	38 178,35
PSV	0,00
MON	0,00
Vedlejší náklady	0,00
Ostatní náklady	0,00
<b>Celkem</b>	<b>38 178,35</b>

Rekapitulace daní		
Základ pro sníženou DPH	15 %	0,00 CZK
Snížená DPH	15 %	0,00 CZK
Základ pro základní DPH	21 %	38 178,35 CZK
Základní DPH	21 %	8 017,45 CZK
Zaokrouhlení		0,00 CZK

**Cena celkem s DPH 46 195,80 CZK**

v \_\_\_\_\_ dne \_\_\_\_\_

\_\_\_\_\_

Za zhotovitele Za objednatele

## Rekapitulace dílů

Číslo	Název	Typ dílu			Celkem	%
62	Úpravy povrchů vnější	HSV			38 178,35	100
Cena celkem					38 178,35	100



### Položkový rozpočet

S:	REALIZACE 2C KŘM OmK - FKSP - ÚZ Plumlov - rekonstrukce objektu I. etapa ZMĚNOVÉ LISTY	
O:	ZL 29	Fasáda provětrávaná ZMĚNA
R:	ZL 29	Fasáda provětrávaná PŘÍPOČET

P.č.	Číslo položky	Název položky	MJ	Množství	Cena / MJ	Celkem
<b>Díl: 62</b>		<b>Úpravy povrchů vnější</b>				<b>38 178,35</b>
258	622PC04	D+M Kontaktní zateplovací systém ETICS fasáda, min.desky PV 160 mm, s omítkou silikonsilikátová, zrna 1 mm - kompletní provedení	m2	27,17320	1 405,00	38 178,35



## Položkový rozpočet stavby

Stavba:	REALIZACE 2019/04z	KŘM OmK - FKSP - ÚZ Plumlov - rekonstrukce objektu I. etapa ZMĚNOVÉ LISTY
Objekt:	ZL 29	Fasáda provětrávaná ZMĚNA
Rozpočet:	ZL 29	Fasáda provětrávaná ODPOČET

Objednatel:	IČO:
	DIČ:

Zhotovitel:	IČO:
	DIČ:

Vypracoval:

Rozpis ceny	Celkem
HSV	-68 476,46
PSV	0,00
MON	0,00
Vedlejší náklady	0,00
Ostatní náklady	0,00
<b>Celkem</b>	<b>-68 476,46</b>

Rekapitulace daní		
Základ pro sníženou DPH	15 %	0,00 CZK
Snížená DPH	15 %	0,00 CZK
Základ pro základní DPH	21 %	-68 476,46 CZK
Základní DPH	21 %	-14 380,06 CZK
Zaokrouhlení		0,00 CZK

<b>Cena celkem s DPH</b>	<b>-82 856,52 CZK</b>
--------------------------	-----------------------

v \_\_\_\_\_ dne \_\_\_\_\_

\_\_\_\_\_

Za zhotovitele Za objednatele

## Rekapitulace dílů

Číslo	Název	Typ dílu			Celkem	%
62	Úpravy povrchů vnější	HSV			-68 476,46	100
Cena celkem					-68 476,46	100

### Položkový rozpočet

S:	REALIZACE 2( KŘM OmK - FKSP - ÚZ Plumlov - rekonstrukce objektu I. etapa ZMĚNOVÉ LISTY	
O:	ZL 29	Fasáda provětrávaná ZMĚNA
R:	ZL 29	Fasáda provětrávaná ODPOČET

P.č.	Číslo položky	Název položky	MJ	Množství	Cena / MJ	Celkem
<b>Díl: 62</b>		<b>Úpravy povrchů vnější</b>				<b>-68 476,46</b>
256	620PC02	D+M Provětrávaná fasáda s dřevěným fasádním obkladem se zateplením z MW 2x50 mm vloženou, do dřevěného dvouúrovňového roštu s dokotvením, včetně roštu a parozábrany - kompletní provedení	m2	-27,17320	2 520,00	-68 476,46



