



MHMP05FAE5U

Stejnopis č. 7

**Dodatek č. 1 ke Smlouvě o výpůjčce nebytových prostor a nájmu movitých věcí č.
VYP/01/01/001817/2020 ze dne 11. 02. 2020 (dále jen „smlouva“)**

Hlavní město Praha

se sídlem Praha 1 – Staré Město, Mariánské náměstí 2/2, PSČ 110 00
IČO: 00064581
DIČ: CZ00064581, plátce DPH
zastoupené Ing. Ivetou Pekárkovou, ředitelkou odboru služeb MHMP

(na straně jedné jako "**půjčitel**")

a

Muzeum paměti XX. století, z.ú.

se sídlem Praha 1 – Staré Město, Mariánské náměstí 2/2, PSČ 110 00
IČO: 08694508
není plátce DPH
zastoupené [REDACTED], ředitelem

(na straně druhé jako "**vypůjčitel**")

(dále společně jen "**smluvní strany**")

uzavírají na základě vzájemného konsenzu tento dodatek č. 1 (dále jen "**dodatek č. 1**"):

**I.
Předmět dodatku č. 1**

Smluvní strany se tímto dodatkem č. 1 dohodly na následující změně smlouvy:

V čl. I. Předmět výpůjčky a předmět nájmu se mění odst. 2. a 3., který nadále zní takto:

2. Smlouvou půjčitel vypůjčitelu přenechává za níže stanovených podmínek do užívání část objektu, a to prostory místnosti č. 421, 422, 423, 424, 425, 426, 427, 428, 429, 430, 431, 432, 433, 505, 506, 507 a 508 o celkové rozloze **182,7 m²**, umístěné v 4. NP objektu (dále jen "**předmět výpůjčky**"). Vyznačení situace vypůjčených prostor tvoří přílohu č. 2 dodatku č. 1, která tvoří ode dne platnosti a účinnosti dodatku č. 1 jeho nedílnou součást a tím i nedílnou součást smlouvy, a nahrazuje ode dne platnosti a účinnosti dodatku č. 1 původní přílohu č. 2 smlouvy.
3. Půjčitel dále smlouvou pronajímá vypůjčitelu do nájmu movitý majetek, tj. vnitřní vybavení předmětu výpůjčky, který je v operativní evidenci půjčitele (dále jen "**předmět nájmu**"), viz příloha č. 3 dodatku č. 1, která tvoří ode dne platnosti a účinnosti dodatku č. 1 jeho nedílnou součást a tím i nedílnou součást smlouvy, a nahrazuje ode dne platnosti a účinnosti dodatku č. 1 původní přílohu č. 3 smlouvy.

V čl. III. Nájemné, platby za služby a platební podmínky se mění odst. 1., 2. a 3., který nadále zní takto:

1. Počínaje platnosti a účinností dodatku č. 1 se smluvní strany dohodly na nájemném za užívání movitého majetku, blíže specifikovaného v čl. I odst. 3 smlouvy, ve znění dodatku č. 1 ve výši 30.251,- Kč (slovy: třicettisícdvěťpadesátjednakorunčeských) bez DPH ročně, přičemž k této částce bude vždy připočtena příslušná sazba DPH.
2. Smluvní strany se dohodly, že nájemné dle odst. 1 tohoto článku smlouvy, ve znění dodatku č. 1 za movitý majetek bude placeno čtvrtletně, ve výši 7. 562,70 Kč (slovy: sedmtisícpětsetšedesátdvakorunčeskýchsedmdesáthaléřů) bez DPH, a to vždy za příslušné čtvrtletí do 15. dne měsíce po posledním měsíci příslušného čtvrtletí, za nějž je hrazeno, přičemž k této částce bude vždy připočtena příslušná sazba DPH.
3. Smluvní strany se dohodly, že vypůjčitel bude hradit půjčiteli paušální poplatek za elektrickou energii, vodné a stočné, teplou vodu, teplo, srážkovou vodu a odvoz odpadu. Celková výše paušálního poplatku je stanovena ve Výpočtovém listu, který je přílohou č. 4 dodatku č. 1 a která tvoří ode dne platnosti a účinnosti dodatku č. 1 jeho nedílnou součást a tím i nedílnou součást smlouvy, a nahrazuje ode dne platnosti a účinnosti dodatku č. 1 původní přílohu č. 4 smlouvy. Platba za služby a energie bude probíhat převodem na bankovní účet uvedený na daňovém dokladu. Lhůta splatnosti je stanovena na poslední den měsíce příslušného čtvrtletí, za které je hrazeno. Dnem uskutečnění zdanitelného plnění je den vystavení daňového dokladu. Daňový doklad bude vystaven do 15. dne prvního měsíce příslušného čtvrtletí. V případě úpravy cen za poskytnuté služby dle tohoto ustanovení se výše paušálního poplatku upraví novým výpočtovým listem, který se stane nedílnou součástí smlouvy. Služby budou každoročně ze strany půjčitele vyúčtovávány.

II.

Závěrečná ustanovení

1. Ustanovení smlouvy, dodatkem č. 1 nedotčená, zůstávají beze změny v platnosti.
2. Dodatek č. 1 nabývá platnosti dnem jeho podpisu oběma smluvními stranami a účinnosti dnem jeho uveřejnění v registru smluv dle článku II. odst. 3 dodatku č. 1. Od okamžiku podpisu dodatku č. 1 jsou smluvní strany svými projevy vázány.
3. Smluvní strany výslovně sjednávají, že uveřejnění tohoto dodatku č. 1 v registru smluv dle zákona č. 340/2015 Sb., o zvláštních podmínkách účinnosti některých smluv, uveřejňování těchto smluv a o registru smluv (zákon o registru smluv), ve znění pozdějších právních předpisů zajistí půjčitel.
4. Smluvní strany výslovně souhlasí s tím, aby byl dodatek č. 1 uveden v Centrální evidenci smluv (CES) vedené hl. m. Prahou, která je veřejně přístupná a která obsahuje údaje o smluvních stranách, číselné označení dodatku č. 1, datum jeho podpisu a text dodatku č. 1. Smluvní strany prohlašují, že skutečnosti uvedené v dodatku č. 1 nepovažují za obchodní tajemství ve smyslu § zákona č. 89/2012 Sb., občanský zákoník, ve znění pozdějších předpisů a udělují svolení k jejich užití a zveřejnění bez stanovení jakýchkoli dalších podmínek.

5. Dodatek č. 1 je vyhotoven v 6 stejnopisech s platností originálu, z nichž půjčitel obdrží v den jeho podpisu čtyři vyhotovení a vypůjčitel dvě vyhotovení.
6. Smluvní strany prohlašují, že si dodatek č. 1 před jeho podpisem přečetly, jejím obsahu porozuměly, že byl uzavřen po vzájemném projednání, že jim nejsou známy žádné důvody, pro které by dodatek č. 1 nemohl být řádně plněn, nebo které by způsobovaly neplatnost dodatku č. 1 a že se nepříčí dobrým mravům a neodporuje zákonu. Na důkaz toho připojují vlastnoruční podpisy.
7. Přílohy: - Příloha č. 2 – aktualizovaný plánec předmětu výpůjčky
- Příloha č. 3 – aktualizovaný seznam předmětu nájmu
- Příloha č. 4 – aktualizovaný výpočtový list

V Praze dne 18-09-2020

V Praze dne 17.9.2020

Za půjčitele:



Ing. Iveta Pekárková
ředitelka odboru služeb MHMP

Hlavní město Praha
Magistrát hl. m. Prahy
Odbor služeb
Jungmannova 35/29
111 21 Praha 1



ředitel Muzea paměti XX. století, z.ú.

Muzeum paměti XX. století, z.ú.
Mariánské nám. 2/2, 110 00 Praha 1
IČO: 08694508 / IDIS: iařju6y

Fr 1049 e. 2

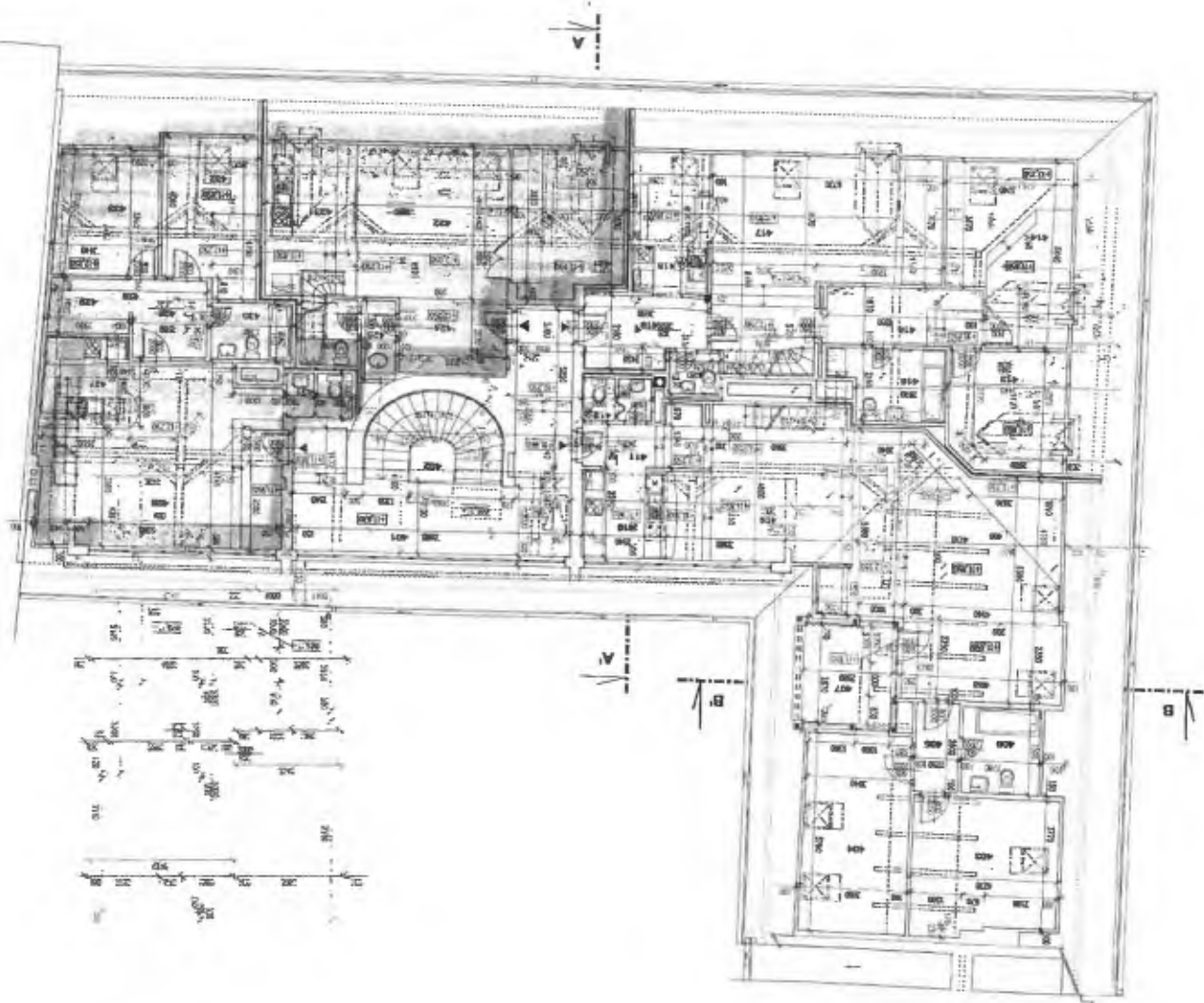

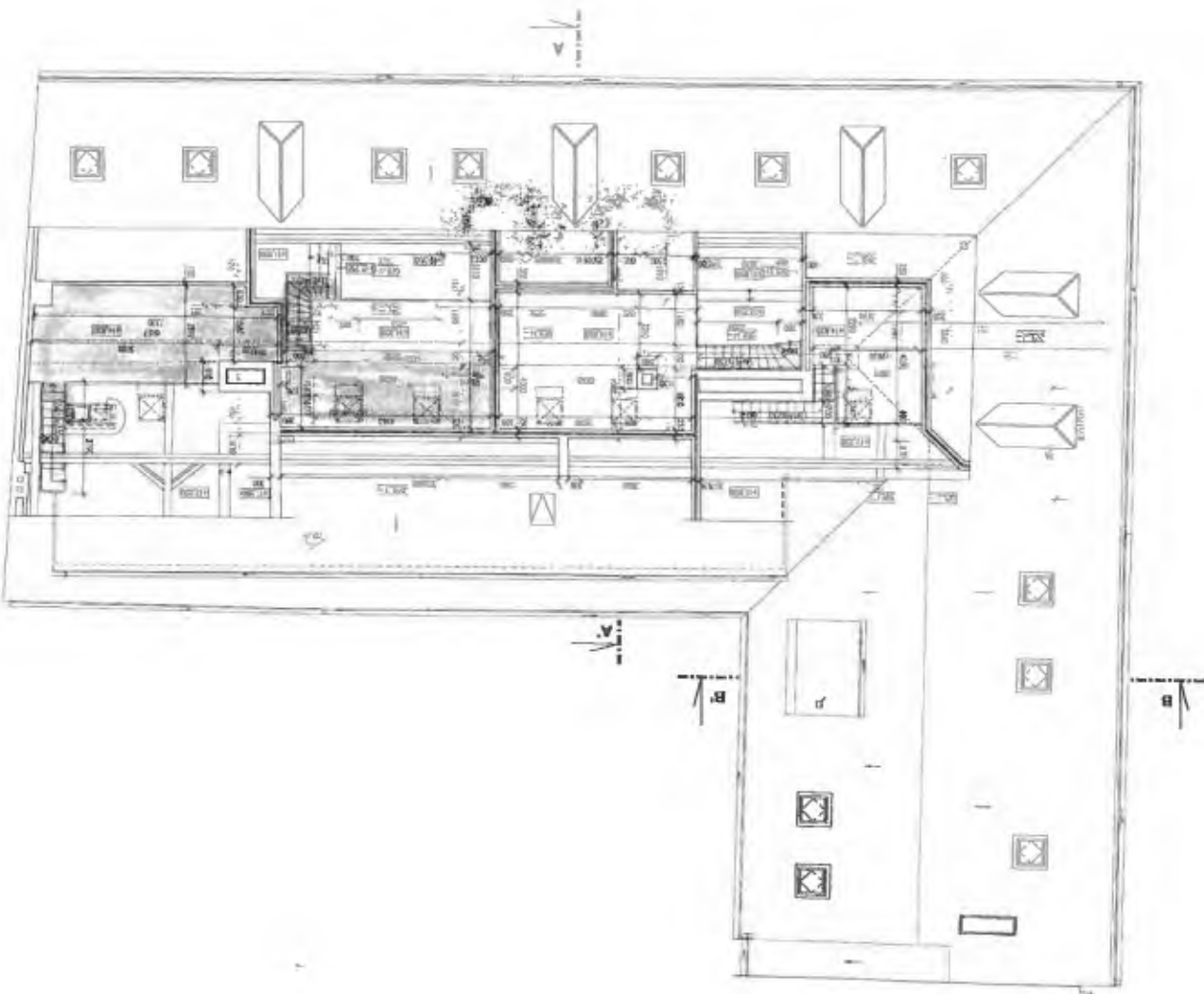

TABULKA MÍSTNOSTÍ

| Č.M. | NÁZEV | PLOCHA [m ²] | SV. VÝŠKA [mm] | PODLAHA | STĚNY | STROP |
|------|------------------|--------------------------|----------------|---------------|-------------------------|------------------|
| 401 | SCHODIŠTOVÁ HALA | 27,80 | 2820 | KERAM. DLAŽBA | BÍLÁ MALBA | POŽ. SDK PODHLED |
| 402 | SCHODIŠTĚ | 9,50 | - | KÁMEN | BÍLÁ MALBA | POŽ. SDK PODHLED |
| 403 | KANCELÁŘ | 16,70 | 2700 | DŘ. PALUBKY | | SDK PODHLED |
| 404 | KANCELÁŘ | 17,90 | 2700 | DŘ. PALUBKY | BÍLÁ MALBA | SDK PODHLED |
| 405 | CHODBA | 3,20 | 2600 | DŘ. PALUBKY | BÍLÁ MALBA | SDK PODHLED |
| 406 | WC, UMÝVÁRNA | 5,70 | 2600 | KERAM. DLAŽBA | BÍLÁ MALBA | SDK PODHLED |
| 407 | TERASA | 7,80 | - | KERAM. DLAŽBA | KERAM.OBKLAD/BÍLÁ MALBA | SDK PODHLED |
| 408 | KANCELÁŘ | 39,60 | 2700 | DŘ. PALUBKY | BARVA FASÁDY | SDK PODHLED |
| 409 | KANCELÁŘ | 21,60 | 3400 | DŘ. PALUBKY | BÍLÁ MALBA | SDK PODHLED |
| 410 | KUCHYŇKA | 6,70 | 2530 | DŘ. PALUBKY | BÍLÁ MALBA | SDK PODHLED |
| 411 | CHODBA | 5,70 | 2350 | DŘ. PALUBKY | KERAM.OBKLAD/BÍLÁ MALBA | SDK PODHLED |
| 412 | WC | 2,60 | 2350 | KERAM. DLAŽBA | BÍLÁ MALBA | SDK PODHLED |
| 413 | KANCELÁŘ | 11,80 | 3130 | DŘ. PALUBKY | KERAM.OBKLAD/BÍLÁ MALBA | SDK PODHLED |
| 414 | KANCELÁŘ | 17,80 | 2730 / 3130 | DŘ. PALUBKY | BÍLÁ MALBA | SDK PODHLED |
| 416 | ŠATNA | 7,70 | 2250 | DŘ. PALUBKY | BÍLÁ MALBA | SDK PODHLED |
| 416 | UMÝVÁRNA | 6,50 | 2250 | KERAM. DLAŽBA | BÍLÁ MALBA | SDK PODHLED |
| 417 | KANCELÁŘ | 33,00 | 3130 | DŘ. PALUBKY | KERAM.OBKLAD/BÍLÁ MALBA | SDK PODHLED |
| 418 | KUCHYŇKA | 9,60 | 2730 | DŘ. PALUBKY | BÍLÁ MALBA | SDK PODHLED |
| 419 | CHODBA | 7,30 | 2250 | DŘ. PALUBKY | KERAM.OBKLAD/BÍLÁ MALBA | SDK PODHLED |
| 420 | WC | 1,90 | 2250 | KERAM. DLAŽBA | BÍLÁ MALBA | SDK PODHLED |
| 421 | KANCELÁŘ | 15,20 | 2730 | DŘ. PALUBKY | KERAM.OBKLAD/BÍLÁ MALBA | SDK PODHLED |
| 422 | KANCELÁŘ | 19,50 | 2930 | DŘ. PALUBKY | BÍLÁ MALBA | SDK PODHLED |
| 423 | KUCHYŇKA | 13,80 | 3130 | DŘ. PALUBKY | BÍLÁ MALBA | SDK PODHLED |
| 424 | PŘEDSÍŇ | 6,90 | 2250 | DŘ. PALUBKY | KERAM.OBKLAD/BÍLÁ MALBA | SDK PODHLED |
| 425 | UMÝVÁRNA | 5,50 | 2250 | KERAM. DLAŽBA | BÍLÁ MALBA | SDK PODHLED |
| 426 | KANCELÁŘ | 34,00 | 3000 | DŘ. PALUBKY | KERAM.OBKLAD/BÍLÁ MALBA | SDK PODHLED |
| 427 | KUCHYŇKA | 6,10 | 2250 / 3000 | DŘ. PALUBKY | BÍLÁ MALBA | SDK PODHLED |
| 428 | CHODBA | 4,90 | 2250 | DŘ. PALUBKY | KERAM.OBKLAD/BÍLÁ MALBA | SDK PODHLED |
| 429 | ŠATNA | 4,00 | 2250 | DŘ. PALUBKY | BÍLÁ MALBA | SDK PODHLED |
| 430 | UMÝVÁRNA | 3,90 | 2250 | KERAM. DLAŽBA | BÍLÁ MALBA | SDK PODHLED |
| 431 | WC | 2,40 | 2500 | KERAM. DLAŽBA | KERAM.OBKLAD/BÍLÁ MALBA | SDK PODHLED |
| 432 | KANCELÁŘ | 12,90 | 2730 | DŘ. PALUBKY | KERAM.OBKLAD/BÍLÁ MALBA | SDK PODHLED |
| 433 | KANCELÁŘ | 11,10 | 2730 | DŘ. PALUBKY | BÍLÁ MALBA | SDK PODHLED |

| | | | |
|---|--|----------------------|--------------------|
|  <p>ATELIER ATD 120 00 Praha 2 Jana Masaryka 179/58</p> | PRAHA 1, č.p.929, OPLETALOVA č. 22 CELKOVÁ REKONSTRUKCE OBJEKTU A PŮDNÍ VESTAVBA | | |
| | 4. NADZEMNÍ PODLAŽÍ (1. úroveň) | | |
| PROJEKTANT: KOLEKTIV ATELIERU ATD | STUPEŇ: DOKUMENTACE SKUTEČNÉHO PROVEDENÍ MĚŘÍTKO: | PROFESE AS | VÝKRES 6 |
| | | 1 : 100 | |

TABULKA MÍSTNOSTÍ

| Č.M. | NÁZEV | PLOCHA [m ²] | SV. VÝŠKA [mm] | PODLAHA | STĚNY | STROP |
|------|-----------|------------------------------|---------------------|-------------|------------|-------------|
| 501 | GALERIE | 11,50 | 650 / 2480 | DŘ. PALUBKY | BÍLÁ MALBA | SDK PODHLED |
| 502 | SCHODIŠTĚ | 2,80 | | DŘEVO | | SDK PODHLED |
| 503 | GALERIE | 23,10 | 650 / 2480 | DŘ. PALUBKY | BÍLÁ MALBA | SDK PODHLED |
| 504 | SCHODIŠTĚ | 2,20 | | DŘEVO | | SDK PODHLED |
| 505 | GALERIE | 18,40 | 650 / 2480 | DŘ. PALUBKY | BÍLÁ MALBA | SDK PODHLED |
| 506 | SCHODIŠTĚ | 1,80 | | DŘEVO | | SDK PODHLED |
| 507 | GALERIE | 10,20 | 650 / 2480 | DŘ. PALUBKY | BÍLÁ MALBA | SDK PODHLED |
| 508 | SCHODIŠTĚ | 1,70 | | DŘEVO | | SDK PODHLED |

| | | | |
|---|---|----------------------|--------------------|
|  ATELIER ATD 120 00 Praha 2 Jana Masaryka 179/50 | PRAHA 1, č.p.929, OPLETALOVA č. 22 CELKOVÁ REKONSTRUKCE OBJEKTU A PŮDNÍ VESTAVBA | | |
| | 4. NADZEMNÍ PODLAŽÍ (2. úroveň) | | |
| PROJEKTANT: KOLEKTIV ATELJÉRU ATD | STUPEŇ: DOKUMENTACE SKUTEČNÉHO PROVEDENÍ MĚŘÍTKO: | PROFESE AS | VÝKRES 7 |
| | 1 : 100 | | |

Pr-1049 e-3

Lic: MHMP
IČO: 00064581
UCS: MHMP

* * * G I N I S S t a n d a r d - M A J * * *

Strana: 1
Čas : 12:57:31
Datum: 04.09.2020
0000ALV00V14
MAJIHUGY 04112010 08:30

Inventurní soupis evidovaného majetku

NS : 00064581 Magistrát hl. m. Prahy

Inv. číslo Technický název

Výr. číslo Dat. pořiz Bud

Cena Odpovědný pracovník RFID

STŘEDISKO: 754 / MÍSTNOST: 998L

| Inv. číslo | Technický název | Výr. číslo | Dat. | pořiz | Bud | Cena | Odpovědný pracovník | RFID |
|---------------|----------------------------------|------------|------------|-------|-----|---------|---------------------|----------|
| M000001041281 | ROHOVY PRVEK 80 x 80 NB 1/4 KRUH | | 15.06.2010 | 16 | | 1668,00 | | |
| M000001046941 | SEDACKA NA KOL. | | 02.09.2014 | 16 | | 2904,00 | | |
| M000001046942 | SEDACKA NA KOL. | | 02.09.2014 | 16 | | 2904,00 | | |
| M000001046943 | SEDACKA NA KOL. | | 02.09.2014 | 16 | | 2904,00 | | |
| MA0000001851 | VESAK STOJAN, buk | | 28.11.2014 | 16 | | 3133,90 | | |
| MA0000010248 | STUL PRID. OBLOUK 160, buk | | 15.12.2015 | 16 | | 3690,50 | | |
| MA0000010250 | STUL PRID. OBLOUK 160, buk | | 15.12.2015 | 16 | | 3690,50 | | |
| MA0000010337 | STUL 140 x 80, buk | | 15.12.2015 | 16 | | 6146,80 | | |
| MA0000010379 | STUL 160 x 80, buk | | 15.12.2015 | 16 | | 6292,00 | | |
| MA0000011650 | STUL 140 x 80, buk | | 29.12.2015 | 16 | | 6146,80 | | |
| MA0000011652 | STUL 140 x 80, buk | | 29.12.2015 | 16 | | 6146,80 | | |
| MA0000011653 | STUL 140 x 80, buk | | 29.12.2015 | 16 | | 6146,80 | | |
| MA0000011655 | STUL 140 x 80, buk | | 29.12.2015 | 16 | | 6146,80 | | |
| MA0000018226 | POLICE NA ZED 80, buk | | 22.11.2016 | 16 | | 834,90 | | |
| MA0000018227 | POLICE NA ZED 80, buk | | 22.11.2016 | 16 | | 834,90 | | |
| MA0000018229 | POLICE NA ZED 80, buk | | 22.11.2016 | 16 | | 834,90 | | |
| MA0000018261 | KONTEJNER 4ZAS. buk | | 22.11.2016 | 16 | | 5033,60 | | 88883115 |
| MA0000018262 | KONTEJNER 4ZAS. buk | | 22.11.2016 | 16 | | 5033,60 | | 88883115 |
| MA0000018528 | SKRIN POL. VYS. DEJENA 80, buk | | 08.12.2016 | 16 | | 7659,30 | | |
| MA0000018573 | STUL ROH-PRAVY 120 x 180, buk | | 08.12.2016 | 16 | | 8530,50 | | |
| MA0000018578 | STUL ROH-PRAVY 120 x 180, buk | | 08.12.2016 | 16 | | 8530,50 | | |
| MA0000018600 | STUL ROH-LEVY 120 x 180, buk | | 08.12.2016 | 16 | | 8530,50 | | |
| MA0000018689 | ZIDLE KONF.JEDNACI CERNA | | 12.12.2016 | 16 | | 895,40 | | |
| MA0000018862 | ZIDLE KONF.JEDNACI CERNA | | 12.12.2016 | 16 | | 895,40 | | |
| MA0000018863 | ZIDLE KONF.JEDNACI CERNA | | 12.12.2016 | 16 | | 895,40 | | |
| MA0000018866 | ZIDLE KONF.JEDNACI CERNA | | 12.12.2016 | 16 | | 895,40 | | |
| MA0000018867 | ZIDLE KONF.JEDNACI CERNA | | 12.12.2016 | 16 | | 895,40 | | |
| MA0000018869 | ZIDLE KONF.JEDNACI CERNA | | 12.12.2016 | 16 | | 895,40 | | |
| MA0000018870 | ZIDLE KONF.JEDNACI CERNA | | 12.12.2016 | 16 | | 895,40 | | |
| MA0000018871 | ZIDLE KONF.JEDNACI CERNA | | 12.12.2016 | 16 | | 895,40 | | |
| MA0000018872 | ZIDLE KONF.JEDNACI CERNA | | 12.12.2016 | 16 | | 895,40 | | |
| MA0000018873 | ZIDLE KONF.JEDNACI CERNA | | 12.12.2016 | 16 | | 895,40 | | |
| MA0000018874 | ZIDLE KONF.JEDNACI CERNA | | 12.12.2016 | 16 | | 895,40 | | |
| MA0000018878 | SKRINKA 2DV NIZKA 80, buk | | 12.12.2016 | 16 | | 3496,90 | | |
| MA0000018885 | SKRINKA 2DV NIZKA 80, buk | | 12.12.2016 | 16 | | 3496,90 | | |
| MA0000018912 | SKRIN SATNI 80, buk | | 12.12.2016 | 16 | | 5251,40 | | |
| MA0000018915 | SKRIN SATNI 80, buk | | 12.12.2016 | 16 | | 5251,40 | | |

Líc: MHMP
 IČO: 00064581
 UCS: MHMP

* * * G I N I S S t a n d a r d - M A J * * *

Strana: 2

NS : 00064581 Magistrát hl. m. Prahy
 Inventurní soupis evidovaného majetku

Čas : 12:57:31
 Datum: 04.09.2020
 0000ALV00V14
 MAJHU6Y 04112010 08:30

| Inv. číslo | Technický název | Výr. číslo | Dat. pořiz Bud | Cena | Odpovědný pracovník | RFID |
|--------------|-----------------------------|------------|----------------|---------|---------------------|----------|
| MA0000018932 | KONTEJNER 4-ZAS, buk | . | 12.12.2016 16 | 5033.60 | . | 88883115 |
| MA0000018933 | KONTEJNER 4-ZAS, buk | . | 12.12.2016 16 | 5033.60 | . | 88883115 |
| MA0000018934 | KONTEJNER 4-ZAS, buk | . | 12.12.2016 16 | 5033.60 | . | 88883115 |
| MA0000018939 | KONTEJNER 4-ZAS, buk | . | 12.12.2016 16 | 5033.60 | . | 88883115 |
| MA0000018953 | SKRINKA STREDNI 2DV 80, buk | . | 12.12.2016 16 | 4065.60 | . | . |
| MA0000018954 | SKRINKA STREDNI 2DV 80, buk | . | 12.12.2016 16 | 4065.60 | . | . |
| MA0000018955 | SKRINKA STREDNI 2DV 80, buk | . | 12.12.2016 16 | 4065.60 | . | . |
| MA0000018956 | SKRINKA STREDNI 2DV 80, buk | . | 12.12.2016 16 | 4065.60 | . | . |
| MA0000018961 | SKRINKA STREDNI 2DV 80, buk | . | 12.12.2016 16 | 4065.60 | . | . |
| MA0000018962 | SKRINKA STREDNI 2DV 80, buk | . | 12.12.2016 16 | 4065.60 | . | . |
| MA0000019060 | SKRIN SATNI 80, buk | . | 14.12.2016 16 | 5251.40 | . | . |

Součet za středisko 754

| | | | | | |
|-----------------------|---|-----|--------|------------------|-------|
| DDHM | : | 158 | 134,90 | Počet předmětů : | 30,00 |
| POE1 | : | 22 | 734,10 | Počet předmětů : | 18,00 |
| Celkem za středisko : | | 180 | 869,00 | Počet předmětů : | 48,00 |

Lic: MHMP

IČO: 00064581

UCS: MHMP

* * * G I N I S S t a n d a r d - M A J * * *

Strana: 3

Čas : 12:57:31

Datum: 04.09.2020

0000ALV00V14

MAJTHU6Y 04112010 08:30

Inventurní soupis evidovaného majetku

NS : 00064581 Magistrát hl. m. Prahy

Inv.číslo Technický název

Výz. číslo Dat. pořiz Bud

Cena Odpovědný pracovník

RFID

Součet celkem za NS Magistrá : DDHM : 158 134,90 Počet předmětů : 30,00
0280000 : 158 134,90 Počet předmětů : 30,00

POE1 : 22 734,10 Počet předmětů : 18,00
0000000 : 22 734,10 Počet předmětů : 18,00

Celkem součet za NS : 180 869,00 Počet předmětů : 48,00

Sestava vygenerována s tímto zadáním:

NKS : = 00064581 Stav: = 20 Ucs: = MHMP ICO: = 00064581 Objekt: = 754 Budova: = 16 Segment b

Lic: MHMP
 IČO: 00064581
 UCS: MHMP

* * * G I N I S S t a n d a r d - M A J * * *

Strana: 1

NS : 00064581 Magistrát hl. m. Prahy Inventurní soupis evidovaného majetku
 Čas : 13:00:29
 Datum: 04.09.2020
 0000ALV00V14
 MAJHU6Y 04112010 08:30

Inv. číslo Technický název

Výr. číslo Dat. pořiz Bud

Cena Odpovědný pracovník

RFID

STŘEDISKO: 754

/ MÍSTNOST: 998P

| Inv. číslo | Technický název | Výr. číslo | Dat. pořiz | Bud | Cena | Odpovědný pracovník | RFID |
|--------------|-------------------------------|------------|------------|-----|---------|---------------------|------|
| M00001046937 | SEDACKA NA KOL. | | 02.09.2014 | 16 | 2904.00 | | |
| M00001047046 | SEDACKA NA KOL. | | 02.09.2014 | 16 | 2904.00 | | |
| M00002010353 | STUL PRACOVNI PED 160x80 | NS | 01.04.2001 | 16 | 6695.36 | | |
| M00002025909 | KONTEJNER SCAN 60 | se: soklem | 14.12.2003 | 16 | 4958.95 | | |
| M00002034144 | KONTEJNER 4 ZASUVKOVY | | 12.09.2006 | 16 | 5500.41 | | |
| M00002034223 | KONTEJNER 4 ZASUVKOVY | | 12.09.2006 | 16 | 5500.41 | | |
| M00002056799 | KONTEJNER buk | | 19.12.2011 | 16 | 5040.00 | | |
| M00002056817 | KONTEJNER buk | 00004307 | 19.12.2011 | 16 | 5040.00 | | |
| M0002059450 | VESAK STOJAN jablch | | 28.12.2012 | 16 | 3024.00 | | |
| M0002065277 | STUL 160 x 80 buk | | 18.09.2014 | 16 | 6776.00 | | |
| M0002065432 | STUL 160 x 80 buk | | 18.09.2014 | 16 | 6776.00 | | |
| MA0000000262 | STUL JEDNACI 140 x 80 buk | | 11.11.2014 | 16 | 8941.90 | | |
| MA0000000277 | STUL JEDNACI 140 x 80 buk | | 11.11.2014 | 16 | 8941.90 | | |
| MA0000000440 | ZIDLE NA KOL, PODRUCKY, cerna | | 14.11.2014 | 16 | 3218.60 | | |
| MA0000000805 | ZIDLE NA KOL, cerna | | 16.11.2014 | 16 | 2904.00 | | |
| MA000001874 | VESAK STOJAN, orech | | 28.11.2014 | 16 | 3133.90 | | |
| MA0000010941 | ZIDLE KANC. S PODRUC. CERNA | | 14.12.2015 | 16 | 3133.90 | | |
| MA0000010355 | STUL 140 x 80, buk | 201500585 | 15.12.2015 | 16 | 6146.80 | | |
| MA0000018581 | STUL PRAC. 160 x 180, buk | | 08.12.2016 | 16 | 6579.98 | | |
| MA0000018686 | ZIDLE KONF. JEDNACI CERNA | | 12.12.2016 | 16 | 895.40 | | |
| MA0000018864 | ZIDLE KONF. JEDNACI CERNA | | 12.12.2016 | 16 | 895.40 | | |
| MA0000018880 | SKRINKA 2DV NIZKA 80, buk | | 12.12.2016 | 16 | 3496.90 | | |
| MA0000018935 | KONTEJNER 4-ZAS, buk | | 12.12.2016 | 16 | 5033.60 | | |
| MA0000018940 | KONTEJNER 4-ZAS, buk | | 12.12.2016 | 16 | 5033.60 | | |
| MA0000018941 | KONTEJNER 4-ZAS, buk | | 12.12.2016 | 16 | 5033.60 | | |
| MA0000019246 | ZIDLE S PODRUC. NA KOL. cerna | | 14.12.2016 | 16 | 3153.90 | | |

Součet za středisko 754

: DPHM
 POEI

111 139,71 Počet předmětů :
 10 502,80 Počet předmětů :
 121 642,51 Počet předmětů :
 21,00
 5,00
 26,00

Celkem za středisko :

Lic: MHMP

ICO: 00064581

UCS: MHMP

* * * G I N I S S t a n d a r d - M A J * * *

Strana: 2

NS : 00064581 Magistrát hl. m. Prahy

Inventurní soupis evidovaného majetku

Čas : 13:00:29
Datum: 04.09.2020

0000ALY000V14
MAJH06Y 04112010 08:30

Inv. číslo Technický název

Výr. číslo Dat. pořiz Bud Cena čípkovnědný pracovník RFID

| Inv. číslo | Technický název | Výr. číslo | Dat. pořiz | Bud | Cena čípkovnědný pracovník | RFID |
|--------------------------------|-----------------|------------|------------|------------------|----------------------------|------|
| Součet celkem za NS Magistrá : | | | | | | |
| | | DDHM | 111 139,71 | Počet předmětů : | 21,00 | |
| | | 0280000 | 111 139,71 | Počet předmětů : | 21,00 | |
| | | POEI | 10 502,80 | Počet předmětů : | 5,00 | |
| | | 0000000 | 10 502,80 | Počet předmětů : | 5,00 | |

Celkem součet za NS : 121 642,51 Počet předmětů : 26,00

Sestava vygenerována s tímto zadáním:

NKS: = 00064581 Stav: = 20 Ucs: = MHMP ICO: = 00064581 Objekt: = 754 Budova: = 16 Segment b

Příloha č. 4

k dodatku č. 1 Smlouvy o výpůjčce nebytových prostor a nájmu movitých věcí č. VYP/01/01/001817/2020

Vypočtový list platný od:

Vypůjčitel:

Muzeum paměti XX. století, z.ú.
Mariánské náměstí 2/2
110 00 Praha 1

Místo výpůjčky:

Opletalova 929/22
110 00 Praha 1

Dle Smlouvy o výpůjčce nebytových prostor a nájmu movitých věcí č. VYP/01/01/001817/2020 ze dne 11. 02. 2020 a dodatku č. 1 se vychází z poměrné plochy užívaných prostor = **182,7 m²**

Faktury dle odsouhlaseného výpočtového listu budou zasílány **čtvrtletně.**

| platby | čtvrtletně/m ² | měsíční | čtvrtletní | roční |
|-------------------|---------------------------|--------------------|---------------------|---------------------|
| vodné a stočné | 3,55 Kč | 216,20 Kč | 648,59 Kč | 2 594,34 Kč |
| teplo | 47,62 Kč | 2 900,06 Kč | 8 700,17 Kč | 34 800,70 Kč |
| teplá voda | 2,77 Kč | 168,69 Kč | 506,08 Kč | 2 024,32 Kč |
| úklid spol. | 3,98 Kč | 242,38 Kč | 727,15 Kč | 2 908,58 Kč |
| el. energie spol. | 10,06 Kč | 612,65 Kč | 1 837,96 Kč | 7 351,85 Kč |
| srážkové vody | 1,93 Kč | 117,54 Kč | 352,61 Kč | 1 410,44 Kč |
| el. energie | 13,35 Kč | 813,02 Kč | 2 439,05 Kč | 9 756,18 Kč |
| Celkem | 83,26 Kč | 5 070,53 Kč | 15 211,60 Kč | 60 846,41 Kč |