



KUPNÍ SMLOUVA
č. j. KRPH-71987/ČJ-2020-0500NE-VZ

dle § 2079 a násl. zákona č. 89/2012 Sb., občanský zákoník, (dále jen „občanský zákoník“)

uzavřena níže uvedeného dne, měsíce a roku mezi smluvními stranami

Prodávající:



Název: **Pneu Hnídek s.r.o.**
se sídlem: Knoflíková 2814/8a, 466 01 Jablonec nad Nisou
zastoupená: Lenkou Hnídkovou, jednatelkou společnosti
IČ: 25497561
DIČ: CZ25497561
bankovní spojení: Česká spořitelna a.s.
číslo účtu: 2595482/0800
kontaktní osoba: 
mobil: 
e-mail: 

zapsaná v obchodním rejstříku vedeném krajským soudem v Ústí nad Labem, oddíl C, vložka 21089

(dále jen „prodávající“)

a

Česká republika – Krajské ředitelství policie Královéhradeckého kraje

se sídlem: Ulrichovo náměstí 810, 501 01 Hradec Králové
zastoupená: plk. Mgr. Ing. Markem Baudyšem, náměstkem ředitele krajského ředitelství pro ekonomiku
IČ: 75151545
DIČ: CZ75151545
bankovní spojení: Česká národní banka, pobočka Hradec Králové
číslo účtu: 23235881/0710
Telefon: 
e-mail: 
Kontaktní osoba: 

(ve věcech technických)

(dále jen „kupující“)

I.**Úvodní ustanovení**

Tato smlouva byla smluvními stranami uzavřena na základě „Rámcové dohody na dodávky pneumatik pro roky 2020 a 2021“, č. j. MV-78379-37/OSM-2019, uzavřené dne 12. 12. 2019 (dále jen „rámcová dohoda“)

II.**Předmět plnění**

1. Předmětem této smlouvy je dodávka **698 ks** nových a nepoužitých pneumatik pro osobní vozidla včetně dopravy do místa plnění a odvoz a likvidace opotřebených pneumatik. Jednotlivá množství a typy dle Přílohy č. 1 – „Specifikace předmětu plnění“.
2. Kupující se zavazuje předmět plnění převzít a zaplatit sjednanou cenu podle článku III této kupní smlouvy.

III.**Kupní cena**

1. Cena je stanovena ve výši bez DPH	1.286.422,00 Kč
Vyčíslení 21 % DPH	270.148,62 Kč
Cena celkem s DPH	1.556.570,62 Kč

Cena je za množství: 698 kusů pneumatik

2. Nabídnuté jednotkové ceny uvedené v příloze č. 1 této kupní smlouvy jsou považovány za ceny nejvýše přípustné a nepřekročitelné, zahrnující celní poplatky, cenu za dopravu do místa plnění a jejich ekologickou likvidaci, včetně dalších nákladů souvisejících s dodávkou předmětu plnění v této smlouvě výslovně neuvedených.
3. Cena je cenou nejvýše přípustnou, kterou je možné změnit jen v případě změny zákonné sazby DPH.

IV.**Doba a místo plnění**

Prodávající je povinen dodat smluvené zboží do 14 dnů ode dne nabytí účinnosti této kupní smlouvy, tj. zveřejnění smlouvy v registru smluv.

Místem plnění:

Krajské ředitelství policie Královéhradeckého kraje
Říční 1080
500 02 Hradec Králové

V.**Všeobecné dodací podmínky**

Kupující nabývá vlastnictví ke zboží jeho převzetím od dopravce v místě plnění.

VI.**Technické a platební podmínky**

1. Kupující požaduje předložit jako součást dodávky čestné prohlášení, že všechny dodávané pneumatiky jsou homologované.
2. Pneumatiky dodávané dle této smlouvy nebudou v době převzetí kupujícím starší 2 let.
3. Prodávající je oprávněn fakturovat kupní cenu až po dodání, a potvrzení převzetí zboží kupujícím na základě dodacího listu a po odstranění všech případných vad a nedodělků ze strany prodávajícího. Prodávající fakturu vystaví do 14 dnů po řádném převzetí zboží kupujícím
4. Faktura musí obsahovat číslo jednacích kupní smlouvy, číslo jednacích rámcové smlouvy, ke které se dodávka vztahuje a všechny údaje uvedené v § 29 zákona č. 235/2004 Sb., o dani z přidané hodnoty, ve znění pozdějších předpisů a údaje uvedené v § 435 občanského zákoníku.
5. Faktura je splatná do 30 kalendářních dnů od jejího doručení kupujícím.
6. Faktura se považuje za proplacenou okamžikem odepsání fakturované částky z účtu kupujícího ve prospěch účtu prodávajícího.
7. Kupující je oprávněn do data splatnosti vrátit fakturu, která neobsahuje požadované náležitosti, není doložena kopií potvrzeného dodacího listu, která obsahuje jiné cenové údaje nebo jiný druh plnění než dohodnuté v této smlouvě. Důvodným vrácením faktury přestává běžet původní lhůta splatnosti. Nová lhůta splatnosti nové (opravené) faktury začíná znovu běžet ode dne jejího doručení kupujícím.
8. Zálohu kupující neposkytuje.

VII.**Záruka**

1. Prodávající prohlašuje, že zaručuje dohodnuté vlastnosti zboží po dobu 24 měsíců ode dne jeho převzetí kupujícím.
2. Prodávající je v záruční době povinen odstranit závady do 14 dnů od data doručení reklamace, a to bezplatnou výměnou za nezávadné pneumatiky ve stejném množství.

VIII.

Smluvní pokuta a úroky z prodlení

1. Nedodá-li prodávající zboží do uplynutí dodací lhůty, zaplatí kupujícímu smluvní pokutu ve výši 0,05% z ceny nedodaného předmětu plnění včetně DPH, a to za každý, i započatý, den prodlení. Zaplacením smluvní pokuty nezaniká povinnost prodávajícího dodat předmět plnění kupujícímu. Odstoupení od smlouvy se nedotýká nároku na zaplacení smluvní pokuty.
2. Nezaplatí-li kupující kupní cenu včas, je povinen zaplatit prodávajícímu úrok z prodlení ve výši 0,05 % oprávněně fakturované částky včetně DPH, a to za každý den prodlení.
3. Smluvní pokuta a úrok z prodlení jsou splatné do 30 dní od data, kdy byla povinné straně doručena písemná výzva k jejich zaplacení oprávněnou stranou, a to na účet oprávněné strany uvedený v písemné výzvě.
4. Kupující je oprávněn požadovat na prodávajícím smluvní pokutu za nedodržení doby pro odstranění zjištěných vad na základě reklamace, a to ve výši 0,05 % z ceny reklamovaných pneumatik včetně DPH, a to za každý i započatý den prodlení. Minimální výše sankce je 1000,- Kč za den. Ustanovením o smluvní pokutě není dotčeno právo oprávněné strany na náhradu škody v plné výši.

IX.

Odstoupení od smlouvy

1. Odstoupení od smlouvy se řídí ustanoveními § 2001 a násl. občanského zákoníku.
2. Smluvní strany pokládají za podstatné porušení smlouvy prodlení kupujícího se splněním předmětu kupní smlouvy ve sjednaném termínu dle čl. IV. této smlouvy nebo nedodání předmětu plnění v požadované kvalitě a množství dle této smlouvy.
3. Kupující je oprávněn odstoupit od smlouvy, jestliže nabyde právní moci rozhodnutí insolvenčního soudu, jímž se osvědčuje úpadek či hrozící úpadek prodávajícího ve smyslu zákona č. 182/2006 Sb., o úpadku a způsobech jeho řešení (insolvenční zákon), ve znění pozdějších předpisů.

XI.

Řešení sporů

1. Veškeré spory mezi smluvními stranami budou řešeny nejprve smírně.
2. Nebude-li smírného řešení dosaženo, budou spory řešeny v soudním řízení.

XII.

Odpovědnost za škody

Prodávající odpovídá za škodu způsobenou vadným plněním této smlouvy v rozsahu stanoveném českým právním řádem, zejména pak občanským zákoníkem.

XIII.

Závěrečná ustanovení

1. Tato kupní smlouva se řídí právním řádem České republiky, zejména příslušnými ustanoveními občanského zákoníku.
2. Smlouva nabývá platnosti dnem uzavření a účinnosti dnem uveřejnění v registru smluv.
3. Smlouva může být měněna nebo doplňována jen písemnými, očíslovanými dodatky odsouhlasenými statutárními orgány obou smluvních stran, které se stanou nedílnou součástí této smlouvy.
4. Obě smluvní strany prohlašují, že tato smlouva nebyla uzavřena v tísní, ani za jednostranně nevýhodných podmínek.
5. Tato smlouva je vyhotovena elektronicky
6. Nedílnou součástí této smlouvy je Příloha č. 1- „Specifikace předmětu plnění.

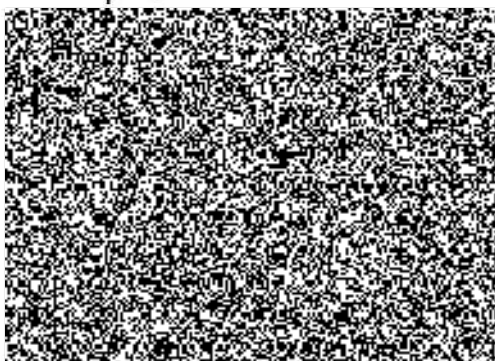

plk. Mgr. Ing. Marek Baudyš
náměstek ředitele krajského ředitelství
pro ekonomiku

č. pol.	Název položky s minimálními indexovými parametry	Energetický štítek pneumatiky	výrobce/typ dezénu (označení pneumatiky)	Nabídková cena v Kč bez DPH za 1 ks	Požadované množství v ks	Celková cena v Kč bez DPH	Nabídková cena v Kč včetně DPH za 1 ks	Celková cena v Kč včetně DPH
osobní a užitková vozidla								
4	165/70 R14 zimní, rychlostní index T (190 km/h), index nosnosti 81	CB68	NOKIAN SNOWPROOF	1 021,00	34	34 714,00	1 235,41	42 003,94
15	185/60 R14 zimní, rychlostní index H (210 km/h), index nosnosti 82	EC68	SAVA ESKIMO S3+	886,00	6	5 316,00	1 072,06	6 432,36
18	185/60 R15 zimní, rychlostní index H (210 km/h), index nosnosti 84	EB70	NEXEN WINGUARD SNOW G2	903,00	24	21 672,00	1 092,63	26 223,12
32	195/65 R 15 zimní, rychlostní index H (210 km/h), index nosnosti 91	EB66	PIRELLI CINTURATO WINTER	1 202,00	180	216 360,00	1 454,42	261 795,60
39	205/50 R17 zimní, rychlostní index V (240 km/h), index nosnosti 93	EC70	NEXEN WINGUARD SPORT 2	1 661,00	14	23 254,00	2 009,81	28 137,34
39	205/50 R17 zimní, rychlostní index V (240 km/h), index nosnosti 93	EC70	NEXEN WINGUARD SPORT 2	1 661,00	2	3 322,00	2 009,81	4 019,62
46	205/55 R16 zimní, rychlostní index V (240 km/h), index nosnosti 94	CB70	DUNLOP WINTER SPORT 5	2 327,00	180	418 860,00	2 815,67	506 820,60
50	205/60 R16 zimní, rychlostní index H (210 km/h), index nosnosti 92	EC72	KORMORAN SNOW	1 160,00	4	4 640,00	1 403,60	5 614,40
52	205/65 R15C zimní, rychlostní index T (190 km/h), index nosnosti 102	EC73	MATADOR MPS530	1 636,00	4	6 544,00	1 979,56	7 918,24
70	215/60 R16 zimní, rychlostní index H (210 km/h), index nosnosti 99	CE71	NEXEN WINGUARD SNOW G2	1 385,00	12	16 620,00	1 675,85	20 110,20
70	215/60 R16 zimní, rychlostní index H (210 km/h), index nosnosti 99	CE71	NEXEN WINGUARD SNOW G2	1 385,00	4	5 540,00	1 675,85	6 703,40
72	215/60 R17C zimní, rychlostní index T (190 km/h), index nosnosti 109	CA72	FALKEN EUROWINTER VAN01	2 706,00	40	108 240,00	3 274,26	130 970,40
78	215/65 R16C zimní, rychlostní index T (190 km/h), index nosnosti 109	CA71	MAXXIS VANS SMART SNOW WL2	2 153,00	42	90 426,00	2 605,13	109 415,46
82	215/70 R16 zimní, rychlostní index H (210 km/h), index nosnosti 100	CC72	NOKIAN WR SUV 4	2 248,00	24	53 952,00	2 720,08	65 281,92
86	225/40 R18 zimní, rychlostní index W (270 km/h), index nosnosti 92	EB70	MICHELIN PA5	3 116,00	2	6 232,00	3 770,36	7 540,72
91	225/55 R16 letní, rychlostní index Y (300 km/h), index nosnosti 95	CA67	DUNLOP SPORTMAX RT	2 429,00	4	9 716,00	2 939,09	11 756,36
92	225/55 R16 zimní, rychlostní index H (210 km/h), index nosnosti 95	CB72	NEXEN WINGUARD SNOW G2	1 556,00	4	6 224,00	1 882,76	7 531,04
96	225/60 R17 zimní, rychlostní index H (210 km/h), index nosnosti 99	CC71	SAVA ESKIMO SUV 2	1 903,00	30	57 090,00	2 302,63	69 078,90
100	225/70 R15C zimní, rychlostní index R (170 km/h), index nosnosti 112	EB72	NEXEN WINGUARD WT1	1 556,00	16	24 896,00	1 882,76	30 124,16
104	235/40 R18 zimní, rychlostní index W (270 km/h), index nosnosti 95	EB71	NEXEN WINGUARD SPORT 2	2 429,00	4	9 716,00	2 939,09	11 756,36
106	235/45 R18 zimní, rychlostní index V (240 km/h), index nosnosti 94	EB70	NEXEN WINGUARD SPORT 2	2 128,00	24	51 072,00	2 574,88	61 797,12
106	235/45 R18 zimní, rychlostní index V (240 km/h), index nosnosti 94	EB70	NEXEN WINGUARD SPORT 2	2 128,00	4	8 512,00	2 574,88	10 299,52
112	235/55 R17 zimní, rychlostní index V (240 km/h), index nosnosti 103	CE71	NEXEN WINGUARD SPORT 2	2 153,00	4	8 612,00	2 605,13	10 420,52
113	235/55 R18 letní, rychlostní index Y (300 km/h), index nosnosti 104	BB69	GOODYEAR F1 ASYMETRIC 3	2 645,00	4	10 580,00	3 200,45	12 801,80
114	235/55 R18 zimní, rychlostní index H (210 km/h), index nosnosti 104	EC70	DUNLOP WINTER SPORT 3D	3 260,00	4	13 040,00	3 944,60	15 778,40
116	235/65 R16C zimní, rychlostní index R (170 km/h), index nosnosti 121	CE72	NOKIAN WRC3	2 986,00	4	11 944,00	3 613,06	14 452,24
121	245/70 R16 zimní, rychlostní index T (190 km/h), index nosnosti 107	BC72	NOKIAN WR SUV4	2 472,00	24	59 328,00	2 991,12	71 786,88
Celkem					698	1 286 422,00		1 556 570,62