

**Dodatek č. 2 č. j. PPR-38052-40/ČJ-2019-990640
k CENTRÁLNÍ SMLOUVĚ
o poskytování technické podpory KOTEC
a dalších Hewlett Packard produktů**

Číslo smlouvy objednatele: PPR-38052-24/ČJ-2019-990640

Číslo smlouvy dodavatele: J190028/2019

Smluvní strany:

Česká republika – Ministerstvo vnitra

Sídlo: Nad Štolou 936/3, PSČ 170 34, Praha
IČO: 00007064
DIČ: CZ00007064
Zastoupená: plk. Mgr. Pavlem Osvaldem, ředitelem Ředitelství pro podporu výkonu služby Policejního prezidia České republiky
Bankovní spojení: Česká národní banka
Číslo účtu: 5504881/0710
Korespondenční adresa: Policejní prezidium ČR, Ředitelství pro podporu výkonu služby, poštovní schránka 62/ RPVS, 170 89 Praha 7

(dále jen „Objednatel“)

a

ALWIL Trade, spol. s r.o.

Sídlo: Průmyslová 7, 102 00 Praha 10
IČO: 16188641
DIČ: CZ16188641
Zastoupená: 
Bankovní spojení: UniCredit Bank Czech Republic and Slovakia, a.s.
Číslo účtu: 249978004/2700
Korespondenční adresa: Průmyslová 7, 102 00 Praha 10

(dále jen „Dodavatel“)

(společně dále také jen „Smluvní strany“, nebo jednotlivě „Smluvní strana“)

I.

1. Smluvní strany uzavřely dne 24. 01. 2020 Centrální smlouvu č. j. PPR- 38052-24/ČJ-2019-990640 (dále také jen „Smlouva“).
2. Smluvní strany se v souladu s čl. 15. odst. 9 Smlouvy dohodly na tomto Dodatku č. 2.
3. Tento Dodatek č. 1 se uzavírá v souladu s § 222 odst. 4 písm. b) 1. zák. č. 134/2016 Sb., o zadávání veřejných zakázek.

II.

1. Smluvní strany se dohodly, že Příloha č. 2 Smlouvy se nahrazuje novým zněním, tak jak je uvedeno v nové Příloze č. 2, která tvoří nedílnou součást tohoto Dodatku č. 2.

III.

1. Ostatní ustanovení Smlouvy zůstávají beze změny.
2. Tento Dodatek je vyhotoven tak, že je podepsán oběma Smluvními stranami elektronickým podpisem s tím, že zároveň Objednatel obdrží 1 (jeden) stejnopis s platností originálu podepsaný oběma Smluvními stranami vlastnoručně a dodavatel obdrží 1 (jeden) stejnopis s platností originálu podepsaný oběma Smluvními stranami vlastnoručně tj. ne elektronicky.

V Praze dne

V Praze dne

za Objednatele

za Dodavatele

Ministerstvo vnitra – Česká republika
plk. Mgr. Pavel Osvald
ředitel ŘPVŠ PP ČR

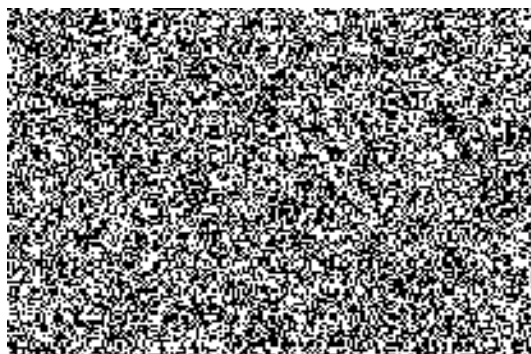

Příloha č. 2 k Dodatku č. 2 PPR-38052-40/ČJ-2019-990640

SMLOUVA O POSKYTOVÁNÍ TECHNICKÉ PODPORY KOTEC A DALŠÍCH HP PRODUKTŮ - PPR-38052-40/ČJ-2019-990640											čtvrtletní platby bez DPH					čtvrtletní platby s DPH				
Číslo řádku	Part Number (PN)	Popis produktu	Počet (host name)	SN	Požadované SLA	Umístění	Útvar	Konec zaplacené podpory	Cena v Kč bez DPH	Cena v Kč s DPH	1.Q	2.Q	3.Q	4.Q	CELKEM	1.Q	2.Q	3.Q	4.Q	CELKEM
1	735151-B21	HP BL460c Gen8 E5-v2 10Gb FLB CTO Blade	1	CZJ43303V8	NBD	KŘP himp		31.12.2019	9 940,00	12 027,40	2 485,00	2 485,00	2 485,00	2 485,00	9 940,00	3 006,85	3 006,85	3 006,85	3 006,85	12 027,40
2	735151-B21	HP BL460c Gen8 E5-v2 10Gb FLB CTO Blade	1	CZJ43303V9	NBD	KŘP himp		31.12.2019	9 940,00	12 027,40	2 485,00	2 485,00	2 485,00	2 485,00	9 940,00	3 006,85	3 006,85	3 006,85	3 006,85	12 027,40
3	735151-B21	HP BL460c Gen8 E5-v2 10Gb FLB CTO Blade	1	CZJ43303VB	NBD	KŘP himp		31.12.2019	9 940,00	12 027,40	2 485,00	2 485,00	2 485,00	2 485,00	9 940,00	3 006,85	3 006,85	3 006,85	3 006,85	12 027,40
4	QR482A	HP 3PAR StoreServ 7200 2-N Storage Base	1	CZ34352779	NBD	KŘP himp		31.12.2019	249 995,00	302 493,95	62 036,00	62 036,00	62 036,00	63 887,00	249 995,00	75 063,56	75 063,56	75 063,56	77 303,27	302 493,95
5	681844-B21	HP BLc7000 CTO 3 IN LCD Plat Enclosure	1	CZJ43303LH	NBD	KŘP himp		31.12.2019	11 316,00	13 692,36	2 829,00	2 829,00	2 829,00	2 829,00	11 316,00	3 423,09	3 423,09	3 423,09	3 423,09	13 692,36
6	735151-B21	HP BL460c Gen8 E5-v2 10Gb FLB CTO Blade	1	CZJ43303MC	NBD	KŘP himp		31.12.2019	9 940,00	12 027,40	2 485,00	2 485,00	2 485,00	2 485,00	9 940,00	3 006,85	3 006,85	3 006,85	3 006,85	12 027,40
7	735151-B21	HP BL460c Gen8 E5-v2 10Gb FLB CTO Blade	1	CZJ43303MD	NBD	KŘP himp		31.12.2019	9 940,00	12 027,40	2 485,00	2 485,00	2 485,00	2 485,00	9 940,00	3 006,85	3 006,85	3 006,85	3 006,85	12 027,40
8	735151-B21	HP BL460c Gen8 E5-v2 10Gb FLB CTO Blade	1	CZJ43303MF	NBD	KŘP himp		31.12.2019	9 940,00	12 027,40	2 485,00	2 485,00	2 485,00	2 485,00	9 940,00	3 006,85	3 006,85	3 006,85	3 006,85	12 027,40
9	QR482A	HP 3PAR StoreServ 7200 2-N Storage Base	1	CZ34352780	NBD	KŘP himp		31.12.2019	249 995,00	302 493,95	62 036,00	62 036,00	62 036,00	63 887,00	249 995,00	75 063,56	75 063,56	75 063,56	77 303,27	302 493,95
10	681844-B21	Chassis HP BLc7000	1	CZJ52700B6	NBD	KŘP himp		17.08.2020	4 212,00	5 096,52	0,00	0,00	1 383,00	2 829,00	4 212,00	0,00	0,00	1 673,43	3 423,09	5 096,52
11	AJ821B	HP B-Series 8/24c Bladesystem SAN Switch	1	CN8509B01S	NBD	KŘP himp		17.08.2020	3 264,00	3 949,44	0,00	0,00	1 072,00	2 192,00	3 264,00	0,00	0,00	1 297,12	2 652,32	3 949,44
12	AJ821B	HP B-Series 8/24c Bladesystem SAN Switch	1	CN8509B01M	NBD	KŘP himp		17.08.2020	3 264,00	3 949,44	0,00	0,00	1 072,00	2 192,00	3 264,00	0,00	0,00	1 297,12	2 652,32	3 949,44
13	711307-B21	HP 6125XLG Blade SWITCH	1	6C7507207G	NBD	KŘP himp		17.08.2020	1 352,00	1 635,92	0,00	0,00	444,00	908,00	1 352,00	0,00	0,00	537,24	1 098,68	1 635,92
14	711307-B21	HP 6125XLG Blade SWITCH	1	6C7505202L	NBD	KŘP himp		17.08.2020	1 352,00	1 635,92	0,00	0,00	444,00	908,00	1 352,00	0,00	0,00	537,24	1 098,68	1 635,92
15	727021-B21	HP BL460C GEN9	1	CZ35262CNS	NBD	KŘP himp		17.08.2020	5 630,00	6 812,30	0,00	0,00	1 849,00	3 781,00	5 630,00	0,00	0,00	2 237,29	4 575,01	6 812,30
16	727021-B21	HP BL460C GEN9	1	CZ35262CPE	NBD	KŘP himp		17.08.2020	5 630,00	6 812,30	0,00	0,00	1 849,00	3 781,00	5 630,00	0,00	0,00	2 237,29	4 575,01	6 812,30
17	727021-B21	HP BL460C GEN9	1	CZ35262CPH	NBD	KŘP himp		17.08.2020	5 630,00	6 812,30	0,00	0,00	1 849,00	3 781,00	5 630,00	0,00	0,00	2 237,29	4 575,01	6 812,30
18	727021-B21	HP BL460C GEN9	1	CZ35262CR0	NBD	KŘP himp		17.08.2020	5 630,00	6 812,30	0,00	0,00	1 849,00	3 781,00	5 630,00	0,00	0,00	2 237,29	4 575,01	6 812,30
19	C8R15A	HP MSA 2040	1	256525B210	NBD	KŘP himp		17.08.2020	12 132,00	14 679,72	0,00	0,00	3 984,00	8 148,00	12 132,00	0,00	0,00	4 820,64	9 859,08	14 679,72
20	AJ841A	HP StorageWorks D2700 Disk Enclosure	1	7CE447P27G	NBD	KŘP himp		17.08.2020	7 543,00	9 127,03	0,00	0,00	2 477,00	5 066,00	7 543,00	0,00	0,00	2 997,17	6 129,86	9 127,03
21	C8R18A	HP MSA 2040 LFF Disk Enclosure	1	256519D107	NBD	KŘP himp		17.08.2020	9 018,00	10 911,78	0,00	0,00	2 961,00	6 057,00	9 018,00	0,00	0,00	3 582,81	7 328,97	10 911,78
22	C8R18A	HP MSA 2040 LFF Disk Enclosure	1	256519D097	NBD	KŘP himp		17.08.2020	9 018,00	10 911,78	0,00	0,00	2 961,00	6 057,00	9 018,00	0,00	0,00	3 582,81	7 328,97	10 911,78
23	C8R26A	HDD HP MSA 4TB 6G SAS 7,2K 3,5"	24		NBD	KŘP himp		17.08.2020	0,00	0,00	0,00	0,00	0,00	0,00	0,00	0,00	0,00	0,00	0,00	0,00
24	EH0600JDYTL	HPE 600GB 12G SAS 15k 2.5" HDD	24		NBD	KŘP himp		17.08.2020	0,00	0,00	0,00	0,00	0,00	0,00	0,00	0,00	0,00	0,00	0,00	0,00
25	MO0200JEFNV	HPE 200GB 12G SAS 2.5" SSD	2		NBD	KŘP himp		17.08.2020	0,00	0,00	0,00	0,00	0,00	0,00	0,00	0,00	0,00	0,00	0,00	0,00
26		HP DL380p Gen8	1	CZ25250K9R	NBD	KŘP himp		26.10.2020	3 961,00	4 792,81	0,00	0,00	0,00	3 961,00	3 961,00	0,00	0,00	0,00	4 792,81	4 792,81
27	AP838A	HP P2000 LFF Modular Smart Array Chassis	1	256146C305	NBD	KŘP himp		31.12.2019	48 892,00	59 159,32	12 223,00	12 223,00	12 223,00	12 223,00	48 892,00	14 789,83	14 789,83	14 789,83	14 789,83	59 159,32

28	AP838A	HP P2000 LFF Modular Smart Array Chassis	1	256146C305	NBD	KŘP hmp		01.01.2020	0,00	0,00	0,00	0,00	0,00	0,00	0,00	0,00	0,00	0,00	0,00	
29	AP838A	HP P2000 LFF Modular Smart Array Chassis	1	256146C305	NBD	KŘP hmp		02.01.2020	0,00	0,00	0,00	0,00	0,00	0,00	0,00	0,00	0,00	0,00	0,00	
30	AP843B	HP P2000 Dual I/O LFF Drive Enclosure	1	256419D187	NBD	KŘP hmp		03.01.2020	18 800,00	22 748,00	4 700,00	4 700,00	4 700,00	4 700,00	18 800,00	5 687,00	5 687,00	5 687,00	5 687,00	22 748,00
31	AP843B	HP P2000 Dual I/O LFF Drive Enclosure	1	256419D188	NBD	KŘP hmp		04.01.2020	18 800,00	22 748,00	4 700,00	4 700,00	4 700,00	4 700,00	18 800,00	5 687,00	5 687,00	5 687,00	5 687,00	22 748,00
32	324506-B21	HP B 8-31 Port Trunking Swt LTU ALL	1	CZBWGQCM6A	NBD	KŘP hmp		05.01.2020	1 163,00	1 407,23	1 163,00	0,00	0,00	0,00	1 163,00	1 407,23	0,00	0,00	0,00	1 407,23
33	324506-B21	HP B 8-31 Port Trunking Swt LTU ALL	1	CZ36K41S4E	NBD	KŘP hmp		06.01.2020	1 163,00	1 407,23	1 163,00	0,00	0,00	0,00	1 163,00	1 407,23	0,00	0,00	0,00	1 407,23
34	QR490A	HP M6710 2.5in 2U SAS Drive Enclosure	1	CZ273206G0	NBD	KŘP hmp		07.01.2020	2 242,00	2 712,82	0,00	0,00	424,00	1 818,00	2 242,00	0,00	0,00	513,04	2 199,78	2 712,82
35	QR490A	HP M6710 2.5in 2U SAS Drive Enclosure	1	CZ273206G1	NBD	KŘP hmp		08.01.2020	2 242,00	2 712,82	0,00	0,00	424,00	1 818,00	2 242,00	0,00	0,00	513,04	2 199,78	2 712,82
36								CELKEM:	741 884,00	897 679,64	165 760,00	163 434,00	188 476,00	224 214,00	741 884,00	200 569,60	197 755,14	228 055,96	271 298,94	897 679,64
37	403320-B22	HP BLc7000 1 PH 2 PSU 4 Fan Trl ICE Kit	1	GB893312ER	NBD	KŘP jek		31.12.2019	16 092,00	19 471,32	4 023,00	4 023,00	4 023,00	4 023,00	16 092,00	4 867,83	4 867,83	4 867,83	4 867,83	19 471,32
38	603718-B21	Počítač HP BL460c G7	1	CZJ1510G1G	NBD	KŘP jek		31.12.2019	11 052,00	13 372,92	2 763,00	2 763,00	2 763,00	2 763,00	11 052,00	3 343,23	3 343,23	3 343,23	3 343,23	13 372,92
39	603718-B21	Počítač HP BL460c G7	1	CZJ1510G1H	NBD	KŘP jek		31.12.2019	11 052,00	13 372,92	2 763,00	2 763,00	2 763,00	2 763,00	11 052,00	3 343,23	3 343,23	3 343,23	3 343,23	13 372,92
40	690142-B21	Počítač HP BL420c Gen8	1	CZ2441111G	NBD	KŘP jek		31.12.2019	9 940,00	12 027,40	2 485,00	2 485,00	2 485,00	2 485,00	9 940,00	3 006,85	3 006,85	3 006,85	3 006,85	12 027,40
41	690142-B21	Počítač HP BL420c Gen8	1	CZ2441111H	NBD	KŘP jek		31.12.2019	9 940,00	12 027,40	2 485,00	2 485,00	2 485,00	2 485,00	9 940,00	3 006,85	3 006,85	3 006,85	3 006,85	12 027,40
42	727029-B21	Počítač HP ProLiant BL460c Gen9	1	CZ270103Q5	NBD	KŘP jek		04.02.2020	11 645,00	14 090,45	2 000,00	3 215,00	3 215,00	3 215,00	11 645,00	2 420,00	3 890,15	3 890,15	3 890,15	14 090,45
43	727029-B21	Počítač HP ProLiant BL460c Gen9	1	CZ270103Q4	NBD	KŘP jek		04.02.2020	11 645,00	14 090,45	2 000,00	3 215,00	3 215,00	3 215,00	11 645,00	2 420,00	3 890,15	3 890,15	3 890,15	14 090,45
44	AJ941A	HPE D2700 SAS	1	7CE721POWD	NBD	KŘP jek		06.09.2020	6 417,00	7 764,57	0,00	0,00	1 351,00	5 066,00	6 417,00	0,00	0,00	1 634,71	6 129,86	7 764,57
45	BD600DAJZK	HDD SAS 12G DP 15K 600GB	24		NBD	KŘP jek		06.09.2020	0,00	0,00	0,00	0,00	0,00	0,00	0,00	0,00	0,00	0,00	0,00	0,00
46	681844-B21	BladeSystem c7000 Enclosure G3	1	CZJ52700BH	NBD	KŘP jek		17.08.2020	4 212,00	5 096,52	0,00	0,00	1 383,00	2 829,00	4 212,00	0,00	0,00	1 673,43	3 423,09	5 096,52
47	727021-B21	Počítač HP ProLiant BL460c Gen9	1	CZ35262CM2	NBD	KŘP jek		17.08.2020	5 630,00	6 812,30	0,00	0,00	1 849,00	3 781,00	5 630,00	0,00	0,00	2 237,29	4 575,01	6 812,30
48	727021-B21	Počítač HP ProLiant BL460c Gen9	1	CZ35272E40	NBD	KŘP jek		17.08.2020	5 630,00	6 812,30	0,00	0,00	1 849,00	3 781,00	5 630,00	0,00	0,00	2 237,29	4 575,01	6 812,30
49	727021-B21	Počítač HP ProLiant BL460c Gen9	1	CZ35272E42	NBD	KŘP jek		17.08.2020	5 630,00	6 812,30	0,00	0,00	1 849,00	3 781,00	5 630,00	0,00	0,00	2 237,29	4 575,01	6 812,30
50	727021-B21	Počítač HP ProLiant BL460c Gen9	1	CZ35262CLV	NBD	KŘP jek		17.08.2020	5 630,00	6 812,30	0,00	0,00	1 849,00	3 781,00	5 630,00	0,00	0,00	2 237,29	4 575,01	6 812,30
51	C8R15A	SPS-CHASSIS (HP MSA 2040 SAN Controller)	1	256525B221	NBD	KŘP jek		17.08.2020	12 132,00	14 679,72	0,00	0,00	3 984,00	8 148,00	12 132,00	0,00	0,00	4 820,64	9 859,08	14 679,72

52	EH0600JIDYTL	HDD SAS 12G DP 15K 600GB	24	OXGVL6GP OXGVL6RP OXGVMALP OXGVND2P OXGVN2DP OXGVL4YP OXGVMJ6P OXGVMXTP OXGVKZVP OXGVLN2P OXGV16AP OXGVNMJP OXGVL01P OXGVN92P OXGVMUZP OXGVND4P OXGVM7EP OXGVSEXP OXGVN30P OXGVML1P OXGVOAGP OXGVMZUP OXGVKZXP OXGVMV9P	NBD	KŘP Jčk		17.08.2020	0,00	0,00	0,00	0,00	0,00	0,00	0,00	0,00	0,00	0,00	0,00	
53	EH000600JW CPL	HDD SAS 12G DP 15K 600GB	23	WAF0T7AF WAF0X28A WAF0ZLXZ WAF10KWL WAF0ZLZF WAF0T7KN WAF0T749 WAF0T92Z WAF0T7J5 WAF0T8VY WAF0T7P6 WAF0T740 WAF10JRI WAF0T8ZG WAF0T7DP WAF0TA3K WAF0T6YF WAF0T73M WAF0T9FY WAF0T979 WAF0T7EL WAF0T74Z WAF0T7OW	NBD	KŘP Jčk		na stránkách HP nenalezeno	0,00	0,00	0,00	0,00	0,00	0,00	0,00	0,00	0,00	0,00	0,00	0,00
54	AJ941A	HPE D2700 SAS	1	7CE445P1GT	NBD	KŘP Jčk		17.08.2020	7 543,00	9 127,03	0,00	0,00	2 477,00	5 066,00	7 543,00	0,00	0,00	2 997,17	6 129,86	9 127,03
55	MO0200JEFN V	HDD SAS SSD 12G DP 200GB	2	0PVJRAJA 0PVJ598A	NBD	KŘP Jčk		17.08.2020	0,00	0,00	0,00	0,00	0,00	0,00	0,00	0,00	0,00	0,00	0,00	0,00
56	717869-001	SPS-CHASSIS	1	256519D094	NBD	KŘP Jčk		17.08.2020	9 018,00	10 911,78	0,00	0,00	2 961,00	6 057,00	9 018,00	0,00	0,00	3 582,81	7 328,97	10 911,78
57	717869-001	SPS-CHASSIS	1	256519D144	NBD	KŘP Jčk		17.08.2020	9 018,00	10 911,78	0,00	0,00	2 961,00	6 057,00	9 018,00	0,00	0,00	3 582,81	7 328,97	10 911,78
58	C8R26A	HDD SAS MDL 6G DP 7.2K 4TB	24		NBD	KŘP Jčk		17.08.2020	0,00	0,00	0,00	0,00	0,00	0,00	0,00	0,00	0,00	0,00	0,00	0,00

59	ST6000NM00 95	HDD SAS MDL 6TB	24	ZAD7ZEXW0000C9 28MTQH ZAD7ZFCQ0000C927 69ST ZAD7YV4A0000C927 69B3 ZAD7ZFF90000C924J H94 ZAD7YV6K0000C927 69AQ ZAD83EXT0000C929 73XU ZAD83EYQ0000C929 9L9U ZAD83EQM0000C92 99KLC ZAD83ENF0000C929 9KTE ZAD7ZNLZ0000C929 9LEA ZAD83F2L0000C929 9PYB ZAD80PG0000C929 9LAW ZAD7ZESL0000C928 MUCD ZAD7YV190000C927 69GM ZAD7YPA0000C927 6AHC ZAD7ZEY10000C928 MVBH ZAD7ZF570000C927 3DXB ZAD83EYM0000C92 99LA6 ZAD83ESL0000C931 7ATO ZAD83EWR0000C92 99Q4A ZAD80PGL0000C928 MRY2 ZAD83ENS0000C929 9M7K ZAD83ERL0000C931 7AEB ZAD80PEN0000C929 9LCD	NBD	KRP Jek			0,00	0,00	0,00	0,00	0,00	0,00	0,00	0,00	0,00	0,00	0,00		
60	AJ941A	HPE D2700 SAS	1	7CE721POWD	NBD	KRP Jek		06.09.2020	7 843,00	9 490,03	0,00	0,00	2 498,00	5 345,00	7 843,00	0,00	0,00	3 022,58	6 467,45	9 490,03	
61	EH0600JDYTL	HDD SAS 12G DP 15K 600GB	25	OXJSGKBP OXJSEM1P OXKRGEOR OXKRHG2R OXKNOEAU OXKNRALR OXKRGVSR OXKRHGGR OXKNSYJR OXJSM4KP OXKRHENR OXKRHWXR OXKMZPDU OXJSGUNP OXJSM10P OXKNPJ2R OXKMELEP OXKNR7VR OXKN0BJU OXKNKGNR OXKRJOER OXKNSA8R OXKNPJRR OXKNPAXR OXKNAZYR	NBD	KRP Jek		06.09.2020	0,00	0,00	0,00	0,00	0,00	0,00	0,00	0,00	0,00	0,00	0,00	0,00	0,00

62		HP DL380p Gen8	1	CZ25250K9X	NBD	KŘP Jčk		26.10.2020	3 961,00	4 792,81	0,00	0,00	0,00	3 961,00	3 961,00	0,00	0,00	0,00	4 792,81	4 792,81
63								CELKEM:	164 030,00	198 476,30	18 519,00	20 949,00	45 960,00	78 602,00	164 030,00	22 407,99	25 348,29	55 611,60	95 108,42	198 476,30
64	492334-B21	Počítač HP BL680c G5 E7450 2P 8G Svr;	1	CZJ92909FE	NBD	KŘP Jmk		31.12.2019	16 060,00	19 432,60	4 015,00	4 015,00	4 015,00	4 015,00	16 060,00	4 858,15	4 858,15	4 858,15	4 858,15	19 432,60
65	492334-B21	Počítač HP BL680c G5 E7450 2P 8G Svr;	1	CZJ836043H	NBD	KŘP Jmk		31.12.2019	16 060,00	19 432,60	4 015,00	4 015,00	4 015,00	4 015,00	16 060,00	4 858,15	4 858,15	4 858,15	4 858,15	19 432,60
66	507864-B21	Počítač HP BL460c G6 CTO Blade;	1	GB8931Y3BE	NBD	KŘP Jmk		31.12.2019	9 996,00	12 095,16	2 499,00	2 499,00	2 499,00	2 499,00	9 996,00	3 023,79	3 023,79	3 023,79	3 023,79	12 095,16
67	507864-B21	Počítač HP BL460c G6 CTO Blade;	1	GB8931Y3D1	NBD	KŘP Jmk		31.12.2019	9 996,00	12 095,16	2 499,00	2 499,00	2 499,00	2 499,00	9 996,00	3 023,79	3 023,79	3 023,79	3 023,79	12 095,16
68	403320-B22	HP Blc7000 1 PH 2 PSU 4 Fan Tri ICE Kit;	1	GB88426V8K	NBD	KŘP Jmk		31.12.2019	16 092,00	19 471,32	4 023,00	4 023,00	4 023,00	4 023,00	16 092,00	4 867,83	4 867,83	4 867,83	4 867,83	19 471,32
69	600334-B21	HP BL680c G7 CTO Blade	1	CZ31524HJS	NBD	KŘP Jmk		31.12.2019	18 792,00	22 738,32	4 698,00	4 698,00	4 698,00	4 698,00	18 792,00	5 684,58	5 684,58	5 684,58	5 684,58	22 738,32
70	603719-B21	HP BL490c G7 CTO Blade	1	CZ215100CH	NBD	KŘP Jmk		31.12.2019	11 052,00	13 372,92	2 763,00	2 763,00	2 763,00	2 763,00	11 052,00	3 343,23	3 343,23	3 343,23	3 343,23	13 372,92
71	WS-CBS3020-HPQ	Cisco Catalyst Blade Switch 3020 for HP	1	FOC1218T225	NBD	KŘP Jmk			0,00	0,00	0,00	0,00	0,00	0,00	0,00	0,00	0,00	0,00	0,00	0,00
72	WS-CBS3020-HPQ	Cisco Catalyst Blade Switch 3020 for HP	1	FOC1321T0XN	NBD	KŘP Jmk			0,00	0,00	0,00	0,00	0,00	0,00	0,00	0,00	0,00	0,00	0,00	0,00
73	AE372A	Brocade 4/24 SAN Switch for HP c-Class BladeSystem	1	CN8928704G	NBD	KŘP Jmk			0,00	0,00	0,00	0,00	0,00	0,00	0,00	0,00	0,00	0,00	0,00	0,00
74	AE372A	Brocade 4/24 SAN Switch for HP c-Class BladeSystem	1	CN89287052	NBD	KŘP Jmk			0,00	0,00	0,00	0,00	0,00	0,00	0,00	0,00	0,00	0,00	0,00	0,00
75	681844-B21	HP BladeSystem c7000 Enclosure G3	1	CZJ52700BC	NBD	KŘP Jmk		17.08.2019	4 212,00	5 096,52	0,00	0,00	1 383,00	2 829,00	4 212,00	0,00	0,00	1 673,43	3 423,09	5 096,52
76	727021-B21	HP ProLiant BL460c Gen9	1	CZ35262CMA	NBD	KŘP Jmk		17.08.2019	5 630,00	6 812,30	0,00	0,00	1 849,00	3 781,00	5 630,00	0,00	0,00	2 237,29	4 575,01	6 812,30
77	727021-B21	HP ProLiant BL460c Gen9	1	CZ35262CM8	NBD	KŘP Jmk		17.08.2019	5 630,00	6 812,30	0,00	0,00	1 849,00	3 781,00	5 630,00	0,00	0,00	2 237,29	4 575,01	6 812,30
78	727021-B21	HP ProLiant BL460c Gen9	1	CZ35262CMV	NBD	KŘP Jmk		17.08.2019	5 630,00	6 812,30	0,00	0,00	1 849,00	3 781,00	5 630,00	0,00	0,00	2 237,29	4 575,01	6 812,30
79	727021-B21	HP ProLiant BL460c Gen9	1	CZ35262CME	NBD	KŘP Jmk		17.08.2019	5 630,00	6 812,30	0,00	0,00	1 849,00	3 781,00	5 630,00	0,00	0,00	2 237,29	4 575,01	6 812,30
80	711307-B21	HP 6125XLG Blade Switch	1	6C7507206K	NBD	KŘP Jmk		17.08.2019	1 351,00	1 634,71	0,00	0,00	444,00	907,00	1 351,00	0,00	0,00	537,24	1 097,47	1 634,71
81	711307-B21	HP 6125XLG Blade Switch	1	6C750720HT	NBD	KŘP Jmk		17.08.2019	1 351,00	1 634,71	0,00	0,00	444,00	907,00	1 351,00	0,00	0,00	537,24	1 097,47	1 634,71
82	AJ821B	HP B-series 8/24c SAN Switch BladeSystem c-Class	1	CN8523B00J	NBD	KŘP Jmk		17.08.2019	3 264,00	3 949,44	0,00	0,00	1 072,00	2 192,00	3 264,00	0,00	0,00	1 297,12	2 652,32	3 949,44
83	AJ821B	HP B-series 8/24c SAN Switch BladeSystem c-Class	1	CN8523B00W	NBD	KŘP Jmk		17.08.2019	3 264,00	3 949,44	0,00	0,00	1 072,00	2 192,00	3 264,00	0,00	0,00	1 297,12	2 652,32	3 949,44
84	C8R15A	HP MSA 2040 Chassis 2U24 6Gb	1	256525B198	NBD	KŘP Jmk		17.08.2019	12 132,00	14 679,72	0,00	0,00	3 984,00	8 148,00	12 132,00	0,00	0,00	4 820,64	9 859,08	14 679,72
85	AJ841A	HPE D2700 SAS Disk Enclosure	1	7CE445P1FC	NBD	KŘP Jmk		17.08.2019	7 543,00	9 127,03	0,00	0,00	2 477,00	5 066,00	7 543,00	0,00	0,00	2 997,17	6 129,86	9 127,03
86	C8R18A	HP MSA 2040 Chasis 2U12 6Gb	2	256519D143 256519D096	NBD	KŘP Jmk		17.08.2019	18 038,00	21 825,98	0,00	0,00	5 923,00	12 115,00	18 038,00	0,00	0,00	7 166,83	14 659,15	21 825,98
87	EH0600JDYTL	HPE 600GB 12G SAS 15k 2.5" HDD	24		NBD	KŘP Jmk		17.08.2019	0,00	0,00	0,00	0,00	0,00	0,00	0,00	0,00	0,00	0,00	0,00	0,00
88	MO0200JEFNV	HPE 200GB 12G SAS 2.5" SSD	2		NBD	KŘP Jmk		17.08.2019	0,00	0,00	0,00	0,00	0,00	0,00	0,00	0,00	0,00	0,00	0,00	0,00
89	AJ841A	HPE 4TB 6G SAS 7,2k 3.5"	24		NBD	KŘP Jmk		17.08.2019	0,00	0,00	0,00	0,00	0,00	0,00	0,00	0,00	0,00	0,00	0,00	0,00
90		HP DL380p Gen8	1	CZ25250KB5	NBD	KŘP Jmk		26.10.2020	3 961,00	4 792,81	0,00	0,00	0,00	3 961,00	3 961,00	0,00	0,00	0,00	4 792,81	4 792,81
91								CELKEM:	175 684,00	212 577,64	24 512,00	24 512,00	48 707,00	77 953,00	175 684,00	29 659,52	29 659,52	58 935,47	94 323,13	212 577,64

92	681844-B21	BladeSystem c7000 Enclosure G3	1	CZJ52700BB	NBD	KRP Khk		17.08.2020	4 212,00	5 096,52	0,00	0,00	1 383,00	2 829,00	4 212,00	0,00	0,00	1 673,43	3 423,09	5 096,52
93	727021-B21	ProLiant BL460c Gen9	1	CZ35262CM4	NBD	KRP Khk		17.08.2020	4 787,00	5 792,27	0,00	0,00	1 572,00	3 215,00	4 787,00	0,00	0,00	1 902,12	3 890,15	5 792,27
94	727021-B21	ProLiant BL460c Gen9	1	CZ35262CMH	NBD	KRP Khk		17.08.2020	4 787,00	5 792,27	0,00	0,00	1 572,00	3 215,00	4 787,00	0,00	0,00	1 902,12	3 890,15	5 792,27
95	727021-B21	ProLiant BL460c Gen9	1	CZ35262CMP	NBD	KRP Khk		17.08.2020	4 787,00	5 792,27	0,00	0,00	1 572,00	3 215,00	4 787,00	0,00	0,00	1 902,12	3 890,15	5 792,27
96	727021-B21	ProLiant BL460c Gen9	1	CZ35262CN2	NBD	KRP Khk		17.08.2020	4 787,00	5 792,27	0,00	0,00	1 572,00	3 215,00	4 787,00	0,00	0,00	1 902,12	3 890,15	5 792,27
97	AJ821B	HP B-series 8/24c SAN Switch BladeSystem c-Class	1	CN8523B00V	NBD	KRP Khk		17.08.2020	3 264,00	3 949,44	0,00	0,00	1 072,00	2 192,00	3 264,00	0,00	0,00	1 297,12	2 652,32	3 949,44
98	AJ821B	HP B-series 8/24c SAN Switch BladeSystem c-Class	1	CN8523B016	NBD	KRP Khk		17.08.2020	3 264,00	3 949,44	0,00	0,00	1 072,00	2 192,00	3 264,00	0,00	0,00	1 297,12	2 652,32	3 949,44
99	711307-B21	HP 6125XLG Blade Switch	1	6C75072074	NBD	KRP Khk		17.08.2020	1 352,00	1 635,92	0,00	0,00	444,00	908,00	1 352,00	0,00	0,00	537,24	1 098,68	1 635,92
100	711307-B21	HP 6125XLG Blade Switch	1	6C7507206W	NBD	KRP Khk		17.08.2020	1 352,00	1 635,92	0,00	0,00	444,00	908,00	1 352,00	0,00	0,00	537,24	1 098,68	1 635,92
101	C8R15A	HP MSA 2040 SAN DC SFF Storage	1	256525B184	NBD	KRP Khk		17.08.2020	12 132,00	14 679,72	0,00	0,00	3 984,00	8 148,00	12 132,00	0,00	0,00	4 820,64	9 859,08	14 679,72
102	AJ941A	HP StorageWorks D2700 Disk Enclosure	1	7CE445P1GJ	NBD	KRP Khk		17.08.2020	7 543,00	9 127,03	0,00	0,00	2 477,00	5 066,00	7 543,00	0,00	0,00	2 997,17	6 129,86	9 127,03
103	C8R18A	HP MSA 2040 LFF Disk Enclosure	1	256519D100	NBD	KRP Khk		17.08.2020	9 018,00	10 911,78	0,00	0,00	2 961,00	6 057,00	9 018,00	0,00	0,00	3 582,81	7 328,97	10 911,78
104	C8R18A	HP MSA 2040 LFF Disk Enclosure	1	256524D151	NBD	KRP Khk		17.08.2020	9 018,00	10 911,78	0,00	0,00	2 961,00	6 057,00	9 018,00	0,00	0,00	3 582,81	7 328,97	10 911,78
105	K2Q45A	HDD HP MSA 200GB 12G SAS ME 2.5in EM SSD	2		NBD	KRP Khk		17.08.2020	0,00	0,00	0,00	0,00	0,00	0,00	0,00	0,00	0,00	0,00	0,00	0,00
106	J9F42A	HDD HP MSA 600GB 12G SAS 15K 2.5in ENT HDD	24		NBD	KRP Khk		17.08.2020	0,00	0,00	0,00	0,00	0,00	0,00	0,00	0,00	0,00	0,00	0,00	0,00
107	C8R26A	HDD HP MSA 4TB 6G SAS 7.2K 3.5in MDL	24		NBD	KRP Khk		17.08.2020	0,00	0,00	0,00	0,00	0,00	0,00	0,00	0,00	0,00	0,00	0,00	0,00
108		HP DL380p Gen8	1	CZ25250K9T	NBD	KRP Khk		26.10.2020	3 961,00	4 792,81	0,00	0,00	0,00	3 961,00	3 961,00	0,00	0,00	0,00	4 792,81	4 792,81
109								CELKEM:	74 264,00	89 859,44	0,00	0,00	23 086,00	51 178,00	74 264,00	0,00	0,00	27 934,06	61 925,38	89 859,44
110	492334-B21	Počítač HP BL680c G5 E7450 2P 8G Svr;	1	CZJ9470798	NBD	KRP Kvk		31.12.2019	16 060,00	19 432,60	4 015,00	4 015,00	4 015,00	4 015,00	16 060,00	4 858,15	4 858,15	4 858,15	4 858,15	19 432,60
111	492334-B21	Počítač HP BL680c G5 E7450 2P 8G Svr;	1	CZJ947079J	NBD	KRP Kvk		31.12.2019	16 060,00	19 432,60	4 015,00	4 015,00	4 015,00	4 015,00	16 060,00	4 858,15	4 858,15	4 858,15	4 858,15	19 432,60
112	507864-B21	Počítač HP BL460c G6 CTO Blade;	1	GB89479MPX	NBD	KRP Kvk		31.12.2019	9 996,00	12 095,16	2 499,00	2 499,00	2 499,00	2 499,00	9 996,00	3 023,79	3 023,79	3 023,79	3 023,79	12 095,16
113	507864-B21	Počítač HP BL460c G6 CTO Blade;	1	GB89479MNY	NBD	KRP Kvk		31.12.2019	9 996,00	12 095,16	2 499,00	2 499,00	2 499,00	2 499,00	9 996,00	3 023,79	3 023,79	3 023,79	3 023,79	12 095,16
114	403320-B22	HP BLc7000 1 PH 2 PSU 4 Fan Trl ICE Kit;	1	GB89479MT3	NBD	KRP Kvk		31.12.2019	16 092,00	19 471,32	4 023,00	4 023,00	4 023,00	4 023,00	16 092,00	4 867,83	4 867,83	4 867,83	4 867,83	19 471,32
115	600334-B21	ProLiant BL680c G7	1	CZ31460X0T	NBD	KRP Kvk		31.12.2019	18 792,00	22 738,32	4 698,00	4 698,00	4 698,00	4 698,00	18 792,00	5 684,58	5 684,58	5 684,58	5 684,58	22 738,32
116	603718-B21	ProLiant BL460c G7	1	CZ31460X0X	NBD	KRP Kvk		31.12.2019	11 052,00	13 372,92	2 763,00	2 763,00	2 763,00	2 763,00	11 052,00	3 343,23	3 343,23	3 343,23	3 343,23	13 372,92
117	610091-001	ProLiant BL680c G7	1	CZ31460X0P	NBD	KRP Kvk		31.12.2019	18 792,00	22 738,32	4 698,00	4 698,00	4 698,00	4 698,00	18 792,00	5 684,58	5 684,58	5 684,58	5 684,58	22 738,32
118	681844-B21	Chasis for HP Blade servers HP BLc7000	1	CZJ72700BF	NBD	KRP Kvk		17.08.2020	4 212,00	5 096,52	0,00	0,00	1 383,00	2 829,00	4 212,00	0,00	0,00	1 673,43	3 423,09	5 096,52
119	AJ821B	HP B-Series 8/24c Bladesystem SAN Switch	1	CN8523B013	NBD	KRP Kvk		17.08.2020	3 264,00	3 949,44	0,00	0,00	1 072,00	2 192,00	3 264,00	0,00	0,00	1 297,12	2 652,32	3 949,44
120	AJ821B	HP B-Series 8/24c Bladesystem SAN Switch	1	CN8523B01B	NBD	KRP Kvk		17.08.2020	3 264,00	3 949,44	0,00	0,00	1 072,00	2 192,00	3 264,00	0,00	0,00	1 297,12	2 652,32	3 949,44

121	711307-B21	HP 6125XLG Blade SWITCH	1	6C7507206S	NBD	KŘP Kvk		17.08.2020	1 352,00	1 635,92	0,00	0,00	444,00	908,00	1 352,00	0,00	0,00	537,24	1 098,68	1 635,92
122	711307-B21	HP 6125XLG Blade SWITCH	1	6C7507207N	NBD	KŘP Kvk		17.08.2020	1 352,00	1 635,92	0,00	0,00	444,00	908,00	1 352,00	0,00	0,00	537,24	1 098,68	1 635,92
123	727021-B21	HP BL460C GEN9	1	CZ35262CLA	NBD	KŘP Kvk		17.08.2020	5 630,00	6 812,30	0,00	0,00	1 849,00	3 781,00	5 630,00	0,00	0,00	2 237,29	4 575,01	6 812,30
124	727021-B21	HP BL460C GEN9	1	CZ35262CLE	NBD	KŘP Kvk		17.08.2020	5 630,00	6 812,30	0,00	0,00	1 849,00	3 781,00	5 630,00	0,00	0,00	2 237,29	4 575,01	6 812,30
125	727021-B21	HP BL460C GEN9	1	CZ35262CMK	NBD	KŘP Kvk		17.08.2020	5 630,00	6 812,30	0,00	0,00	1 849,00	3 781,00	5 630,00	0,00	0,00	2 237,29	4 575,01	6 812,30
126	727021-B21	HP BL460C GEN9	1	CZ35262CMS	NBD	KŘP Kvk		17.08.2020	5 630,00	6 812,30	0,00	0,00	1 849,00	3 781,00	5 630,00	0,00	0,00	2 237,29	4 575,01	6 812,30
127	C8R15A	Pole diskové HP MSA 2040	1	256525B183	NBD	KŘP Kvk		17.08.2020	12 132,00	14 679,72	0,00	0,00	3 984,00	8 148,00	12 132,00	0,00	0,00	4 820,64	9 859,08	14 679,72
128	AJ841A	HP StorageWorks D2700 Disk Enclosure	1	256525B183	NBD	KŘP Kvk		17.08.2020	0,00	0,00	0,00	0,00	0,00	0,00	0,00	0,00	0,00	0,00	0,00	0,00
129	C8R18A	HP MSA 2040 LFF Disk Enclosure	1	256519D123	NBD	KŘP Kvk		17.08.2020	9 018,00	10 911,78	0,00	0,00	2 961,00	6 057,00	9 018,00	0,00	0,00	3 582,81	7 328,97	10 911,78
130	C8R18A	HP MSA 2040 LFF Disk Enclosure	1	256519D133	NBD	KŘP Kvk		17.08.2020	9 018,00	10 911,78	0,00	0,00	2 961,00	6 057,00	9 018,00	0,00	0,00	3 582,81	7 328,97	10 911,78
131	C8R26A	HDD HP MSA 4TB 6G SAS 7,2K 3,5"	24		NBD	KŘP Kvk		17.08.2020	0,00	0,00	0,00	0,00	0,00	0,00	0,00	0,00	0,00	0,00	0,00	0,00
132	EH0600JDTL	HPE 600GB 12G SAS 15k 2.5" HDD	24		NBD	KŘP Kvk		17.08.2020	0,00	0,00	0,00	0,00	0,00	0,00	0,00	0,00	0,00	0,00	0,00	0,00
133	MO0200JEFNV	HPE 200GB 12G SAS 2.5" SSD	2		NBD	KŘP Kvk		17.08.2020	0,00	0,00	0,00	0,00	0,00	0,00	0,00	0,00	0,00	0,00	0,00	0,00
134		HP DL380p Gen8	1	CZ25250K9V	NBD	KŘP Kvk		26.10.2020	3 961,00	4 792,81	0,00	0,00	0,00	3 961,00	3 961,00	0,00	0,00	0,00	4 792,81	4 792,81
135	AJ821A	HP B-series 8/24c BladeSystem SAN Switch	1	GB89479MTC	NBD	KŘP Kvk		31.07.2020	35 108,00	42 480,68	24 539,00	3 523,00	3 523,00	3 523,00	35 108,00	29 692,19	4 262,83	4 262,83	4 262,83	42 480,68
136	AJ821A	HP B-series 8/24c BladeSystem SAN Switch	1	GB89479MV5	NBD	KŘP Kvk		31.07.2020	35 108,00	42 480,68	24 539,00	3 523,00	3 523,00	3 523,00	35 108,00	29 692,19	4 262,83	4 262,83	4 262,83	42 480,68
137								CELKEM:	257 149,00	311 150,29	78 288,00	36 256,00	57 973,00	84 632,00	257 149,00	94 728,48	43 869,76	70 147,33	102 404,72	311 150,29
138	507014-B21	HP BLc7000 1PH 2PS 4 fan TL ROHS ICE	1	GB8949B4WW	NBD	KŘP Kvy		31.12.2019	16 092,00	19 471,32	4 023,00	4 023,00	4 023,00	4 023,00	16 092,00	4 867,83	4 867,83	4 867,83	4 867,83	19 471,32
139	507864-B21	Počítač HP BL460c G6 CTO Blade;	1	GB89479MPV	NBD	KŘP Kvy		31.12.2019	9 996,00	12 095,16	2 499,00	2 499,00	2 499,00	2 499,00	9 996,00	3 023,79	3 023,79	3 023,79	3 023,79	12 095,16
140	507864-B21	Počítač HP BL460c G6 CTO Blade;	1	GB89479M59	NBD	KŘP Kvy		31.12.2019	9 996,00	12 095,16	2 499,00	2 499,00	2 499,00	2 499,00	9 996,00	3 023,79	3 023,79	3 023,79	3 023,79	12 095,16
141	403320-B22	HP BLc7000 1 PH 2 PSU 4 Fan Trl ICE Kit;	1	GB8907HM40	NBD	KŘP Kvy		31.12.2019	16 092,00	19 471,32	4 023,00	4 023,00	4 023,00	4 023,00	16 092,00	4 867,83	4 867,83	4 867,83	4 867,83	19 471,32
142	603718-B21	Počítač HP BL460C G7 CTO Blade	1	CZJ1460888	NBD	KŘP Kvy		31.12.2019	11 052,00	13 372,92	2 763,00	2 763,00	2 763,00	2 763,00	11 052,00	3 343,23	3 343,23	3 343,23	3 343,23	13 372,92
143	603718-B21	Počítač HP BL460C G7 CTO Blade	1	CZJ1460889	NBD	KŘP Kvy		31.12.2019	11 052,00	13 372,92	2 763,00	2 763,00	2 763,00	2 763,00	11 052,00	3 343,23	3 343,23	3 343,23	3 343,23	13 372,92
144	666162R-B21	Počítač HP BL460C Gen8 10Gb FLB CTO Blade	1	CZ334356VN	NBD	KŘP Kvy		31.12.2019	9 940,00	12 027,40	2 485,00	2 485,00	2 485,00	2 485,00	9 940,00	3 006,85	3 006,85	3 006,85	3 006,85	12 027,40
145	628691-421	Počítač HP DL120 G7 E3-1220 Pluggable EU Svr	1	CZ222203X3	NBD	KŘP Kvy		31.12.2019	6 424,00	7 773,04	1 606,00	1 606,00	1 606,00	1 606,00	6 424,00	1 943,26	1 943,26	1 943,26	1 943,26	7 773,04
146	641016-B21	Počítač HP BL460C Gen8 10Gb FLB CTO Blade	1	CZ3233TBY0	NBD	KŘP Kvy		31.12.2019	9 940,00	12 027,40	2 485,00	2 485,00	2 485,00	2 485,00	9 940,00	3 006,85	3 006,85	3 006,85	3 006,85	12 027,40
147	641016-B21	Počítač HP BL460C Gen8 10Gb FLB CTO Blade	1	CZJ2370476	NBD	KŘP Kvy		31.12.2019	9 940,00	12 027,40	2 485,00	2 485,00	2 485,00	2 485,00	9 940,00	3 006,85	3 006,85	3 006,85	3 006,85	12 027,40
148	641016-B21	Počítač HP BL460C Gen8 10Gb FLB CTO Blade	1	CZJ2480859	NBD	KŘP Kvy		31.12.2019	9 940,00	12 027,40	2 485,00	2 485,00	2 485,00	2 485,00	9 940,00	3 006,85	3 006,85	3 006,85	3 006,85	12 027,40
149	641016-B21	Počítač HP BL460C Gen8 10Gb FLB CTO Blade	1	CZJ248085B	NBD	KŘP Kvy		31.12.2019	9 940,00	12 027,40	2 485,00	2 485,00	2 485,00	2 485,00	9 940,00	3 006,85	3 006,85	3 006,85	3 006,85	12 027,40

150	813198-B21	HPE BL460c G9 E5v4 10/20Gb FLB CTO Blade	1	CZ272403W7	NBD	KŘP Kvy		12.09.2020	3 858,00	4 668,18	0,00	0,00	643,00	3 215,00	3 858,00	0,00	0,00	778,03	3 890,15	4 668,18
151	813198-B21	HPE BL460c G9 E5v4 10/20Gb FLB CTO Blade	1	CZ272403W5	NBD	KŘP Kvy		12.09.2020	3 858,00	4 668,18	0,00	0,00	643,00	3 215,00	3 858,00	0,00	0,00	778,03	3 890,15	4 668,18
152	AJ821A	Brocade 8/12c SAN Switch for BladeSystem c-Class	1	GB89479MFN	NBD	KŘP Kvy			35 108,00	42 480,68	24 539,00	3 523,00	3 523,00	3 523,00	35 108,00	29 692,19	4 262,83	4 262,83	4 262,83	42 480,68
153	AJ821A	Brocade 8/12c SAN Switch for BladeSystem c-Class	1	GB89479MH6	NBD	KŘP Kvy			35 108,00	42 480,68	24 539,00	3 523,00	3 523,00	3 523,00	35 108,00	29 692,19	4 262,83	4 262,83	4 262,83	42 480,68
154	813198-B21	HPE BL460c G9 E5v4 10/20Gb FLB CTO Blade	1	CZ272403W8	NBD	KŘP Kvy		12.09.2020	3 858,00	4 668,18	0,00	0,00	643,00	3 215,00	3 858,00	0,00	0,00	778,03	3 890,15	4 668,18
155	813198-B21	HPE BL460c G9 E5v4 10/20Gb FLB CTO Blade	1	CZ272403W6	NBD	KŘP Kvy		12.09.2020	3 858,00	4 668,18	0,00	0,00	643,00	3 215,00	3 858,00	0,00	0,00	778,03	3 890,15	4 668,18
156	AJ820B	Brocade 8/12c SAN Switch for BladeSystem c-Class	1	CN8324AD1Y	NBD	KŘP Kvy			8 768,00	10 609,28	2 192,00	2 192,00	2 192,00	2 192,00	8 768,00	2 652,32	2 652,32	2 652,32	2 652,32	10 609,28
157	AJ820B	Brocade 8/12c SAN Switch for BladeSystem c-Class	1	CN8324A035	NBD	KŘP Kvy			8 768,00	10 609,28	2 192,00	2 192,00	2 192,00	2 192,00	8 768,00	2 652,32	2 652,32	2 652,32	2 652,32	10 609,28
158	681844-B21	HPE BLc7000 CTO 3 IN LCD Plat Enclosure	1	CZJ52700BK	NBD	KŘP Kvy		17.08.2020	4 212,00	5 096,52	0,00	0,00	1 383,00	2 829,00	4 212,00	0,00	0,00	1 673,43	3 423,09	5 096,52
159	727021-B21	HPE BL460c Gen9 10Gb/20Gb FLB CTO Blade	1	CZ35262CMX	NBD	KŘP Kvy		17.08.2020	5 630,00	6 812,30	0,00	0,00	1 849,00	3 781,00	5 630,00	0,00	0,00	2 237,29	4 575,01	6 812,30
160	727021-B21	HPE BL460c Gen9 10Gb/20Gb FLB CTO Blade	1	CZ35262CN6	NBD	KŘP Kvy		17.08.2020	5 630,00	6 812,30	0,00	0,00	1 849,00	3 781,00	5 630,00	0,00	0,00	2 237,29	4 575,01	6 812,30
161	727021-B21	HPE BL460c Gen9 10Gb/20Gb FLB CTO Blade	1	CZ35262CLP	NBD	KŘP Kvy		17.08.2020	5 630,00	6 812,30	0,00	0,00	1 849,00	3 781,00	5 630,00	0,00	0,00	2 237,29	4 575,01	6 812,30
162	727021-B21	HPE BL460c Gen9 10Gb/20Gb FLB CTO Blade	1	CZ35262CMC	NBD	KŘP Kvy		17.08.2020	5 630,00	6 812,30	0,00	0,00	1 849,00	3 781,00	5 630,00	0,00	0,00	2 237,29	4 575,01	6 812,30
163	AJ821B	HP B-series 8/24c BladeSystem SAN Switch	1	CN8523B018	NBD	KŘP Kvy		17.08.2020	4 616,00	5 585,36	0,00	0,00	1 516,00	3 100,00	4 616,00	0,00	0,00	1 834,36	3 751,00	5 585,36
164	AJ821B	HP B-series 8/24c BladeSystem SAN Switch	1	CN8523B01D	NBD	KŘP Kvy		17.08.2020	4 616,00	5 585,36	0,00	0,00	1 516,00	3 100,00	4 616,00	0,00	0,00	1 834,36	3 751,00	5 585,36
165	C8R15A	HP MSA 2040 SAN DC SFF Storage	1	256525B192	NBD	KŘP Kvy		17.08.2020	12 132,00	14 679,72	0,00	0,00	3 984,00	8 148,00	12 132,00	0,00	0,00	4 820,64	9 859,08	14 679,72
166	AJ941A	HPE D2700 Disk Enclosure	1	7CE445P1F3	NBD	KŘP Kvy		17.08.2020	7 543,00	9 127,03	0,00	0,00	2 477,00	5 066,00	7 543,00	0,00	0,00	2 997,17	6 129,86	9 127,03
167	C8R18A	HP MSA 2040 LFF Disk Enclosure	1	256519D138	NBD	KŘP Kvy		17.08.2020	9 018,00	10 911,78	0,00	0,00	2 961,00	6 057,00	9 018,00	0,00	0,00	3 582,81	7 328,97	10 911,78
168	C8R18A	HP MSA 2040 LFF Disk Enclosure	1	256519D141	NBD	KŘP Kvy		17.08.2020	9 018,00	10 911,78	0,00	0,00	2 961,00	6 057,00	9 018,00	0,00	0,00	3 582,81	7 328,97	10 911,78
169	C8R26A	HDD HP MSA 4TB 6G SAS 7,2K 3,5"	24		NBD	KŘP Kvy		17.08.2020	0,00	0,00	0,00	0,00	0,00	0,00	0,00	0,00	0,00	0,00	0,00	0,00
170	EH0600JDYTL	HPE 600GB 12G SAS 15k 2.5" HDD	24		NBD	KŘP Kvy		17.08.2020	0,00	0,00	0,00	0,00	0,00	0,00	0,00	0,00	0,00	0,00	0,00	0,00
171	MO0200JEFNV	HPE 200GB 12G SAS 2.5" SSD	2		NBD	KŘP Kvy		17.08.2020	0,00	0,00	0,00	0,00	0,00	0,00	0,00	0,00	0,00	0,00	0,00	0,00
172		HP DL380p Gen8	1	CZ25250KB4	NBD	KŘP Kvy		26.10.2020	3 961,00	4 792,81	0,00	0,00	0,00	3 961,00	3 961,00	0,00	0,00	0,00	4 792,81	4 792,81
173								CELKEM:	311 224,00	376 581,04	86 063,00	44 031,00	70 797,00	110 333,00	311 224,00	104 136,23	53 277,51	85 664,37	133 502,93	376 581,04
174	507864-B21	Počítač HP BL460c G6 CTO Blade;	1	GB89479MN2	NBD	KŘP Libk		31.12.2019	9 996,00	12 095,16	2 499,00	2 499,00	2 499,00	2 499,00	9 996,00	3 023,79	3 023,79	3 023,79	3 023,79	12 095,16
175	507864-B21	Počítač HP BL460c G6 CTO Blade;	1	GB89479MRF	NBD	KŘP Libk		31.12.2019	9 996,00	12 095,16	2 499,00	2 499,00	2 499,00	2 499,00	9 996,00	3 023,79	3 023,79	3 023,79	3 023,79	12 095,16
176	403320-B22	HP BLc7000 1 PH 2 PSU 4 Fan Tri ICE Kit;	1	GB89479MFO	NBD	KŘP Libk		31.12.2019	16 092,00	19 471,32	4 023,00	4 023,00	4 023,00	4 023,00	16 092,00	4 867,83	4 867,83	4 867,83	4 867,83	19 471,32
177	641016-B21	Počítač HP BL460c G8 10Gb FLB CTO Blade	1	CZJ333707G7	NBD	KŘP Libk		31.12.2019	9 940,00	12 027,40	2 485,00	2 485,00	2 485,00	2 485,00	9 940,00	3 006,85	3 006,85	3 006,85	3 006,85	12 027,40

178	641016-B21	Počítač HP BL460c G8 10Gb FLB CTO Blade	1	CZJ33707G6	NBD	KŘP Libk		31.12.2019	9 940,00	12 027,40	2 485,00	2 485,00	2 485,00	2 485,00	9 940,00	3 006,85	3 006,85	3 006,85	3 006,85	12 027,40	
179	J9F47A	HDD HPE MSA 900GB 12G SAS 10K 2.15in ENT	23	THH723K01Y THH723K021 THH723K022 THH723K02B THH723K09U THH723K0AA THH723K0BE THH723K0BG THH723K0BH THH723K0BL THH723K0BT THH723K0BZ THH725K123 THH725K16E THH725K16F THH725K189 THH725K18G THH725K18I THH725K19D THH725K19I THH725K19N THH725K19S THH725K19T	NBD	KŘP Libk		31.12.2019	0,00	0,00	0,00	0,00	0,00	0,00	0,00	0,00	0,00	0,00	0,00	0,00	0,00
180	AJ821A	Brocade 8/24c SAN Switch for BladeSystems c-Class	2	GB89479MTM GB89479MVM	NBD	KŘP Libk			70 219,00	84 964,99	49 078,00	7 047,00	7 047,00	7 047,00	70 219,00	59 384,38	8 526,87	8 526,87	8 526,87	84 964,99	
181	AF416A	HP R5500 3U Intl UPS	4	3C89411351 3C89411279 3C89394101 3C89391265	NBD	KŘP Libk			36 160,00	43 753,60	9 040,00	9 040,00	9 040,00	9 040,00	36 160,00	10 938,40	10 938,40	10 938,40	10 938,40	43 753,60	
182	681844-B21	**HP BLc7000 CTO 3 IN LCD Plat Enclosure	1	CZJ52700B4	NBD	KŘP Libk		17.08.2020	4 212,00	5 096,52	0,00	0,00	1 383,00	2 829,00	4 212,00	0,00	0,00	1 673,43	3 423,09	5 096,52	
183	711307-B21	** HP 6125XLG Blade Switch	2	6C7507206M 6C750720KZ	NBD	KŘP Libk		17.08.2020	2 704,00	3 271,84	0,00	0,00	888,00	1 816,00	2 704,00	0,00	0,00	1 074,48	2 197,36	3 271,84	
184	AJ821B	** HP B-series 8/24c BladeSystem SAN Switch	2	CN8523B011 CN8523B01A	NBD	KŘP Libk		17.08.2020	6 529,00	7 900,09	0,00	0,00	2 144,00	4 385,00	6 529,00	0,00	0,00	2 594,24	5 305,85	7 900,09	
185	C8R15A	** HP MSA 2040 SAN DC SFF Storage	1	256525B202	NBD	KŘP Libk		17.08.2020	12 132,00	14 679,72	0,00	0,00	3 984,00	8 148,00	12 132,00	0,00	0,00	4 820,64	9 859,08	14 679,72	
186	EH0600IDYTL	HDD HP MSA 600GB 12G SAS 15K 2.5in ENT HDD	24		NBD	KŘP Libk		17.08.2020	0,00	0,00	0,00	0,00	0,00	0,00	0,00	0,00	0,00	0,00	0,00	0,00	
187	AJ941A	HP StorageWorks D2700 Disk Enclosure	1	7CE449P2JZ	NBD	KŘP Libk		17.08.2020	7 543,00	9 127,03	0,00	0,00	2 477,00	5 066,00	7 543,00	0,00	0,00	2 997,17	6 129,86	9 127,03	
188	MO0200JEFNV	** HP MSA 200GB 12G SAS ME 2.5in E5M SSD	2		NBD	KŘP Libk		17.08.2020	0,00	0,00	0,00	0,00	0,00	0,00	0,00	0,00	0,00	0,00	0,00	0,00	
189	C8R18A	** HP MSA 2040 LFF Disk Enclosure	2	256519D126 256519D140	NBD	KŘP Libk		17.08.2020	18 038,00	21 825,98	0,00	0,00	5 923,00	12 115,00	18 038,00	0,00	0,00	7 166,83	14 659,15	21 825,98	
190	C8R26A	HDD HP MSA 4TB 6G SAS 7.2K 3.5 in MDL	24		NBD	KŘP Libk		17.08.2020	0,00	0,00	0,00	0,00	0,00	0,00	0,00	0,00	0,00	0,00	0,00	0,00	
191	727021-B21	HPE BL460c Gen9 10Gb/20Gb FLB CTO Blade	4	CZ35262CNP CZ35262Cp2 CZ35262CP4 CZ35262CPK	NBD	KŘP Libk		17.08.2020	22 518,00	27 246,78	0,00	0,00	7 394,00	15 124,00	22 518,00	0,00	0,00	8 946,74	18 300,04	27 246,78	
192		HP DL380p Gen8	1	CZ25250K9Y	NBD	KŘP Libk		26.10.2020	3 961,00	4 792,81	0,00	0,00	0,00	3 961,00	3 961,00	0,00	0,00	0,00	4 792,81	4 792,81	
193								CELKEM:	239 980,00	290 375,80	72 109,00	30 078,00	54 271,00	83 522,00	239 980,00	87 251,89	36 394,38	65 667,91	101 061,62	290 375,80	
194	492334-B21	Počítač HP BL680c G5 E7450 2P 8G Svr;	1	CZJ92908H8	NBD	KŘP Msk		31.12.2019	16 060,00	19 432,60	4 015,00	4 015,00	4 015,00	4 015,00	16 060,00	4 858,15	4 858,15	4 858,15	4 858,15	19 432,60	
195	492334-B21	Počítač HP BL680c G5 E7450 2P 8G Svr;	1	CZJ92909F3	NBD	KŘP Msk		31.12.2019	16 060,00	19 432,60	4 015,00	4 015,00	4 015,00	4 015,00	16 060,00	4 858,15	4 858,15	4 858,15	4 858,15	19 432,60	
196	507864-B21	Počítač HP BL460c G6 CTO Blade;	1	GB8931Y3D9	NBD	KŘP Msk		31.12.2019	9 996,00	12 095,16	2 499,00	2 499,00	2 499,00	2 499,00	9 996,00	3 023,79	3 023,79	3 023,79	3 023,79	12 095,16	

197	507864-B21	Počítač HP BL460c G6 CTO Blade;	1	GB8931Y3DH	NBD	KŘP Msk		31.12.2019	9 996,00	12 095,16	2 499,00	2 499,00	2 499,00	2 499,00	9 996,00	3 023,79	3 023,79	3 023,79	3 023,79	12 095,16
198	403320-B22	HP BLc7000 1 PH 2 PSU 4 Fan Tri ICE Kit;	1	GB893312EK	NBD	KŘP Msk		31.12.2019	16 092,00	19 471,32	4 023,00	4 023,00	4 023,00	4 023,00	16 092,00	4 867,83	4 867,83	4 867,83	4 867,83	19 471,32
199	641016-B21	HP BL 460c Gen8 10 Gb FLB CTP Blade	1	CZJ24503CH	NBD	KŘP Msk		31.12.2019	9 940,00	12 027,40	2 485,00	2 485,00	2 485,00	2 485,00	9 940,00	3 006,85	3 006,85	3 006,85	3 006,85	12 027,40
200	641016-B21	HP BL 460c Gen8 10 Gb FLB CTP Blade	1	CZJ24503CJ	NBD	KŘP Msk		31.12.2019	9 940,00	12 027,40	2 485,00	2 485,00	2 485,00	2 485,00	9 940,00	3 006,85	3 006,85	3 006,85	3 006,85	12 027,40
201	AP732B	HDD FC 600Gb 10k hotplug FC	1	SSGS04807KF	NBD	KŘP Msk		31.12.2019	8 244,00	9 975,24	5 316,00	976,00	976,00	976,00	8 244,00	6 432,36	1 180,96	1 180,96	1 180,96	9 975,24
202	AP732B	HDD FC 600Gb 10k hotplug FC	1	SSGS04807RF	NBD	KŘP Msk		31.12.2019	8 244,00	9 975,24	5 316,00	976,00	976,00	976,00	8 244,00	6 432,36	1 180,96	1 180,96	1 180,96	9 975,24
203	AP732B	HDD FC 600Gb 10k hotplug FC	1	SSGS04806C5	NBD	KŘP Msk		31.12.2019	8 244,00	9 975,24	5 316,00	976,00	976,00	976,00	8 244,00	6 432,36	1 180,96	1 180,96	1 180,96	9 975,24
204	AP732B	HDD FC 600Gb 10k hotplug FC	1	SSGS04806XZ	NBD	KŘP Msk		31.12.2019	8 244,00	9 975,24	5 316,00	976,00	976,00	976,00	8 244,00	6 432,36	1 180,96	1 180,96	1 180,96	9 975,24
205	681844-B21	HP BLc7000 CTO	1	CZJ52700B3	NBD	KŘP Msk		17.08.2020	4 212,00	5 096,52	0,00	0,00	1 383,00	2 829,00	4 212,00	0,00	0,00	1 673,43	3 423,09	5 096,52
206	711307-B21	HP 6125XLG Blade SWITCH	2	6C750720KS 6C750720CH	NBD	KŘP Msk		17.08.2020	2 704,00	3 271,84	0,00	0,00	888,00	1 816,00	2 704,00	0,00	0,00	1 074,48	2 197,36	3 271,84
207	AJ821B	HP B-Series 8/24c Bladesystem SAN Switch	2	CN8523B015 CN8523B00R	NBD	KŘP Msk		17.08.2020	6 529,00	7 900,09	0,00	0,00	2 144,00	4 385,00	6 529,00	0,00	0,00	2 594,24	5 305,85	7 900,09
208	C8R15A	HP MSA 2040 SAN DC SFF Storage	1	256525B201	NBD	KŘP Msk		17.08.2020	12 132,00	14 679,72	0,00	0,00	3 984,00	8 148,00	12 132,00	0,00	0,00	4 820,64	9 859,08	14 679,72
209	J9F42A	HDD HP MSA 600GB 12G SAS 15k 2.5in ENT HDD	24		NBD	KŘP Msk		17.08.2020	0,00	0,00	0,00	0,00	0,00	0,00	0,00	0,00	0,00	0,00	0,00	0,00
210	AJ941A	HP StorageWorks D2700 Disk Enclosure	1	7CE447P279	NBD	KŘP Msk		17.08.2020	7 543,00	9 127,03	0,00	0,00	2 477,00	5 066,00	7 543,00	0,00	0,00	2 997,17	6 129,86	9 127,03
211	MO0200JEFNV	HP MSA 200GB 12G SAS ME 2.5in EM SSD	2		NBD	KŘP Msk		17.08.2020	0,00	0,00	0,00	0,00	0,00	0,00	0,00	0,00	0,00	0,00	0,00	0,00
212	C8R18A	HP MSA 2040 LFF Disk Enclosure	2	256524D153 256524D154	NBD	KŘP Msk		17.08.2020	18 038,00	21 825,98	0,00	0,00	5 923,00	12 115,00	18 038,00	0,00	0,00	7 166,83	14 659,15	21 825,98
213	C8R26A	HDD HP MSA 4TB 6G SAS 7.2K 3.5 in MDL	24		NBD	KŘP Msk		17.08.2020	0,00	0,00	0,00	0,00	0,00	0,00	0,00	0,00	0,00	0,00	0,00	0,00
214	727021-B21	Počítač HP BL460c Gen9	4	CZ3527E3H CZ3527E3K CZ3527E3P CZ3527E3S	NBD	KŘP Msk		17.08.2020	22 518,00	27 246,78	0,00	0,00	7 394,00	15 124,00	22 518,00	0,00	0,00	8 946,74	18 300,04	27 246,78
215	813198-B21	Počítač HPE BL460C G9	2	CZ273701P7 CZ273701P8	NBD	KŘP Msk		14.10.2020	2 482,00	3 003,22	0,00	0,00	0,00	2 482,00	2 482,00	0,00	0,00	0,00	3 003,22	3 003,22
216	AF644A	HP LCD 8500 1U Console INTL Kit	1	2C47278P3D	NBD	KŘP Msk		14.10.2020	20 400,00	24 684,00	5 100,00	5 100,00	5 100,00	5 100,00	20 400,00	6 171,00	6 171,00	6 171,00	6 171,00	24 684,00
217	AJ941A	HP StorageWorks D2700 Disk Enclosure	1	7CE726P19M	NBD	KŘP Msk		14.10.2020	4 278,00	5 176,38	0,00	0,00	0,00	4 278,00	4 278,00	0,00	0,00	0,00	5 176,38	5 176,38

218	J9F47A	HDD HPE MSA 900GB 12G SAS 10K 2.15in ENT	24	2ETKB01CX77183 2ETKB01CX77184 2ETKB01CX77185 2ETKB01CX77186 2ETKB01CX77187 2ETKB01CX77188 2ETKB01CX77189 2ETKB01CX7718A 2ETKB01CX7718B 2ETKB01CX7718E 2ETKB01CX7718G 2ETKB01CX7719G2E TKB01CX7718K 2ETKB01CX7718Z 2ETKB01CX77190 2ETKB01CX77196 2ETKB01CX77198 2ETKB01CX7719A 2ETKB01CX7719C 2ETKB01CX7719E 2ETKB01CX7719K 2ETKB01CX771D3 2ETKB01CX771D8 2ETKB01CX771E2	NBD	KRP Msk	14.10.2020	0,00	0,00	0,00	0,00	0,00	0,00	0,00	0,00	0,00	0,00	0,00	0,00
219	J9F42A	HDD HP MSA 600GB 12G SAS 15K 2.5in ENT HDD	4	2C7735TOH9 2C7735TOHB 2C7735TOHC 2C7735TOHF	NBD	KRP Msk	14.10.2020	0,00	0,00	0,00	0,00	0,00	0,00	0,00	0,00	0,00	0,00	0,00	0,00
220		HP DL380p Gen8	1	CZ25250K9Q	NBD	KRP Msk	26.10.2020	3 961,00	4 792,81	0,00	0,00	0,00	3 961,00	3 961,00	0,00	0,00	0,00	4 792,81	4 792,81
221							CELKEM:	225 857,00	273 286,97	48 385,00	31 025,00	55 218,00	91 229,00	225 857,00	58 545,85	37 540,25	66 813,78	110 387,09	273 286,97
222	681844-B21	HPE Blade Chassis BladeSystem c7000 Enclosure G3	1	CZJ52700BL	NBD	KRP Oik	17.08.2020	4 212,00	5 096,52	0,00	0,00	1 383,00	2 829,00	4 212,00	0,00	0,00	1 673,43	3 423,09	5 096,52
223	727021-B21	HPE Server Blade ProLiant BL460c Gen9	1	CZ35272E3X	NBD	KRP Oik	17.08.2020	5 630,00	6 812,30	0,00	0,00	1 849,00	3 781,00	5 630,00	0,00	0,00	2 237,29	4 575,01	6 812,30
224	727021-B21	HPE Server Blade ProLiant BL460c Gen9	1	CZ35272E46	NBD	KRP Oik	17.08.2020	5 630,00	6 812,30	0,00	0,00	1 849,00	3 781,00	5 630,00	0,00	0,00	2 237,29	4 575,01	6 812,30
225	727021-B21	HPE Server Blade ProLiant BL460c Gen9	1	CZ35272E4A	NBD	KRP Oik	17.08.2020	5 630,00	6 812,30	0,00	0,00	1 849,00	3 781,00	5 630,00	0,00	0,00	2 237,29	4 575,01	6 812,30
226	727021-B21	HPE Server Blade ProLiant BL460c Gen9	1	CZ35272E48	NBD	KRP Oik	17.08.2020	5 630,00	6 812,30	0,00	0,00	1 849,00	3 781,00	5 630,00	0,00	0,00	2 237,29	4 575,01	6 812,30
227	711307-B21	Ethernet switch HP 6125XLG Blade Switch	1	6C7507207Q	NBD	KRP Oik	17.08.2020	1 352,00	1 635,92	0,00	0,00	444,00	908,00	1 352,00	0,00	0,00	537,24	1 098,68	1 635,92
228	711307-B21	Ethernet switch HP 6125XLG Blade Switch	1	6C7507207R	NBD	KRP Oik	17.08.2020	1 352,00	1 635,92	0,00	0,00	444,00	908,00	1 352,00	0,00	0,00	537,24	1 098,68	1 635,92
229	AJ821B	SAN switch HP B-series 8/24c SAN switch BladeSystem c-Class	1	CN8523B014	NBD	KRP Oik	17.08.2020	3 264,00	3 949,44	0,00	0,00	1 072,00	2 192,00	3 264,00	0,00	0,00	1 297,12	2 652,32	3 949,44
230	AJ821B	SAN switch HP B-series 8/24c SAN Switch BladeSystem c-Class	1	CN8523B00P	NBD	KRP Oik	17.08.2020	3 264,00	3 949,44	0,00	0,00	1 072,00	2 192,00	3 264,00	0,00	0,00	1 297,12	2 652,32	3 949,44
231	C8R15A	MSA2040 SFF Chassis/S- Buy	1	256525B208	NBD	KRP Oik	17.08.2020	12 132,00	14 679,72	0,00	0,00	3 984,00	8 148,00	12 132,00	0,00	0,00	4 820,64	9 859,08	14 679,72
232	C8R18A	MSA2040 LFF Chassis/S- Buy	1	256519D104	NBD	KRP Oik	17.08.2020	9 018,00	10 911,78	0,00	0,00	2 961,00	6 057,00	9 018,00	0,00	0,00	3 582,81	7 328,97	10 911,78
233	C8R18A	MSA2040 LFF Chassis/S- Buy	1	256519D108	NBD	KRP Oik	17.08.2020	9 018,00	10 911,78	0,00	0,00	2 961,00	6 057,00	9 018,00	0,00	0,00	3 582,81	7 328,97	10 911,78
234	AJ941A	MSA2040 D2700Disk Enclosure/S-Buy	1	7CE449P2JX	NBD	KRP Oik	17.08.2020	7 543,00	9 127,03	0,00	0,00	2 477,00	5 066,00	7 543,00	0,00	0,00	2 997,17	6 129,86	9 127,03
235	C8R26A	HDD HP MSA 4TB 6G SAS 7,2K 3,5"	24		NBD	KRP Oik	17.08.2020	0,00	0,00	0,00	0,00	0,00	0,00	0,00	0,00	0,00	0,00	0,00	0,00
236	EH0600JDYTL	HPE 600GB 12G SAS 15k 2.5" HDD	24		NBD	KRP Oik	17.08.2020	0,00	0,00	0,00	0,00	0,00	0,00	0,00	0,00	0,00	0,00	0,00	0,00
237	MO0200JEFNV	HPE 200GB 12G SAS 2.5" SSD	2		NBD	KRP Oik	17.08.2020	0,00	0,00	0,00	0,00	0,00	0,00	0,00	0,00	0,00	0,00	0,00	0,00

238		HP DL380p Gen8	1	CZ25250K9S	NBD	KŘP Oik		26.10.2020	3 961,00	4 792,81	0,00	0,00	0,00	3 961,00	3 961,00	0,00	0,00	0,00	4 792,81	4 792,81
239								CELKEM:	77 636,00	93 939,56	-	-	24 194,00	53 442,00	77 636,00	-	-	29 274,74	64 664,82	93 939,56
240	403320-B22	HP BLc7000 1 PH 2 PSU 4 Fan Tri ICE Kit;	1	GB893312EJ	NBD	KŘP Park		31.12.2019	16 092,00	19 471,32	4 023,00	4 023,00	4 023,00	4 023,00	16 092,00	4 867,83	4 867,83	4 867,83	4 867,83	19 471,32
241	AJ821A	HP B-series 8/24c SAN Switch BladeSystem c-Class	1	GB89479MH9	NBD	KŘP Park			35 108,00	42 480,68	24 539,00	3 523,00	3 523,00	3 523,00	35 108,00	29 692,19	4 262,83	4 262,83	4 262,83	42 480,68
242	AJ821A	HP B-series 8/24c SAN Switch BladeSystem c-Class	1	GB89479MFT	NBD	KŘP Park			35 108,00	42 480,68	24 539,00	3 523,00	3 523,00	3 523,00	35 108,00	29 692,19	4 262,83	4 262,83	4 262,83	42 480,68
243	727021-B21	HP BL460C GEN9	1	CZ35262CN4	NBD	KŘP Park		17.08.2020	5 630,00	6 812,30	0,00	0,00	1 849,00	3 781,00	5 630,00	0,00	0,00	2 237,29	4 575,01	6 812,30
244	727021-B21	HP BL460C GEN9	1	CZ35262CLH	NBD	KŘP Park		17.08.2020	5 630,00	6 812,30	0,00	0,00	1 849,00	3 781,00	5 630,00	0,00	0,00	2 237,29	4 575,01	6 812,30
245	727021-B21	HP BL460C GEN9	1	CZ35262CLX	NBD	KŘP Park		17.08.2020	5 630,00	6 812,30	0,00	0,00	1 849,00	3 781,00	5 630,00	0,00	0,00	2 237,29	4 575,01	6 812,30
246	727021-B21	HP BL460C GEN9	1	CZ35262CN8	NBD	KŘP Park		17.08.2020	5 630,00	6 812,30	0,00	0,00	1 849,00	3 781,00	5 630,00	0,00	0,00	2 237,29	4 575,01	6 812,30
247	681844-B21	Chassis HP BLC7000	1	CZ152700BG	NBD	KŘP Park		17.08.2020	4 212,00	5 096,52	0,00	0,00	1 383,00	2 829,00	4 212,00	0,00	0,00	1 673,43	3 423,09	5 096,52
248	C8R15A	HP MSA 2040	1	256525B185	NBD	KŘP Park		17.08.2020	12 132,00	14 679,72	0,00	0,00	3 984,00	8 148,00	12 132,00	0,00	0,00	4 820,64	9 859,08	14 679,72
249	AJ841A	HP StorageWorks D2700 Disk Enclosure	1	7CE445P1ET	NBD	KŘP Park		17.08.2020	7 543,00	9 127,03	0,00	0,00	2 477,00	5 066,00	7 543,00	0,00	0,00	2 997,17	6 129,86	9 127,03
250	C8R18A	HP MSA 2040 LFF Disk Enclosure	1	256519D101	NBD	KŘP Park		17.08.2020	9 018,00	10 911,78	0,00	0,00	2 961,00	6 057,00	9 018,00	0,00	0,00	3 582,81	7 328,97	10 911,78
251	C8R18A	HP MSA 2040 LFF Disk Enclosure	1	256519D129	NBD	KŘP Park		17.08.2020	9 018,00	10 911,78	0,00	0,00	2 961,00	6 057,00	9 018,00	0,00	0,00	3 582,81	7 328,97	10 911,78
252	AJ821B	HP B-Series 8/24c Bladesystem SAN Switch	1	CN8523B00T	NBD	KŘP Park		17.08.2020	3 264,00	3 949,44	0,00	0,00	1 072,00	2 192,00	3 264,00	0,00	0,00	1 297,12	2 652,32	3 949,44
253	AJ821B	HP B-Series 8/24c Bladesystem SAN Switch	1	CN8523B01C	NBD	KŘP Park		17.08.2020	3 264,00	3 949,44	0,00	0,00	1 072,00	2 192,00	3 264,00	0,00	0,00	1 297,12	2 652,32	3 949,44
254	711307-B21	HP 6125XLG Blade SWITCH	1	6C7507207S	NBD	KŘP Park		17.08.2020	1 352,00	1 635,92	0,00	0,00	444,00	908,00	1 352,00	0,00	0,00	537,24	1 098,68	1 635,92
255	711307-B21	HP 6125XLG Blade SWITCH	1	6C7507206D	NBD	KŘP Park		17.08.2020	1 352,00	1 635,92	0,00	0,00	444,00	908,00	1 352,00	0,00	0,00	537,24	1 098,68	1 635,92
256	C8R26A	HDD HP MSA 4TB 6G SAS 7,2K 3,5"	24		NBD	KŘP Park		17.08.2020	0,00	0,00	0,00	0,00	0,00	0,00	0,00	0,00	0,00	0,00	0,00	0,00
257	EH0600JDYTL	HPE 600GB 12G SAS 15k 2.5" HDD	24		NBD	KŘP Park		17.08.2020	0,00	0,00	0,00	0,00	0,00	0,00	0,00	0,00	0,00	0,00	0,00	0,00
258	MO0200JEFN V	HPE 200GB 12G SAS 2.5" SSD	2		NBD	KŘP Park		17.08.2020	0,00	0,00	0,00	0,00	0,00	0,00	0,00	0,00	0,00	0,00	0,00	0,00
259	813198-B21	HP BL460C GEN9	1	CZ273804ZG	NBD	KŘP Park		30.11.2020	393,00	475,53	0,00	0,00	0,00	393,00	393,00	0,00	0,00	0,00	475,53	475,53
260	813198-B21	HP BL460C GEN9	1	CZ273804ZH	NBD	KŘP Park		30.11.2020	393,00	475,53	0,00	0,00	0,00	393,00	393,00	0,00	0,00	0,00	475,53	475,53
261		HP DL380p Gen8	1	CZ25250K9Z	NBD	KŘP Park		26.10.2020	3 961,00	4 792,81	0,00	0,00	0,00	3 961,00	3 961,00	0,00	0,00	0,00	4 792,81	4 792,81
262								CELKEM:	164 730,00	199 323,30	53 101,00	11 069,00	35 263,00	65 297,00	164 730,00	64 252,21	13 393,49	42 668,23	79 009,37	199 323,30
263	507864-B21	Počítač HP BL460c G6 CTO Blade;	1	GB8931Y3AR	NBD	KŘP Plk		31.12.2019	9 996,00	12 095,16	2 499,00	2 499,00	2 499,00	2 499,00	9 996,00	3 023,79	3 023,79	3 023,79	3 023,79	12 095,16
264	403320-B22	HP BLc7000 1 PH 2 PSU 4 Fan Tri ICE Kit;	1	GB893312EM	NBD	KŘP Plk		31.12.2019	16 092,00	19 471,32	4 023,00	4 023,00	4 023,00	4 023,00	16 092,00	4 867,83	4 867,83	4 867,83	4 867,83	19 471,32
265	641016-B21	Počítač HP BL460c G8 10Gb FLP CTO Blade	1	CZ13350BHH	NBD	KŘP Plk		31.12.2019	9 940,00	12 027,40	2 485,00	2 485,00	2 485,00	2 485,00	9 940,00	3 006,85	3 006,85	3 006,85	3 006,85	12 027,40
266	681844-B21	Chassis HP BLC7000	1	CZ152700B8	NBD	KŘP Plk		17.08.2020	4 212,00	5 096,52	0,00	0,00	1 383,00	2 829,00	4 212,00	0,00	0,00	1 673,43	3 423,09	5 096,52
267	AJ821B	HP B-Series 8/24c Bladesystem SAN Switch	1	CN8523B00N	NBD	KŘP Plk		17.08.2020	3 264,00	3 949,44	0,00	0,00	1 072,00	2 192,00	3 264,00	0,00	0,00	1 297,12	2 652,32	3 949,44

268	AJ821B	HP B-Series 8/24c BladeSystem SAN Switch	1	CN8523B00H	NBD	KŘP PIK		17.08.2020	3 264,00	3 949,44	0,00	0,00	1 072,00	2 192,00	3 264,00	0,00	0,00	1 297,12	2 652,32	3 949,44
269	711307-B21	HP 6125XLG Blade SWITCH	1	6C750720DD	NBD	KŘP PIK		17.08.2020	1 352,00	1 635,92	0,00	0,00	444,00	908,00	1 352,00	0,00	0,00	537,24	1 098,68	1 635,92
270	711307-B21	HP 6125XLG Blade SWITCH	1	6C7507206Q	NBD	KŘP PIK		17.08.2020	1 352,00	1 635,92	0,00	0,00	444,00	908,00	1 352,00	0,00	0,00	537,24	1 098,68	1 635,92
271	727021-B21	HP BL460C GEN9	1	CZ35262CM0	NBD	KŘP PIK		17.08.2020	4 787,00	5 792,27	0,00	0,00	1 572,00	3 215,00	4 787,00	0,00	0,00	1 902,12	3 890,15	5 792,27
272	727021-B21	HP BL460C GEN9	1	CZ35262CMM	NBD	KŘP PIK		17.08.2020	4 787,00	5 792,27	0,00	0,00	1 572,00	3 215,00	4 787,00	0,00	0,00	1 902,12	3 890,15	5 792,27
273	727021-B21	HP BL460C GEN9	1	CZ35262CLK	NBD	KŘP PIK		17.08.2020	4 787,00	5 792,27	0,00	0,00	1 572,00	3 215,00	4 787,00	0,00	0,00	1 902,12	3 890,15	5 792,27
274	727021-B21	HP BL460C GEN9	1	CZ35262CLC	NBD	KŘP PIK		17.08.2020	4 787,00	5 792,27	0,00	0,00	1 572,00	3 215,00	4 787,00	0,00	0,00	1 902,12	3 890,15	5 792,27
275	C8R15A	HP MSA 2040	1	256525B189	NBD	KŘP PIK		17.08.2020	12 132,00	14 679,72	0,00	0,00	3 984,00	8 148,00	12 132,00	0,00	0,00	4 820,64	9 859,08	14 679,72
276	AJ841A	HP StorageWorks D2700 Disk Enclosure	1	7CE443P38R	NBD	KŘP PIK		17.08.2020	7 543,00	9 127,03	0,00	0,00	2 477,00	5 066,00	7 543,00	0,00	0,00	2 997,17	6 129,86	9 127,03
277	C8R18A	HP MSA 2040 LFF Disk Enclosure	1	256524D168	NBD	KŘP PIK		17.08.2020	9 018,00	10 911,78	0,00	0,00	2 961,00	6 057,00	9 018,00	0,00	0,00	3 582,81	7 328,97	10 911,78
278	C8R18A	HP MSA 2040 LFF Disk Enclosure	1	256519D130	NBD	KŘP PIK		17.08.2020	9 018,00	10 911,78	0,00	0,00	2 961,00	6 057,00	9 018,00	0,00	0,00	3 582,81	7 328,97	10 911,78
279	C8R26A	HDD HP MSA 4TB 6G SAS 7,2K 3,5"	24		NBD	KŘP PIK		17.08.2020	0,00	0,00	0,00	0,00	0,00	0,00	0,00	0,00	0,00	0,00	0,00	0,00
280	EH0600IDYTL	HPE 600GB 12G SAS 15k 2.5" HDD	24		NBD	KŘP PIK		17.08.2020	0,00	0,00	0,00	0,00	0,00	0,00	0,00	0,00	0,00	0,00	0,00	0,00
281	MO0200JEFN V	HPE 200GB 12G SAS 2.5" SSD	2		NBD	KŘP PIK		17.08.2020	0,00	0,00	0,00	0,00	0,00	0,00	0,00	0,00	0,00	0,00	0,00	0,00
282		HP DL380p Gen8	1	CZ25250KB3	NBD	KŘP PIK		26.10.2020	3 961,00	4 792,81	0,00	0,00	0,00	3 961,00	3 961,00	0,00	0,00	0,00	4 792,81	4 792,81
283								CELKEM:	110 292,00	133 453,32	9 007,00	9 007,00	32 093,00	60 185,00	110 292,00	10 898,47	10 898,47	38 832,53	72 823,85	133 453,32
284	492334-B21	Počítač HP BL680c G5 E7450 2P 8G Svr;	1	CZJ92909FA	NBD	KŘP Stěk		31.12.2019	16 060,00	19 432,60	4 015,00	4 015,00	4 015,00	4 015,00	16 060,00	4 858,15	4 858,15	4 858,15	4 858,15	19 432,60
285	492334-B21	Počítač HP BL680c G5 E7450 2P 8G Svr;	1	CZJ92909F7	NBD	KŘP Stěk		31.12.2019	16 060,00	19 432,60	4 015,00	4 015,00	4 015,00	4 015,00	16 060,00	4 858,15	4 858,15	4 858,15	4 858,15	19 432,60
286	507864-B21	Počítač HP BL460c G6 CTO Blade;	1	GB8931Y3DV	NBD	KŘP Stěk		31.12.2019	9 996,00	12 095,16	2 499,00	2 499,00	2 499,00	2 499,00	9 996,00	3 023,79	3 023,79	3 023,79	3 023,79	12 095,16
287	507864-B21	Počítač HP BL460c G6 CTO Blade;	1	GB8931Y3E9	NBD	KŘP Stěk		31.12.2019	9 996,00	12 095,16	2 499,00	2 499,00	2 499,00	2 499,00	9 996,00	3 023,79	3 023,79	3 023,79	3 023,79	12 095,16
288	403320-B22	HP BLc7000 1 PH 2 PSU 4 Fan Tri ICE Kit;	1	GB893312EH	NBD	KŘP Stěk		31.12.2019	16 092,00	19 471,32	4 023,00	4 023,00	4 023,00	4 023,00	16 092,00	4 867,83	4 867,83	4 867,83	4 867,83	19 471,32
289	690142-B21	Počítač HP BL420c Gen8	1	CZ3437C79L	NBD	KŘP Stěk		31.12.2019	9 940,00	12 027,40	2 485,00	2 485,00	2 485,00	2 485,00	9 940,00	3 006,85	3 006,85	3 006,85	3 006,85	12 027,40
290	690142-B21	Počítač HP BL420c Gen8	1	CZ3437C79J	NBD	KŘP Stěk		31.12.2019	9 940,00	12 027,40	2 485,00	2 485,00	2 485,00	2 485,00	9 940,00	3 006,85	3 006,85	3 006,85	3 006,85	12 027,40
291	681844-B21	BladeSystem c7000 Enclosure G3	1	CZJ52700B5	NBD	KŘP Stěk		17.08.2020	4 212,00	5 096,52	0,00	0,00	1 383,00	2 829,00	4 212,00	0,00	0,00	1 673,43	3 423,09	5 096,52
292	AJ821B	HP B-Series 8/24c BladeSystem SAN Switch	1	CN8509B01E	NBD	KŘP Stěk		17.08.2020	3 264,00	3 949,44	0,00	0,00	1 072,00	2 192,00	3 264,00	0,00	0,00	1 297,12	2 652,32	3 949,44
293	AJ821B	HP B-Series 8/24c BladeSystem SAN Switch	1	CN8509B033	NBD	KŘP Stěk		17.08.2020	3 264,00	3 949,44	0,00	0,00	1 072,00	2 192,00	3 264,00	0,00	0,00	1 297,12	2 652,32	3 949,44
294	711307-B21	HP 6125XLG Blade SWITCH	1	6C750720D7	NBD	KŘP Stěk		17.08.2020	1 352,00	1 635,92	0,00	0,00	444,00	908,00	1 352,00	0,00	0,00	537,24	1 098,68	1 635,92
295	711307-B21	HP 6125XLG Blade SWITCH	1	6C7507207T	NBD	KŘP Stěk		17.08.2020	1 352,00	1 635,92	0,00	0,00	444,00	908,00	1 352,00	0,00	0,00	537,24	1 098,68	1 635,92
296	727021-B21	ProLiant BL460c Gen9	1	CZ35262CPC	NBD	KŘP Stěk		17.08.2020	4 787,00	5 792,27	0,00	0,00	1 572,00	3 215,00	4 787,00	0,00	0,00	1 902,12	3 890,15	5 792,27
297	727021-B21	ProLiant BL460c Gen9	1	CZ35262CP0	NBD	KŘP Stěk		17.08.2020	4 787,00	5 792,27	0,00	0,00	1 572,00	3 215,00	4 787,00	0,00	0,00	1 902,12	3 890,15	5 792,27

298	727021-B21	ProLiant BL460c Gen9	1	CZ35262CR2	NBD	KŘP Stěk		17.08.2020	4 787,00	5 792,27	0,00	0,00	1 572,00	3 215,00	4 787,00	0,00	0,00	1 902,12	3 890,15	5 792,27
299	727021-B21	ProLiant BL460c Gen9	1	CZ35262CP6	NBD	KŘP Stěk		17.08.2020	4 787,00	5 792,27	0,00	0,00	1 572,00	3 215,00	4 787,00	0,00	0,00	1 902,12	3 890,15	5 792,27
300	C8R15A	HP MSA 2040	1	256525B193	NBD	KŘP Stěk		17.08.2020	12 132,00	14 679,72	0,00	0,00	3 984,00	8 148,00	12 132,00	0,00	0,00	4 820,64	9 859,08	14 679,72
301	AJ841A	HP StorageWorks D2700 Disk Enclosure	1	7CE445P1FF	NBD	KŘP Stěk		17.08.2020	7 543,00	9 127,03	0,00	0,00	2 477,00	5 066,00	7 543,00	0,00	0,00	2 997,17	6 129,86	9 127,03
302	C8R18A	HP MSA 2040 LFF Disk Enclosure	1	256519D106	NBD	KŘP Stěk		17.08.2020	9 018,00	10 911,78	0,00	0,00	2 961,00	6 057,00	9 018,00	0,00	0,00	3 582,81	7 328,97	10 911,78
303	C8R18A	HP MSA 2040 LFF Disk Enclosure	1	256524D152	NBD	KŘP Stěk		17.08.2020	9 018,00	10 911,78	0,00	0,00	2 961,00	6 057,00	9 018,00	0,00	0,00	3 582,81	7 328,97	10 911,78
304	C8R26A	HDD HP MSA 4TB 6G SAS 7,2K 3,5"	24		NBD	KŘP Stěk		17.08.2020	0,00	0,00	0,00	0,00	0,00	0,00	0,00	0,00	0,00	0,00	0,00	0,00
305	EHO600JDYTL	HPE 600GB 12G SAS 15k 2.5" HDD	24		NBD	KŘP Stěk		17.08.2020	0,00	0,00	0,00	0,00	0,00	0,00	0,00	0,00	0,00	0,00	0,00	0,00
306	MOO200JEFNV	HPE 200GB 12G SAS 2.5" SSD	2		NBD	KŘP Stěk		17.08.2020	0,00	0,00	0,00	0,00	0,00	0,00	0,00	0,00	0,00	0,00	0,00	0,00
307		HP DL380p Gen8	1	CZ25250K9P	NBD	KŘP Stěk		26.10.2020	3 961,00	4 792,81	0,00	0,00	0,00	3 961,00	3 961,00	0,00	0,00	0,00	4 792,81	4 792,81
308	403320-B22	HP BLc7000 1 PH 2 PSU 4 Fan Trl ICE Kit	1	GB893312EH	NBD	KŘP Stěk		31.12.2019	16 092,00	19 471,32	4 023,00	4 023,00	4 023,00	4 023,00	16 092,00	4 867,83	4 867,83	4 867,83	4 867,83	19 471,32
309								CELKEM:	178 440,00	215 912,40	26 044,00	26 044,00	49 130,00	77 222,00	178 440,00	31 513,24	31 513,24	59 447,30	93 438,62	215 912,40
310	492334-B21	Počítač HP BL680c G5 E7450 2P 8G Svr;	1	CZJ92909F9	NBD	KŘP Ulk		31.12.2019	16 060,00	19 432,60	4 015,00	4 015,00	4 015,00	4 015,00	16 060,00	4 858,15	4 858,15	4 858,15	4 858,15	19 432,60
311	492334-B21	Počítač HP BL680c G5 E7450 2P 8G Svr;	1	CZJ9290C01	NBD	KŘP Ulk		31.12.2019	16 060,00	19 432,60	4 015,00	4 015,00	4 015,00	4 015,00	16 060,00	4 858,15	4 858,15	4 858,15	4 858,15	19 432,60
312	507864-B21	Počítač HP BL460c G6 CTO Blade;	1	GB8931Y3DY	NBD	KŘP Ulk		31.12.2019	9 996,00	12 095,16	2 499,00	2 499,00	2 499,00	2 499,00	9 996,00	3 023,79	3 023,79	3 023,79	3 023,79	12 095,16
313	507864-B21	Počítač HP BL460c G6 CTO Blade;	1	GB8931Y3DP	NBD	KŘP Ulk		31.12.2019	9 996,00	12 095,16	2 499,00	2 499,00	2 499,00	2 499,00	9 996,00	3 023,79	3 023,79	3 023,79	3 023,79	12 095,16
314	403320-B22	HP BLc7000 1 PH 2 PSU 4 Fan Trl ICE Kit;	1	GB893312EN	NBD	KŘP Ulk		31.12.2019	16 092,00	19 471,32	4 023,00	4 023,00	4 023,00	4 023,00	16 092,00	4 867,83	4 867,83	4 867,83	4 867,83	19 471,32
315	735151-B21	HP BL 460c Gen8 E5-v2 10Gb FLB CTO Blade	1	CZ34154FDH	NBD	KŘP Ulk		31.12.2019	9 940,00	12 027,40	2 485,00	2 485,00	2 485,00	2 485,00	9 940,00	3 006,85	3 006,85	3 006,85	3 006,85	12 027,40
316	AE372A	Brocade 4/24 SAN Switch for HP c-Class BladeSystem	1	CN89287053	NBD	KŘP Ulk	nenalezeno		4 020,00	4 864,20	1 005,00	1 005,00	1 005,00	1 005,00	4 020,00	1 216,05	1 216,05	1 216,05	1 216,05	4 864,20
317	AE372A	Brocade 4/24 SAN Switch for HP c-Class BladeSystem	1	CN8928703M	NBD	KŘP Ulk	nenalezeno		4 020,00	4 864,20	1 005,00	1 005,00	1 005,00	1 005,00	4 020,00	1 216,05	1 216,05	1 216,05	1 216,05	4 864,20
318	WS-CBS3020- HPQ	Cisco Catalyst Blade Switch 3020 for HP	1	FOC1321T168	NBD	KŘP Ulk	nenalezeno		0,00	0,00	0,00	0,00	0,00	0,00	0,00	0,00	0,00	0,00	0,00	0,00
319	WS-CBS3020- HPQ	Cisco Catalyst Blade Switch 3020 for HP	1	FOC1321TOXM	NBD	KŘP Ulk	nenalezeno		0,00	0,00	0,00	0,00	0,00	0,00	0,00	0,00	0,00	0,00	0,00	0,00
320	727021-B21	ProLiant BL460c Gen9	1	CZ35262CPA	NBD	KŘP Ulk		17.08.2020	5 630,00	6 812,30	0,00	0,00	1 849,00	3 781,00	5 630,00	0,00	0,00	2 237,29	4 575,01	6 812,30
321	727021-B21	ProLiant BL460c Gen9	1	CZ35262CNX	NBD	KŘP Ulk		17.08.2020	5 630,00	6 812,30	0,00	0,00	1 849,00	3 781,00	5 630,00	0,00	0,00	2 237,29	4 575,01	6 812,30
322	727021-B21	ProLiant BL460c Gen9	1	CZ35262CPV	NBD	KŘP Ulk		17.08.2020	5 630,00	6 812,30	0,00	0,00	1 849,00	3 781,00	5 630,00	0,00	0,00	2 237,29	4 575,01	6 812,30
323	727021-B21	ProLiant BL460c Gen9	1	CZ35262CR6	NBD	KŘP Ulk		17.08.2020	5 630,00	6 812,30	0,00	0,00	1 849,00	3 781,00	5 630,00	0,00	0,00	2 237,29	4 575,01	6 812,30
324	681844-B21	BladeSystem c7000 Enclosure G3	1	CZJ52700B2	NBD	KŘP Ulk		17.08.2020	4 212,00	5 096,52	0,00	0,00	1 383,00	2 829,00	4 212,00	0,00	0,00	1 673,43	3 423,09	5 096,52
325	AJ821B	HP B-series 8/24c SAN Switch BladeSystem c- Class	1	CN8523B00X	NBD	KŘP Ulk		17.08.2020	3 264,00	3 949,44	0,00	0,00	1 072,00	2 192,00	3 264,00	0,00	0,00	1 297,12	2 652,32	3 949,44
326	AJ821B	HP B-series 8/24c SAN Switch BladeSystem c- Class	1	CN8523B00M	NBD	KŘP Ulk		17.08.2020	3 264,00	3 949,44	0,00	0,00	1 072,00	2 192,00	3 264,00	0,00	0,00	1 297,12	2 652,32	3 949,44
327	711307-B21	HP 6125XLG Blade Switch	1	6C750720C8	NBD	KŘP Ulk		17.08.2020	1 352,00	1 635,92	0,00	0,00	444,00	908,00	1 352,00	0,00	0,00	537,24	1 098,68	1 635,92

328	711307-B21	HP 6125XLG Blade Switch	1	6C7507206G	NBD	KŘP UIK		17.08.2020	1 352,00	1 635,92	0,00	0,00	444,00	908,00	1 352,00	0,00	0,00	537,24	1 098,68	1 635,92
329	C8R15A	HP MSA 2040	1	256525B246	NBD	KŘP UIK		17.08.2020	12 132,00	14 679,72	0,00	0,00	3 984,00	8 148,00	12 132,00	0,00	0,00	4 820,64	9 859,08	14 679,72
330	AJ941A	HP StorageWorks D2700 Disk Enclosure	1	7CE445P1FB	NBD	KŘP UIK		17.08.2020	7 543,00	9 127,03	0,00	0,00	2 477,00	5 066,00	7 543,00	0,00	0,00	2 997,17	6 129,86	9 127,03
331	C8R18A	HP MSA 2040 LFF Disk Enclosure	1	256519D142	NBD	KŘP UIK		17.08.2020	9 018,00	10 911,78	0,00	0,00	2 961,00	6 057,00	9 018,00	0,00	0,00	3 582,81	7 328,97	10 911,78
332	C8R18A	HP MSA 2040 LFF Disk Enclosure	1	256519D131	NBD	KŘP UIK		17.08.2020	9 018,00	10 911,78	0,00	0,00	2 961,00	6 057,00	9 018,00	0,00	0,00	3 582,81	7 328,97	10 911,78
333		HP DL380p Gen8	1	CZ25250KB0	NBD	KŘP UIK		26.10.2020	3 961,00	4 792,81	0,00	0,00	0,00	3 961,00	3 961,00	0,00	0,00	0,00	4 792,81	4 792,81
334								CELKEM:	163 820,00	198 222,20	21 546,00	21 546,00	45 740,00	74 988,00	163 820,00	26 070,66	26 070,66	55 345,40	90 735,48	198 222,20
335	507864-B21	Počítač HP BL460c G6 CTO Blade;	1	GB89479MLY	NBD	KŘP ZIK		31.12.2019	9 996,00	12 095,16	2 499,00	2 499,00	2 499,00	2 499,00	9 996,00	3 023,79	3 023,79	3 023,79	3 023,79	12 095,16
336	507864-B21	Počítač HP BL460c G6 CTO Blade;	1	GB89479MML	NBD	KŘP ZIK		31.12.2019	9 996,00	12 095,16	2 499,00	2 499,00	2 499,00	2 499,00	9 996,00	3 023,79	3 023,79	3 023,79	3 023,79	12 095,16
337	403320-B22	HP BLc7000 1 PH 2 PSU 4 Fan Trl ICE Kit;	1	GB89479MSE	NBD	KŘP ZIK		31.12.2019	16 092,00	19 471,32	4 023,00	4 023,00	4 023,00	4 023,00	16 092,00	4 867,83	4 867,83	4 867,83	4 867,83	19 471,32
338	507864-B21	Počítač HP BL460c G6	1	GB8011N4D1	NBD	KŘP ZIK		31.12.2019	9 996,00	12 095,16	2 499,00	2 499,00	2 499,00	2 499,00	9 996,00	3 023,79	3 023,79	3 023,79	3 023,79	12 095,16
339	507864-B21	Počítač HP BL460c G6	1	GB8011N4N4	NBD	KŘP ZIK		31.12.2019	9 996,00	12 095,16	2 499,00	2 499,00	2 499,00	2 499,00	9 996,00	3 023,79	3 023,79	3 023,79	3 023,79	12 095,16
340	507864-B21	Počítač HP BL460c G6	1	GB8011N4JW	NBD	KŘP ZIK		31.12.2019	9 996,00	12 095,16	2 499,00	2 499,00	2 499,00	2 499,00	9 996,00	3 023,79	3 023,79	3 023,79	3 023,79	12 095,16
341	507864-B21	Počítač HP BL460c G6	1	GB8011N4LM	NBD	KŘP ZIK		31.12.2019	9 996,00	12 095,16	2 499,00	2 499,00	2 499,00	2 499,00	9 996,00	3 023,79	3 023,79	3 023,79	3 023,79	12 095,16
342	AJ821A	HP B-series 8/24c BladeSystem SAN Switch	1	GB89479MW5	NBD	KŘP ZIK		nenalezeno	35 108,00	42 480,68	24 539,00	3 523,00	3 523,00	3 523,00	35 108,00	29 692,19	4 262,83	4 262,83	4 262,83	42 480,68
343	AJ821A	HP B-series 8/24c BladeSystem SAN Switch	1	GB89479MVD	NBD	KŘP ZIK		nenalezeno	35 108,00	42 480,68	24 539,00	3 523,00	3 523,00	3 523,00	35 108,00	29 692,19	4 262,83	4 262,83	4 262,83	42 480,68
344	410916-B21	HP Blc Cisco 1GbE 3020 Switch Opt Kit	1	FOC1342T0BZ	NBD	KŘP ZIK		nenalezeno	0,00	0,00	0,00	0,00	0,00	0,00	0,00	0,00	0,00	0,00	0,00	0,00
345	410916-B21	HP Blc Cisco 1GbE 3020 Switch Opt Kit	1	FOC1342T0JL	NBD	KŘP ZIK		nenalezeno	0,00	0,00	0,00	0,00	0,00	0,00	0,00	0,00	0,00	0,00	0,00	0,00
346	681844-B21	Chassis for HP Blade Servers HP BLC7000	1	CZJ52700B7	NBD	KŘP ZIK		17.08.2020	4 212,00	5 096,52	0,00	0,00	1 383,00	2 829,00	4 212,00	0,00	0,00	1 673,43	3 423,09	5 096,52
347	727021-B21	Jednotka základní - počítač technologický HP BL460C GEN9	1	CZ35262CLM	NBD	KŘP ZIK		17.08.2020	5 630,00	6 812,30	0,00	0,00	1 849,00	3 781,00	5 630,00	0,00	0,00	2 237,29	4 575,01	6 812,30
348	727021-B21	Jednotka základní - počítač technologický HP BL460C GEN9	1	CZ35262CLS	NBD	KŘP ZIK		17.08.2020	5 630,00	6 812,30	0,00	0,00	1 849,00	3 781,00	5 630,00	0,00	0,00	2 237,29	4 575,01	6 812,30
349	727021-B21	Jednotka základní - počítač technologický HP BL460C GEN9	1	CZ35262CM6	NBD	KŘP ZIK		17.08.2020	5 630,00	6 812,30	0,00	0,00	1 849,00	3 781,00	5 630,00	0,00	0,00	2 237,29	4 575,01	6 812,30
350	727021-B21	Jednotka základní - počítač technologický HP BL460C GEN9	1	CZ35262CN0	NBD	KŘP ZIK		17.08.2020	5 630,00	6 812,30	0,00	0,00	1 849,00	3 781,00	5 630,00	0,00	0,00	2 237,29	4 575,01	6 812,30
351	C8R15A	Pole diskové HP MSA2040	1	256525B200	NBD	KŘP ZIK		17.08.2020	12 132,00	14 679,72	0,00	0,00	3 984,00	8 148,00	12 132,00	0,00	0,00	4 820,64	9 859,08	14 679,72
352	AJ821B	HP B-Series 8/24c Bladesystem SAN Switch	1	CN8509B042	NBD	KŘP ZIK		17.08.2020	3 264,00	3 949,44	0,00	0,00	1 072,00	2 192,00	3 264,00	0,00	0,00	1 297,12	2 652,32	3 949,44
353	AJ821B	HP B-Series 8/24c Bladesystem SAN Switch	1	CN8509B01A	NBD	KŘP ZIK		17.08.2020	3 264,00	3 949,44	0,00	0,00	1 072,00	2 192,00	3 264,00	0,00	0,00	1 297,12	2 652,32	3 949,44
354	711307-B21	HP 6125XLG Blade SWITCH	1	6C7451202R	NBD	KŘP ZIK		17.08.2020	1 352,00	1 635,92	0,00	0,00	444,00	908,00	1 352,00	0,00	0,00	537,24	1 098,68	1 635,92
355	711307-B21	HP 6125XLG Blade SWITCH	1	6C750720D5	NBD	KŘP ZIK		17.08.2020	1 352,00	1 635,92	0,00	0,00	444,00	908,00	1 352,00	0,00	0,00	537,24	1 098,68	1 635,92
356	AJ841A	HP StorageWorks D2700 Disk Enclosure	1	7CE447P27L	NBD	KŘP ZIK		17.08.2020	7 543,00	9 127,03	0,00	0,00	2 477,00	5 066,00	7 543,00	0,00	0,00	2 997,17	6 129,86	9 127,03

357	C8R18A	HP MSA 2040 LFF Disk Enclosure	1	256519D093	NBD	KŘP Zik		17.08.2020	9 018,00	10 911,78	0,00	0,00	2 961,00	6 057,00	9 018,00	0,00	0,00	3 582,81	7 328,97	10 911,78
358	C8R18A	HP MSA 2040 LFF Disk Enclosure	1	256519D124	NBD	KŘP Zik		17.08.2020	9 018,00	10 911,78	0,00	0,00	2 961,00	6 057,00	9 018,00	0,00	0,00	3 582,81	7 328,97	10 911,78
359	C8R26A	HDD HP MSA 4TB 6G SAS 7,2K 3,5"	24		NBD	KŘP Zik		17.08.2020	0,00	0,00	0,00	0,00	0,00	0,00	0,00	0,00	0,00	0,00	0,00	0,00
360	EH0600JDYTL	HPE 600GB 12G SAS 15k 2.5" HDD	24		NBD	KŘP Zik		17.08.2020	0,00	0,00	0,00	0,00	0,00	0,00	0,00	0,00	0,00	0,00	0,00	0,00
361	MO0200JEFNV	HPE 200GB 12G SAS 2.5" SSD	2		NBD	KŘP Zik		17.08.2020	0,00	0,00	0,00	0,00	0,00	0,00	0,00	0,00	0,00	0,00	0,00	0,00
362		HP DL380p Gen8	1	CZ25250KB1	NBD	KŘP Zik		26.10.2020	3 961,00	4 792,81	0,00	0,00	0,00	3 961,00	3 961,00	0,00	0,00	0,00	4 792,81	4 792,81
363								CELKEM:	223 920,00	270 943,20	68 095,00	26 063,00	50 257,00	79 505,00	223 920,00	82 394,95	31 536,23	60 810,97	96 201,05	270 943,20
364		HP PROLIANT ML350 TO	X28-SHR-DATA	CZJ70904T5	24x7x4resp.	PP	OIPIT	31.12.2019	17 240,00	20 860,40	4 310,00	4 310,00	4 310,00	4 310,00	17 240,00	5 215,10	5 215,10	5 215,10	5 215,10	20 860,40
365		HP DL S85R07	ESX3.5 TR.AA	CZJ1360G9G	24x7x4resp.	PP	OIPIT	31.12.2019	40 800,00	49 368,00	10 200,00	10 200,00	10 200,00	10 200,00	40 800,00	12 342,00	12 342,00	12 342,00	12 342,00	49 368,00
366		HP BLC7000	C7000 - VYVOJ	GB8949B4WS	24x7x4resp.	PP	OIPIT	31.12.2019	28 100,00	34 001,00	7 025,00	7 025,00	7 025,00	7 025,00	28 100,00	8 500,25	8 500,25	8 500,25	8 500,25	34 001,00
367		HP DL380G5 5160 2G EU Svr	X26-TRM	CZC7124P02	24x7x4resp.	PP	OIPIT	31.12.2019	44 164,00	53 438,44	11 041,00	11 041,00	11 041,00	11 041,00	44 164,00	13 359,61	13 359,61	13 359,61	13 359,61	53 438,44
368		HP BLC7000	X00-ENO3	CZ3340PDWR	24x7x4resp.	PP	OIPIT	31.12.2019	20 924,00	25 318,04	5 231,00	5 231,00	5 231,00	5 231,00	20 924,00	6 329,51	6 329,51	6 329,51	6 329,51	25 318,04
369		HP BLC7000	X00-EN01	CZ3218H7YD	24x7x4resp.	PP	OIPIT	31.12.2019	28 100,00	34 001,00	7 025,00	7 025,00	7 025,00	7 025,00	28 100,00	8 500,25	8 500,25	8 500,25	8 500,25	34 001,00
370		HP BL460C G7 CTO	X00-PROV OZ02	CZJ2450DPX	24x7x4resp.	PP	OIPIT	31.12.2019	16 360,00	19 795,60	4 090,00	4 090,00	4 090,00	4 090,00	16 360,00	4 948,90	4 948,90	4 948,90	4 948,90	19 795,60
371		HP BL460C G7 CTO	X00-PROV OZ01	CZJ2450DPY	24x7x4resp.	PP	OIPIT	31.12.2019	16 360,00	19 795,60	4 090,00	4 090,00	4 090,00	4 090,00	16 360,00	4 948,90	4 948,90	4 948,90	4 948,90	19 795,60
372		HP BL460C G8 CTO	X00-PROV OZ12	CZ3340PDWT	24x7x4resp.	PP	OIPIT	31.12.2019	16 596,00	20 081,16	4 149,00	4 149,00	4 149,00	4 149,00	16 596,00	5 020,29	5 020,29	5 020,29	5 020,29	20 081,16
373		HP BL460C G8 CTO	X00-PROV OZ13	CZ3340PDWW	24x7x4resp.	PP	OIPIT	31.12.2019	16 596,00	20 081,16	4 149,00	4 149,00	4 149,00	4 149,00	16 596,00	5 020,29	5 020,29	5 020,29	5 020,29	20 081,16
374		HP BL460C G8 CTO	X00-PROV OZ16	CZ3340PDWY	24x7x4resp.	PP	OIPIT	31.12.2019	16 596,00	20 081,16	4 149,00	4 149,00	4 149,00	4 149,00	16 596,00	5 020,29	5 020,29	5 020,29	5 020,29	20 081,16
375		HP BL460C G8 CTO	X00-PROV OZ17	CZ3340PDX1	24x7x4resp.	PP	OIPIT	31.12.2019	16 596,00	20 081,16	4 149,00	4 149,00	4 149,00	4 149,00	16 596,00	5 020,29	5 020,29	5 020,29	5 020,29	20 081,16
376		HP BL460C G8 CTO	X00-PROV OZ14	CZ3340PDX3	24x7x4resp.	PP	OIPIT	31.12.2019	16 596,00	20 081,16	4 149,00	4 149,00	4 149,00	4 149,00	16 596,00	5 020,29	5 020,29	5 020,29	5 020,29	20 081,16
377		HP BL460C G8 CTO	X00-PROV OZ15	CZ3340PDX5	24x7x4resp.	PP	OIPIT	31.12.2019	16 596,00	20 081,16	4 149,00	4 149,00	4 149,00	4 149,00	16 596,00	5 020,29	5 020,29	5 020,29	5 020,29	20 081,16
378		HP BL460C G8 CTO	X00-PROV OZ18	CZ3340PDX7	24x7x4resp.	PP	OIPIT	31.12.2019	16 596,00	20 081,16	4 149,00	4 149,00	4 149,00	4 149,00	16 596,00	5 020,29	5 020,29	5 020,29	5 020,29	20 081,16
379		HP BL460C G8 CTO	X00-RESM V03	CZ3340PDX9	24x7x4resp.	PP	OIPIT	31.12.2019	16 596,00	20 081,16	4 149,00	4 149,00	4 149,00	4 149,00	16 596,00	5 020,29	5 020,29	5 020,29	5 020,29	20 081,16
380		HP BL460C G8 CTO	X00-S-PROV OZ02	SGH410D3KJ	24x7x4resp.	PP	OIPIT	31.12.2019	16 360,00	19 795,60	4 090,00	4 090,00	4 090,00	4 090,00	16 360,00	4 948,90	4 948,90	4 948,90	4 948,90	19 795,60
381		HP BL460C G8 CTO	X00-S-PROV OZ05	SGH410D3XL	24x7x4resp.	PP	OIPIT	31.12.2019	16 360,00	19 795,60	4 090,00	4 090,00	4 090,00	4 090,00	16 360,00	4 948,90	4 948,90	4 948,90	4 948,90	19 795,60
382		HP BL460C G8 CTO	X00-S-PROV OZ03	SGH410D3XN	24x7x4resp.	PP	OIPIT	31.12.2019	16 360,00	19 795,60	4 090,00	4 090,00	4 090,00	4 090,00	16 360,00	4 948,90	4 948,90	4 948,90	4 948,90	19 795,60

383		HP BL460C G8 CTO	X00-S-PROV OZ02	SGH410D3XR	24x7x4resp.	PP	OIPIT	31.12.2019	16 360,00	19 795,60	4 090,00	4 090,00	4 090,00	4 090,00	16 360,00	4 948,90	4 948,90	4 948,90	4 948,90	19 795,60
384		HP BL460C G8 CTO	X00-S-PROV OZ01	SGH410D3XT	24x7x4resp.	PP	OIPIT	31.12.2019	16 360,00	19 795,60	4 090,00	4 090,00	4 090,00	4 090,00	16 360,00	4 948,90	4 948,90	4 948,90	4 948,90	19 795,60
385		HP BL460C G8 CTO	X00-S-PROV OZ04	SGH410D3XW	24x7x4resp.	PP	OIPIT	31.12.2019	16 360,00	19 795,60	4 090,00	4 090,00	4 090,00	4 090,00	16 360,00	4 948,90	4 948,90	4 948,90	4 948,90	19 795,60
386		HP PROLIANT DL360 G8	X00-CMSO 2	SGH410D3XF	24x7x4resp.	PP	OIPIT	31.12.2019	24 564,00	29 722,44	6 141,00	6 141,00	6 141,00	6 141,00	24 564,00	7 430,61	7 430,61	7 430,61	7 430,61	29 722,44
387		HP BLC7000	X01-EN01	SGH410D3XH	24x7x4resp.	PP	OIPIT	31.12.2019	45 040,00	54 498,40	11 260,00	11 260,00	11 260,00	11 260,00	45 040,00	13 624,60	13 624,60	13 624,60	13 624,60	54 498,40
388		HP BLADE ENCLOSURES C7000	X00-EN02	CZ3233TBXM	24x7x4resp.	PP	OIPIT	31.12.2019	28 100,00	34 001,00	7 025,00	7 025,00	7 025,00	7 025,00	28 100,00	8 500,25	8 500,25	8 500,25	8 500,25	34 001,00
389		HP BL460C G8 CTO	X00-BSID2 0	CZ3230S6K2	24x7x4resp.	PP	OIPIT	31.12.2019	16 360,00	19 795,60	4 090,00	4 090,00	4 090,00	4 090,00	16 360,00	4 948,90	4 948,90	4 948,90	4 948,90	19 795,60
390		HP PROLIANT DL360 G8	X00-BMG MIN20	CZ3230S6K4	24x7x4resp.	PP	OIPIT	31.12.2019	23 620,00	28 580,20	5 905,00	5 905,00	5 905,00	5 905,00	23 620,00	7 145,05	7 145,05	7 145,05	7 145,05	28 580,20
391		HP MSL8048	STR-MSL4	DEC22607D1	24x7x4resp.	PP	OIPIT	31.12.2019	141 628,00	171 369,88	35 407,00	35 407,00	35 407,00	35 407,00	141 628,00	42 842,47	42 842,47	42 842,47	42 842,47	171 369,88
392		HP BLADE ENCLOSURES C7000	CPLX0 3	CZ3230S6JK	24x7x4resp.	PP	OIPIT	31.12.2019	57 384,00	69 434,64	17 655,00	13 243,00	13 243,00	13 243,00	57 384,00	21 362,55	16 024,03	16 024,03	16 024,03	69 434,64
393		HP BL460C G8 CTO	X00-MGM OV10	CZ3230S8R9	24x7x4resp.	PP	OIPIT	31.12.2019	16 360,00	19 795,60	4 090,00	4 090,00	4 090,00	4 090,00	16 360,00	4 948,90	4 948,90	4 948,90	4 948,90	19 795,60
394		HP BL460C G8 CTO	X00-SIIWD 10	CZ3230S8R8	24x7x4resp.	PP	OIPIT	31.12.2019	16 360,00	19 795,60	4 090,00	4 090,00	4 090,00	4 090,00	16 360,00	4 948,90	4 948,90	4 948,90	4 948,90	19 795,60
395		HP PROLIANT DL360 G8	X00-MGMI N10	CZ3230S8RD	24x7x4resp.	PP	OIPIT	31.12.2019	23 620,00	28 580,20	5 905,00	5 905,00	5 905,00	5 905,00	23 620,00	7 145,05	7 145,05	7 145,05	7 145,05	28 580,20
396		HP MSL8048	WIN-MSL3	DEC22707F8	24x7x4resp.	PP	OIPIT	31.12.2019	141 628,00	171 369,88	35 407,00	35 407,00	35 407,00	35 407,00	141 628,00	42 842,47	42 842,47	42 842,47	42 842,47	171 369,88
397		HP PROLIANT BL460C G8 X86	X00-PROV OZ03	CZJ30701PB	24x7x4resp.	PP	OIPIT	31.12.2019	16 360,00	19 795,60	4 090,00	4 090,00	4 090,00	4 090,00	16 360,00	4 948,90	4 948,90	4 948,90	4 948,90	19 795,60
398		HP PROLIANT BL460C G8 X86	X00-PROV OZ04	CZJ30701PC	24x7x4resp.	PP	OIPIT	31.12.2019	16 360,00	19 795,60	4 090,00	4 090,00	4 090,00	4 090,00	16 360,00	4 948,90	4 948,90	4 948,90	4 948,90	19 795,60
399		HP BL460C G8 CTO	X00-PROV OZ09	CZJ33701QX	24x7x4resp.	PP	OIPIT	31.12.2019	59 616,00	72 135,36	14 904,00	14 904,00	14 904,00	14 904,00	59 616,00	18 033,84	18 033,84	18 033,84	18 033,84	72 135,36
400		HP BL460C G8 CTO	X00-PROV OZ10	CZJ33701QY	24x7x4resp.	PP	OIPIT	31.12.2019	59 616,00	72 135,36	14 904,00	14 904,00	14 904,00	14 904,00	59 616,00	18 033,84	18 033,84	18 033,84	18 033,84	72 135,36
401		HP BL460C G8 CTO	X00-PROV OZ07	CZJ33701QZ	24x7x4resp.	PP	OIPIT	31.12.2019	59 616,00	72 135,36	14 904,00	14 904,00	14 904,00	14 904,00	59 616,00	18 033,84	18 033,84	18 033,84	18 033,84	72 135,36
402		HP BL460C G8 CTO	X00-PROV OZ08	CZJ33701R0	24x7x4resp.	PP	OIPIT	31.12.2019	59 616,00	72 135,36	14 904,00	14 904,00	14 904,00	14 904,00	59 616,00	18 033,84	18 033,84	18 033,84	18 033,84	72 135,36
403		HP BL460C G8 CTO	X00-PROV OZ05	CZJ33701R1	24x7x4resp.	PP	OIPIT	31.12.2019	59 616,00	72 135,36	14 904,00	14 904,00	14 904,00	14 904,00	59 616,00	18 033,84	18 033,84	18 033,84	18 033,84	72 135,36
404		HP BL460C G8 CTO	X00-PROV OZ06	CZJ33701R2	24x7x4resp.	PP	OIPIT	31.12.2019	59 616,00	72 135,36	14 904,00	14 904,00	14 904,00	14 904,00	59 616,00	18 033,84	18 033,84	18 033,84	18 033,84	72 135,36
405		HP BL460C G8 CTO	X00-PROV OZ11	CZ3338NANW	24x7x4resp.	PP	OIPIT	31.12.2019	16 360,00	19 795,60	4 090,00	4 090,00	4 090,00	4 090,00	16 360,00	4 948,90	4 948,90	4 948,90	4 948,90	19 795,60
406		HP BLADE ENCLOSURES C7000	CPLX0 2	CZ3230S8L9	24x7x4resp.	PP	OIPIT	31.12.2019	51 084,00	61 811,64	12 771,00	12 771,00	12 771,00	12 771,00	51 084,00	15 452,91	15 452,91	15 452,91	15 452,91	61 811,64
407		HP BLADE ENCLOSURES C7000	CPLX0 1	CZ3230S8PY	24x7x4resp.	PP	OIPIT	31.12.2019	52 972,00	64 096,12	13 243,00	13 243,00	13 243,00	13 243,00	52 972,00	16 024,03	16 024,03	16 024,03	16 024,03	64 096,12

408		HP ProLiant DL 380 G7	DATAP ORT	CZ2038DVQG	24x7x 4resp.	PP	OIPIT	31.12.2019	34 860,00	42 180,60	8 715,00	8 715,00	8 715,00	8 715,00	34 860,00	10 545,15	10 545,15	10 545,15	10 545,15	42 180,60
409		HP ProLiant DL 380 G7	INTEG RA	CZ2038DVQH	24x7x 4resp.	PP	OIPIT	31.12.2019	34 860,00	42 180,60	8 715,00	8 715,00	8 715,00	8 715,00	34 860,00	10 545,15	10 545,15	10 545,15	10 545,15	42 180,60
410		HP ProLiant DL 320 G6	CDG	CZ104202WD	24x7x 4resp.	PP	OIPIT	31.12.2019	10 312,00	12 477,52	2 578,00	2 578,00	2 578,00	2 578,00	10 312,00	3 119,38	3 119,38	3 119,38	3 119,38	12 477,52
411		HP PROLIANT DL380E GEN8	ESX9	CZJ3500347	24x7x 4resp.	PP	OIPIT	31.12.2019	14 260,00	17 254,60	3 565,00	3 565,00	3 565,00	3 565,00	14 260,00	4 313,65	4 313,65	4 313,65	4 313,65	17 254,60
412		HP BLADE ENCLOSURES C7000	CPLX0 4	SGH416F287	24x7x 4resp.	PP	OIPIT	31.12.2019	46 112,00	55 795,52	11 528,00	11 528,00	11 528,00	11 528,00	46 112,00	13 948,88	13 948,88	13 948,88	13 948,88	55 795,52
413		HP BL460C G8 CTO	X00- TI- SIICD1 0	CZ34164KX4	24x7x 4resp.	PP	OIPIT	31.12.2019	40 472,00	48 971,12	10 118,00	10 118,00	10 118,00	10 118,00	40 472,00	12 242,78	12 242,78	12 242,78	12 242,78	48 971,12
414		HP BL460C G8 CTO	X00- TI- SIWWD 10	CZ34164KX6	24x7x 4resp.	PP	OIPIT	31.12.2019	40 472,00	48 971,12	10 118,00	10 118,00	10 118,00	10 118,00	40 472,00	12 242,78	12 242,78	12 242,78	12 242,78	48 971,12
415		HP BL460C G8 CTO	X00- BTS- SIWWD 20	CZ34164KX8	24x7x 4resp.	PP	OIPIT	31.12.2019	40 472,00	48 971,12	10 118,00	10 118,00	10 118,00	10 118,00	40 472,00	12 242,78	12 242,78	12 242,78	12 242,78	48 971,12
416		HP BL460C GEN9	X01- ESX- MGMT 02	CZ264903ZC	24x7x 4resp.	PP	OIPIT	07.01.2020	18 746,00	22 682,66	4 448,00	4 766,00	4 766,00	4 766,00	18 746,00	5 382,08	5 766,86	5 766,86	5 766,86	22 682,66
417		HP BL460C GEN9	X00- MBP- LUC01	CZ2704016V	24x7x 4resp.	PP	OIPIT	17.02.2020	37 542,00	45 425,82	5 157,00	10 795,00	10 795,00	10 795,00	37 542,00	6 239,97	13 061,95	13 061,95	13 061,95	45 425,82
418		HP BL460C GEN9	X00- MBP- LUC02	CZ2704008D	24x7x 4resp.	PP	OIPIT	17.02.2020	37 413,00	45 269,73	5 028,00	10 795,00	10 795,00	10 795,00	37 413,00	6 083,88	13 061,95	13 061,95	13 061,95	45 269,73
419	C8R15A	HP MSA2040 SAN	X26- VDI- MSA2 040	256525B203	24x7x 4RESP	PP	OIPIT	31.07.2020	19 598,00	23 713,58	0,00	0,00	6 435,00	13 163,00	19 598,00	0,00	0,00	7 786,35	15 927,23	23 713,58
420	727021-B21	HP BL460C GEN9	X00- ESX- SHP01	CZ35262CPP	24x7x 4resp.	PP	OIPIT	17.08.2020	7 096,00	8 586,16	0,00	0,00	2 330,00	4 766,00	7 096,00	0,00	0,00	2 819,30	5 766,86	8 586,16
421	727021-B21	HP BL460C GEN9	X00- ESX- SHP02	CZ35262CPM	24x7x 4resp.	PP	OIPIT	17.08.2020	7 096,00	8 586,16	0,00	0,00	2 330,00	4 766,00	7 096,00	0,00	0,00	2 819,30	5 766,86	8 586,16
422	727021-B21	HP BL460C GEN9	X00- ESX- SHP03	CZ35262CP8	24x7x 4resp.	PP	OIPIT	17.08.2020	7 096,00	8 586,16	0,00	0,00	2 330,00	4 766,00	7 096,00	0,00	0,00	2 819,30	5 766,86	8 586,16
423	727021-B21	HP BL460C GEN9	X00- ESXVD I01	CZ35262CNM	24x7x 4resp.	PP	OIPIT	17.08.2020	7 096,00	8 586,16	0,00	0,00	2 330,00	4 766,00	7 096,00	0,00	0,00	2 819,30	5 766,86	8 586,16
424	727021-B21	HP BL460C GEN9	X00- ESXVD I02	CZ35262CPX	24x7x 4resp.	PP	OIPIT	17.08.2020	7 096,00	8 586,16	0,00	0,00	2 330,00	4 766,00	7 096,00	0,00	0,00	2 819,30	5 766,86	8 586,16
425	727021-B21	HP BL460C GEN9	X00- ESXVD I03	CZ35262CNV	24x7x 4resp.	PP	OIPIT	17.08.2020	7 096,00	8 586,16	0,00	0,00	2 330,00	4 766,00	7 096,00	0,00	0,00	2 819,30	5 766,86	8 586,16
426	681844-B21	HP C7000 G3	X00- VDI- C7000	CZJ52700B1	24x7x 4resp.	PP	OIPIT	17.08.2020	7 312,00	8 847,52	0,00	0,00	2 401,00	4 911,00	7 312,00	0,00	0,00	2 905,21	5 942,31	8 847,52
427	AJ821B	HP B-Series 8/24c Bladesystem SAN Switch	1	CN8523B00Y	24x7x 4resp.	PP	OIPIT	17.08.2020	5 777,00	6 990,17	0,00	0,00	1 897,00	3 880,00	5 777,00	0,00	0,00	2 295,37	4 694,80	6 990,17
428	AJ821B	HP B-Series 8/24c Bladesystem SAN Switch	1	CN8523B00S	24x7x 4resp.	PP	OIPIT	17.08.2020	5 777,00	6 990,17	0,00	0,00	1 897,00	3 880,00	5 777,00	0,00	0,00	2 295,37	4 694,80	6 990,17
429	711307-B21	HP 6125XLG Blade SWITCH	1	6C75072077	24x7x 4resp.	PP	OIPIT	17.08.2020	0,00	0,00	0,00	0,00	0,00	0,00	0,00	0,00	0,00	0,00	0,00	0,00
430	711307-B21	HP 6125XLG Blade SWITCH	1	6C750720KW	24x7x 4resp.	PP	OIPIT	17.08.2020	0,00	0,00	0,00	0,00	0,00	0,00	0,00	0,00	0,00	0,00	0,00	0,00
431	C8R15A	HP MSA2040 SAN	X00- VDI- MSA2	256525B194	24x7x 4resp.	PP	OIPIT	17.08.2020	19 598,00	23 713,58	0,00	0,00	6 435,00	13 163,00	19 598,00	0,00	0,00	7 786,35	15 927,23	23 713,58

			040																	
432	AJ841A	HP StorageWorks D2700 Disk Enclosure	1	7CE449P2K6	24x7x4resp	PP	OIPIT	17.08.2020	12 382,00	14 982,22	0,00	0,00	4 066,00	8 316,00	12 382,00	0,00	0,00	4 919,86	10 062,36	14 982,22
433	C8R18A	HP MSA 2040 LFF Disk Enclosure	1	256519D125	24x7x4resp	PP	OIPIT	17.08.2020	14 803,00	17 911,63	0,00	0,00	4 861,00	9 942,00	14 803,00	0,00	0,00	5 881,81	12 029,82	17 911,63
434	C8R18A	HP MSA 2040 LFF Disk Enclosure	1	256519D109	24x7x4resp	PP	OIPIT	17.08.2020	14 803,00	17 911,63	0,00	0,00	4 861,00	9 942,00	14 803,00	0,00	0,00	5 881,81	12 029,82	17 911,63
435	C8R26A	HDD HP MSA 4TB 6G SAS 7,2K 3,5"	24		24x7x4resp	PP	OIPIT	17.08.2020	0,00	0,00	0,00	0,00	0,00	0,00	0,00	0,00	0,00	0,00	0,00	0,00
436	EH0600IDYTL	HPE 600GB 12G SAS 15k 2.5" HDD	24		24x7x4resp	PP	OIPIT	17.08.2020	0,00	0,00	0,00	0,00	0,00	0,00	0,00	0,00	0,00	0,00	0,00	0,00
437	MO0200JEFNV	HPE 200GB 12G SAS 2.5" SSD	2		24x7x4resp	PP	OIPIT	17.08.2020	0,00	0,00	0,00	0,00	0,00	0,00	0,00	0,00	0,00	0,00	0,00	0,00
438	727021-B21	HP BL460C GEN9		X01-ESX-MGMT01 CZ35262CRC	24x7x4resp	PP	OIPIT	17.08.2020	7 096,00	8 586,16	0,00	0,00	2 330,00	4 766,00	7 096,00	0,00	0,00	2 819,30	5 766,86	8 586,16
439	727021-B21	HP BL460C GEN9		X26-ESXVD I01 CZ35262CR8	24x7x4resp	PP	OIPIT	17.08.2020	7 096,00	8 586,16	0,00	0,00	2 330,00	4 766,00	7 096,00	0,00	0,00	2 819,30	5 766,86	8 586,16
440	727021-B21	HP BL460C GEN9		X26-ESXVD I02 CZ35262CRA	24x7x4resp	PP	OIPIT	17.08.2020	7 096,00	8 586,16	0,00	0,00	2 330,00	4 766,00	7 096,00	0,00	0,00	2 819,30	5 766,86	8 586,16
441	727021-B21	HP BL460C GEN9		X26-ESXVD I03 CZ35262CRE	24x7x4resp	PP	OIPIT	17.08.2020	7 096,00	8 586,16	0,00	0,00	2 330,00	4 766,00	7 096,00	0,00	0,00	2 819,30	5 766,86	8 586,16
442	727021-B21	HP BL460C GEN9		X26-ESXVD I04 CZ35262CPS	24x7x4resp	PP	OIPIT	17.08.2020	7 096,00	8 586,16	0,00	0,00	2 330,00	4 766,00	7 096,00	0,00	0,00	2 819,30	5 766,86	8 586,16
443	727021-B21	HP BL460C GEN9		X26-ESXVD I05 CZ35262CR4	24x7x4resp	PP	OIPIT	17.08.2020	7 096,00	8 586,16	0,00	0,00	2 330,00	4 766,00	7 096,00	0,00	0,00	2 819,30	5 766,86	8 586,16
444	681844-B21	HP C7000 G3		X26-VDI-C7000 CZJ52700BD	24x7x4resp	PP	OIPIT	17.08.2020	7 312,00	8 847,52	0,00	0,00	2 401,00	4 911,00	7 312,00	0,00	0,00	2 905,21	5 942,31	8 847,52
445	AJ821B	HP B-Series 8/24c Bladesystem SAN Switch	1	CN8523B00U	24x7x4resp	PP	OIPIT	17.08.2020	5 777,00	6 990,17	0,00	0,00	1 897,00	3 880,00	5 777,00	0,00	0,00	2 295,37	4 694,80	6 990,17
446	AJ821B	HP B-Series 8/24c Bladesystem SAN Switch	1	CN8523B00K	24x7x4resp	PP	OIPIT	17.08.2020	5 777,00	6 990,17	0,00	0,00	1 897,00	3 880,00	5 777,00	0,00	0,00	2 295,37	4 694,80	6 990,17
447	711307-B21	HP 6125XLG Blade SWITCH	1	6C7507207H	24x7x4resp	PP	OIPIT	17.08.2020	0,00	0,00	0,00	0,00	0,00	0,00	0,00	0,00	0,00	0,00	0,00	0,00
448	711307-B21	HP 6125XLG Blade SWITCH	1	6C750720K7	24x7x4resp	PP	OIPIT	17.08.2020	0,00	0,00	0,00	0,00	0,00	0,00	0,00	0,00	0,00	0,00	0,00	0,00
449	AJ841A	HP StorageWorks D2700 Disk Enclosure	1	7CE445P1GP	24x7x4resp	PP	OIPIT	17.08.2020	12 382,00	14 982,22	0,00	0,00	4 066,00	8 316,00	12 382,00	0,00	0,00	4 919,86	10 062,36	14 982,22
450	C8R18A	HP MSA 2040 LFF Disk Enclosure	1	256519D139	24x7x4resp	PP	OIPIT	17.08.2020	14 803,00	17 911,63	0,00	0,00	4 861,00	9 942,00	14 803,00	0,00	0,00	5 881,81	12 029,82	17 911,63
451	C8R18A	HP MSA 2040 LFF Disk Enclosure	1	256519D095	24x7x4resp	PP	OIPIT	17.08.2020	14 803,00	17 911,63	0,00	0,00	4 861,00	9 942,00	14 803,00	0,00	0,00	5 881,81	12 029,82	17 911,63
452	C8R26A	HDD HP MSA 4TB 6G SAS 7,2K 3,5"	24		24x7x4resp	PP	OIPIT	17.08.2020	0,00	0,00	0,00	0,00	0,00	0,00	0,00	0,00	0,00	0,00	0,00	0,00
453	EH0600IDYTL	HPE 600GB 12G SAS 15k 2.5" HDD	24		24x7x4resp	PP	OIPIT	17.08.2020	0,00	0,00	0,00	0,00	0,00	0,00	0,00	0,00	0,00	0,00	0,00	0,00
454	MO0200JEFNV	HPE 200GB 12G SAS 2.5" SSD	2		24x7x4resp	PP	OIPIT	17.08.2020	0,00	0,00	0,00	0,00	0,00	0,00	0,00	0,00	0,00	0,00	0,00	0,00
455		HP DL380P GEN8		CONN ECTOR -DC2 CZ25250KB2	24x7x4resp	PP	OIPIT	26.10.2020	6 234,00	7 543,14	0,00	0,00	0,00	6 234,00	6 234,00	0,00	0,00	0,00	7 543,14	7 543,14
456		HP DL360P GEN8		ESM CZ25250MTL	24x7x4resp	PP	OIPIT	26.10.2020	6 234,00	7 543,14	0,00	0,00	0,00	6 234,00	6 234,00	0,00	0,00	0,00	7 543,14	7 543,14
457		HP DL360P GEN8		ESM2 CZ25250K9W	24x7x4resp	PP	OIPIT	26.10.2020	6 234,00	7 543,14	0,00	0,00	0,00	6 234,00	6 234,00	0,00	0,00	0,00	7 543,14	7 543,14
458		HP DL380P GEN8		LOGGE R-DC1 CZ25250MTN	24x7x4resp	PP	OIPIT	26.10.2020	6 234,00	7 543,14	0,00	0,00	0,00	6 234,00	6 234,00	0,00	0,00	0,00	7 543,14	7 543,14

459		HP DL380P GEN8	LOGGE R-DC2	CZ25250MTM	24x7x 4resp	PP	OIPIT	26.10.2020	6 234,00	7 543,14	0,00	0,00	0,00	6 234,00	6 234,00	0,00	0,00	0,00	7 543,14	7 543,14
460		HP C7000 G3	X00-EN05	CZ35348ESH	24x7x 4resp	PP	OIPIT	26.10.2020	3 493,00	4 226,53	0,00	0,00	0,00	3 493,00	3 493,00	0,00	0,00	0,00	4 226,53	4 226,53
461		HP BL460C GEN9	X00-SQL14-01	CZ25341091	24x7x 4resp	PP	OIPIT	26.10.2020	12 899,00	15 607,79	0,00	0,00	0,00	12 899,00	12 899,00	0,00	0,00	0,00	15 607,79	15 607,79
462		HP BL460C GEN9	X00-SQL14-02	CZ2534108Y	24x7x 4resp	PP	OIPIT	26.10.2020	12 899,00	15 607,79	0,00	0,00	0,00	12 899,00	12 899,00	0,00	0,00	0,00	15 607,79	15 607,79
463		HP BL460C GEN9	X00-SQL14-03	CZ25341090	24x7x 4resp	PP	OIPIT	26.10.2020	12 899,00	15 607,79	0,00	0,00	0,00	12 899,00	12 899,00	0,00	0,00	0,00	15 607,79	15 607,79
464		HP BL460C GEN9	X00-S-SQL14-01	CZ2534108Z	24x7x 4resp	PP	OIPIT	26.10.2020	12 899,00	15 607,79	0,00	0,00	0,00	12 899,00	12 899,00	0,00	0,00	0,00	15 607,79	15 607,79
465		HP BL460C GEN8	X00-S-SQL14-02	CZ25341092	24x7x 4resp	PP	OIPIT	26.10.2020	12 899,00	15 607,79	0,00	0,00	0,00	12 899,00	12 899,00	0,00	0,00	0,00	15 607,79	15 607,79
466		HP BL460C GEN9	X00-S-SQL14-03	CZ2534108X	24x7x 4resp	PP	OIPIT	26.10.2020	12 899,00	15 607,79	0,00	0,00	0,00	12 899,00	12 899,00	0,00	0,00	0,00	15 607,79	15 607,79
467		HP BL460C GEN9	X00-ESX-MGMT 01	CZ253801K3	24x7x 4resp	PP	OIPIT	31.10.2020	18 026,00	21 811,46	0,00	0,00	0,00	18 026,00	18 026,00	0,00	0,00	0,00	21 811,46	21 811,46
468		HP C7000 G3	X00-EN06	CZJ5380H2W	24x7x 4resp	PP	OIPIT	15.11.2020	2 456,00	2 971,76	0,00	0,00	0,00	2 456,00	2 456,00	0,00	0,00	0,00	2 971,76	2 971,76
469		HP BL460C GEN9	X00-MBP-ESX01	CZ2538198C	24x7x 4resp	PP	OIPIT	15.11.2020	4 850,00	5 868,50	0,00	0,00	0,00	4 850,00	4 850,00	0,00	0,00	0,00	5 868,50	5 868,50
470		HP BL460C GEN9	X00-MBP-ESX02	CZ2538198B	24x7x 4resp	PP	OIPIT	15.11.2020	4 850,00	5 868,50	0,00	0,00	0,00	4 850,00	4 850,00	0,00	0,00	0,00	5 868,50	5 868,50
471		HP BL460C GEN9	X00-MBP-ESX03	CZ25381989	24x7x 4resp	PP	OIPIT	15.11.2020	4 850,00	5 868,50	0,00	0,00	0,00	4 850,00	4 850,00	0,00	0,00	0,00	5 868,50	5 868,50
472		HP BL460C GEN9	X00-MBP-ESX04	CZ253805TH	24x7x 4resp	PP	OIPIT	15.11.2020	4 850,00	5 868,50	0,00	0,00	0,00	4 850,00	4 850,00	0,00	0,00	0,00	5 868,50	5 868,50
473		HP BL460C GEN9	X00-MBP-ESX05	CZ253805TK	24x7x 4resp	PP	OIPIT	15.11.2020	4 850,00	5 868,50	0,00	0,00	0,00	4 850,00	4 850,00	0,00	0,00	0,00	5 868,50	5 868,50
474		HP BL460C GEN9	X00-MBP-ESX06	CZ253805TJ	24x7x 4resp	PP	OIPIT	15.11.2020	4 850,00	5 868,50	0,00	0,00	0,00	4 850,00	4 850,00	0,00	0,00	0,00	5 868,50	5 868,50
475		HP BL460C GEN9	X00-MBP-ESX21	CZ2538198D	24x7x 4resp	PP	OIPIT	15.11.2020	2 383,00	2 883,43	0,00	0,00	0,00	2 383,00	2 383,00	0,00	0,00	0,00	2 883,43	2 883,43
476		HP BL460C GEN9	X00-MBP-ESX22	CZ253805TL	24x7x 4resp	PP	OIPIT	15.11.2020	2 383,00	2 883,43	0,00	0,00	0,00	2 383,00	2 383,00	0,00	0,00	0,00	2 883,43	2 883,43
477		HP C7000 G3	X01-EN02	CZJ5380H2X	24x7x 4resp	PP	OIPIT	15.11.2020	2 456,00	2 971,76	0,00	0,00	0,00	2 456,00	2 456,00	0,00	0,00	0,00	2 971,76	2 971,76
478		OV Upgrade E-LTU	69	CZ-C226-403	24x7x 4resp	PP	OIPIT	31.12.2019	121 632,00	147 174,72	30 408,00	30 408,00	30 408,00	30 408,00	121 632,00	36 793,68	36 793,68	36 793,68	36 793,68	147 174,72
479	638526-B21	HP Blc VC Flex-10 Enet Module Opt	1	3C43040198	NBD	PP	NPC	31.12.2019	0,00	0,00	0,00	0,00	0,00	0,00	0,00	0,00	0,00	0,00	0,00	0,00
480	638526-B21	HP Blc VC Flex-10 Enet Module Opt	1	3C4304016C	NBD	PP	NPC	31.12.2019	0,00	0,00	0,00	0,00	0,00	0,00	0,00	0,00	0,00	0,00	0,00	0,00
481	507019-B21	HP Blc7000 CTO 3 IN LCD ROHS Encl	1	CZ3319DSVN	24x7x 4resp	PP	NPC	31.12.2019	28 100,00	34 001,00	7 025,00	7 025,00	7 025,00	7 025,00	28 100,00	8 500,25	8 500,25	8 500,25	8 500,25	34 001,00
482	AJ820B	HP B-series 8/12c BladeSystem SAN switch	1	CN8312A01Z	NBD	PP	NPC	31.12.2019	8 768,00	10 609,28	2 192,00	2 192,00	2 192,00	2 192,00	8 768,00	2 652,32	2 652,32	2 652,32	2 652,32	10 609,28
483	AJ820B	HP B-series 8/12c BladeSystem SAN switch	1	CN8312A02K	NBD	PP	NPC	31.12.2019	8 768,00	10 609,28	2 192,00	2 192,00	2 192,00	2 192,00	8 768,00	2 652,32	2 652,32	2 652,32	2 652,32	10 609,28

484	641016-B21	HP BL460c Gen8 10Gb FLB CTO Blade	1	CZJ3190BGM	NBD	PP	NPC	31.12.2019	9 940,00	12 027,40	2 485,00	2 485,00	2 485,00	2 485,00	9 940,00	3 006,85	3 006,85	3 006,85	3 006,85	12 027,40
485	641016-B21	HP BL460c Gen8 10Gb FLB CTO Blade	1	CZJ3190BM9	NBD	PP	NPC	31.12.2019	9 940,00	12 027,40	2 485,00	2 485,00	2 485,00	2 485,00	9 940,00	3 006,85	3 006,85	3 006,85	3 006,85	12 027,40
486	641016-B21	HP BL460c Gen8 10Gb FLB CTO Blade	1	CZJ3190BMF	NBD	PP	NPC	31.12.2019	9 940,00	12 027,40	2 485,00	2 485,00	2 485,00	2 485,00	9 940,00	3 006,85	3 006,85	3 006,85	3 006,85	12 027,40
487	AP838B	HP P2000 LFF Modular Smart Array Chassis	1	Z56308C116	NBD	PP	NPC	31.12.2019	25 992,00	31 450,32	6 498,00	6 498,00	6 498,00	6 498,00	25 992,00	7 862,58	7 862,58	7 862,58	7 862,58	31 450,32
488	AP836B	HP P2000 G3 MSA Fibre Channel Controller	1	CN8310N010	24x7x4resp.	PP	NCOZ	31.12.2019	0,00	0,00	0,00	0,00	0,00	0,00	0,00	0,00	0,00	0,00	0,00	0,00
489	641016-B21	Server HP ProLiant BL460c Gen8 10/20Gb FLB CTO Blade	1	CZJ44307MV	NBD	PP	NCOZ	31.12.2019	9 940,00	12 027,40	2 485,00	2 485,00	2 485,00	2 485,00	9 940,00	3 006,85	3 006,85	3 006,85	3 006,85	12 027,40
490	638526-B21	HP VC Flex-10/10D Module	1	3C4304017Y	NBD	PP	NCOZ	31.12.2019	0,00	0,00	0,00	0,00	0,00	0,00	0,00	0,00	0,00	0,00	0,00	0,00
491	638526-B21	HP VC Flex-10/10D Module	1	3C4304018K	NBD	PP	NCOZ	31.12.2019	0,00	0,00	0,00	0,00	0,00	0,00	0,00	0,00	0,00	0,00	0,00	0,00
492	AJ820B	HP B-series 8/12c SAN Switch BladeSystem c-Class	1	CN8312A017	NBD	PP	NCOZ	31.12.2019	8 768,00	10 609,28	2 192,00	2 192,00	2 192,00	2 192,00	8 768,00	2 652,32	2 652,32	2 652,32	2 652,32	10 609,28
493	AJ820B	HP B-series 8/12c SAN Switch BladeSystem c-Class	1	CN8312A00G	NBD	PP	NCOZ	31.12.2019	8 768,00	10 609,28	2 192,00	2 192,00	2 192,00	2 192,00	8 768,00	2 652,32	2 652,32	2 652,32	2 652,32	10 609,28
494	399524-B21	ProLiant DL360 G5	1	GB8929X1MW	NBD	PP	NCOZ	31.12.2019	8 194,57	9 915,43	3 512,00	3 512,00	1 170,57	0,00	8 194,57	4 249,52	4 249,52	1 416,39	0,00	9 915,43
495	399524-B21	ProLiant DL360 G5	1	GB8929X1N0	NBD	PP	NCOZ	31.12.2019	8 194,57	9 915,43	3 512,00	3 512,00	1 170,57	0,00	8 194,57	4 249,52	4 249,52	1 416,39	0,00	9 915,43
496	399524-B21	ProLiant DL360 G5	1	GB8929X1N1	NBD	PP	NCOZ	31.12.2019	8 194,57	9 915,43	3 512,00	3 512,00	1 170,57	0,00	8 194,57	4 249,52	4 249,52	1 416,39	0,00	9 915,43
497	399524-B21	ProLiant DL360 G5	1	GB8929X1N4	NBD	PP	NCOZ	31.12.2019	8 194,57	9 915,43	3 512,00	3 512,00	1 170,57	0,00	8 194,57	4 249,52	4 249,52	1 416,39	0,00	9 915,43
498	399524-B21	ProLiant DL360 G5	1	GB8929X1N5	NBD	PP	NCOZ	31.12.2019	14 048,00	16 998,08	3 512,00	3 512,00	3 512,00	3 512,00	14 048,00	4 249,52	4 249,52	4 249,52	4 249,52	16 998,08
499	399524-B21	ProLiant DL360 G5	1	GB8929X1N8	NBD	PP	NCOZ	31.12.2019	8 194,57	9 915,43	3 512,00	3 512,00	1 170,57	0,00	8 194,57	4 249,52	4 249,52	1 416,39	0,00	9 915,43
500	399524-B21	ProLiant DL360 G5	1	GB8929X1N9	NBD	PP	NCOZ	31.12.2019	14 048,00	16 998,08	3 512,00	3 512,00	3 512,00	3 512,00	14 048,00	4 249,52	4 249,52	4 249,52	4 249,52	16 998,08
501	399524-B21	ProLiant DL360 G5	1	GB8929X1N8	NBD	PP	NCOZ	31.12.2019	8 194,57	9 915,43	3 512,00	3 512,00	1 170,57	0,00	8 194,57	4 249,52	4 249,52	1 416,39	0,00	9 915,43
502	399524-B21	ProLiant DL360 G5	1	GB8929X1NE	NBD	PP	NCOZ	31.12.2019	8 194,57	9 915,43	3 512,00	3 512,00	1 170,57	0,00	8 194,57	4 249,52	4 249,52	1 416,39	0,00	9 915,43
503	399524-B21	ProLiant DL360 G5	1	GB8929X1NH	NBD	PP	NCOZ	31.12.2019	14 048,00	16 998,08	3 512,00	3 512,00	3 512,00	3 512,00	14 048,00	4 249,52	4 249,52	4 249,52	4 249,52	16 998,08
504	293765-001	ProLiant DL360 G5	1	GB8929X1NL	NBD	PP	NCOZ	31.12.2019	8 194,57	9 915,43	3 512,00	3 512,00	1 170,57	0,00	8 194,57	4 249,52	4 249,52	1 416,39	0,00	9 915,43
505	399524-B21	ProLiant DL360 G5	1	GB8929X1NN	NBD	PP	NCOZ	31.12.2019	14 048,00	16 998,08	3 512,00	3 512,00	3 512,00	3 512,00	14 048,00	4 249,52	4 249,52	4 249,52	4 249,52	16 998,08
506	399524-B21	ProLiant DL360 G5	1	GB8929X1NP	NBD	PP	NCOZ	31.12.2019	8 194,57	9 915,43	3 512,00	3 512,00	1 170,57	0,00	8 194,57	4 249,52	4 249,52	1 416,39	0,00	9 915,43
507	399524-B21	ProLiant DL360 G5	1	GB8929X1NS	NBD	PP	NCOZ	31.12.2019	14 048,00	16 998,08	3 512,00	3 512,00	3 512,00	3 512,00	14 048,00	4 249,52	4 249,52	4 249,52	4 249,52	16 998,08
508	399524-B21	ProLiant DL360 G5	1	GB8929X1NW	NBD	PP	NCOZ	31.12.2019	8 194,57	9 915,43	3 512,00	3 512,00	1 170,57	0,00	8 194,57	4 249,52	4 249,52	1 416,39	0,00	9 915,43
509	399524-B21	ProLiant DL360 G5	1	GB8929X1NY	NBD	PP	NCOZ	31.12.2019	14 048,00	16 998,08	3 512,00	3 512,00	3 512,00	3 512,00	14 048,00	4 249,52	4 249,52	4 249,52	4 249,52	16 998,08
510	399524-B21	ProLiant DL360 G5	1	GB8929X1P0	NBD	PP	NCOZ	31.12.2019	8 194,57	9 915,43	3 512,00	3 512,00	1 170,57	0,00	8 194,57	4 249,52	4 249,52	1 416,39	0,00	9 915,43
511	399524-B21	ProLiant DL360 G5	1	GB8929X1P2	NBD	PP	NCOZ	31.12.2019	8 194,57	9 915,43	3 512,00	3 512,00	1 170,57	0,00	8 194,57	4 249,52	4 249,52	1 416,39	0,00	9 915,43
512	399524-B21	ProLiant DL360 G5	1	GB8929X1P5	NBD	PP	NCOZ	31.12.2019	8 194,57	9 915,43	3 512,00	3 512,00	1 170,57	0,00	8 194,57	4 249,52	4 249,52	1 416,39	0,00	9 915,43
513	399524-B21	ProLiant DL360 G5	1	GB8929X1P7	NBD	PP	NCOZ	31.12.2019	8 194,57	9 915,43	3 512,00	3 512,00	1 170,57	0,00	8 194,57	4 249,52	4 249,52	1 416,39	0,00	9 915,43

514	641016-B21	Server HP ProLiant BL460c Gen8 10Gb FLB CTO Blade	1	CZJ3190BMB	NBD	PP	NCOZ	31.12.2019	9 940,00	12 027,40	2 485,00	2 485,00	2 485,00	2 485,00	9 940,00	3 006,85	3 006,85	3 006,85	3 006,85	12 027,40
515	641016-B21	Server HP ProLiant BL460c Gen8 10Gb FLB CTO Blade	1	CZJ3190BMD	NBD	PP	NCOZ	31.12.2019	9 940,00	12 027,40	2 485,00	2 485,00	2 485,00	2 485,00	9 940,00	3 006,85	3 006,85	3 006,85	3 006,85	12 027,40
516	641016-B21	Server HP ProLiant BL460c Gen8 10Gb FLB CTO Blade	1	CZJ3190BMC	NBD	PP	NCOZ	31.12.2019	9 940,00	12 027,40	2 485,00	2 485,00	2 485,00	2 485,00	9 940,00	3 006,85	3 006,85	3 006,85	3 006,85	12 027,40
517	507019-B21	HP Blc7000 CTO 3 IN LCD ROHS Encl	1	CZ3319DSVH	24x7x4resp.	PP	NCOZ	31.12.2019	28 100,00	34 001,00	7 025,00	7 025,00	7 025,00	7 025,00	28 100,00	8 500,25	8 500,25	8 500,25	8 500,25	34 001,00
518	AP8388	HP P2000 LFF Modular Smart Array Chassis	1	256308C117	24x7x4resp.	PP	NCOZ	31.12.2019	41 804,00	50 582,84	10 451,00	10 451,00	10 451,00	10 451,00	41 804,00	12 645,71	12 645,71	12 645,71	12 645,71	50 582,84
519	653200-B21	server HP DL380-G8	1	CZ2319083C	24x7x4resp.	PP	NCOZ	31.12.2019	33 008,00	39 939,68	8 252,00	8 252,00	8 252,00	8 252,00	33 008,00	9 984,92	9 984,92	9 984,92	9 984,92	39 939,68
520	582938-002	diskové pole MSA P2000 G3 FC	1	256308C118	24x7x4resp.	PP	NCOZ	31.12.2019	41 804,00	50 582,84	10 451,00	10 451,00	10 451,00	10 451,00	41 804,00	12 645,71	12 645,71	12 645,71	12 645,71	50 582,84
521	653200-B21	ProLiant DL380p Gen8	1	CZ24441QNT	24x7x4resp.	PP	NCOZ	31.12.2019	34 892,00	42 219,32	8 723,00	8 723,00	8 723,00	8 723,00	34 892,00	10 554,83	10 554,83	10 554,83	10 554,83	42 219,32
522	639410-001	diskové pole MSA 2040	1	256439B305	24x7x4resp.	PP	NCOZ	31.12.2019	52 652,00	63 708,92	13 163,00	13 163,00	13 163,00	13 163,00	52 652,00	15 927,23	15 927,23	15 927,23	15 927,23	63 708,92
523	C8R15A	HP MSA 2040 SAN DC SFF Storage	1	256525B204	24x7x4resp.	PP	NCOZ	17.08.2020	19 598,00	23 713,58	0,00	0,00	6 435,00	13 163,00	19 598,00	0,00	0,00	7 786,35	15 927,23	23 713,58
524	681844-B21	HPE Blc7000 CTO 3 IN LCD Plat Enclosure	1	CZJ52700BJ	24x7x4resp.	PP	NCOZ	17.08.2020	7 312,00	8 847,52	0,00	0,00	2 401,00	4 911,00	7 312,00	0,00	0,00	2 905,21	5 942,31	8 847,52
525	AJ821B	HP B-series 8/24c BladeSystem SAN Switch	1	CN8523B00Z	24x7x4resp.	PP	NCOZ	17.08.2020	5 777,00	6 990,17	0,00	0,00	1 897,00	3 880,00	5 777,00	0,00	0,00	2 295,37	4 694,80	6 990,17
526	AJ821B	HP B-series 8/24c BladeSystem SAN Switch	1	CN8523B010	24x7x4resp.	PP	NCOZ	17.08.2020	5 777,00	6 990,17	0,00	0,00	1 897,00	3 880,00	5 777,00	0,00	0,00	2 295,37	4 694,80	6 990,17
527	711307-B21	HP 6125XLG Blade Switch	1	6C7507206Z	24x7x4resp.	PP	NCOZ	17.08.2020	2 254,00	2 727,34	0,00	0,00	740,00	1 514,00	2 254,00	0,00	0,00	895,40	1 831,94	2 727,34
528	711307-B21	HP 6125XLG Blade Switch	1	6C7507203W	24x7x4resp.	PP	NCOZ	17.08.2020	2 254,00	2 727,34	0,00	0,00	740,00	1 514,00	2 254,00	0,00	0,00	895,40	1 831,94	2 727,34
529	727021-B21	HPE BL460c Gen9 10Gb/20Gb FLB CTO Blade	1	CZ35262CRH	24x7x4resp.	PP	NCOZ	17.08.2020	7 096,00	8 586,16	0,00	0,00	2 330,00	4 766,00	7 096,00	0,00	0,00	2 819,30	5 766,86	8 586,16
530	727021-B21	HPE BL460c Gen9 10Gb/20Gb FLB CTO Blade	1	CZ35262CRK	24x7x4resp.	PP	NCOZ	17.08.2020	7 096,00	8 586,16	0,00	0,00	2 330,00	4 766,00	7 096,00	0,00	0,00	2 819,30	5 766,86	8 586,16
531	813198-B21	HPE BL460c Gen9 10Gb/20Gb FLB CTO Blade	1	CZ263000WL	24x7x4resp.	PP	NCOZ	17.08.2020	0,00	0,00	0,00	0,00	0,00	0,00	0,00	0,00	0,00	0,00	0,00	0,00
532	813198-B21	HPE BL460c Gen9 10Gb/20Gb FLB CTO Blade	1	CZ263000WK	24x7x4resp.	PP	NCOZ	17.08.2020	0,00	0,00	0,00	0,00	0,00	0,00	0,00	0,00	0,00	0,00	0,00	0,00
533	AJ941A	HP StorageWorks D2700 Disk Enclosure	1	7CE449P2K7	24x7x4resp.	PP	NCOZ	17.08.2020	12 382,00	14 982,22	0,00	0,00	4 066,00	8 316,00	12 382,00	0,00	0,00	4 919,86	10 062,36	14 982,22
534	C8R18A	HP MSA 2040 LFF Disk Enclosure	1	256519D115	24x7x4resp.	PP	NCOZ	17.08.2020	14 803,00	17 911,63	0,00	0,00	4 861,00	9 942,00	14 803,00	0,00	0,00	5 881,81	12 029,82	17 911,63
535	C8R18A	HP MSA 2040 LFF Disk Enclosure	1	256524D155	24x7x4resp.	PP	NCOZ	17.08.2020	14 803,00	17 911,63	0,00	0,00	4 861,00	9 942,00	14 803,00	0,00	0,00	5 881,81	12 029,82	17 911,63
536	C8R26A	HDD HP MSA 4TB 6G SAS 7,2K 3,5"	24		24x7x4resp.	PP	NCOZ	17.08.2020	0,00	0,00	0,00	0,00	0,00	0,00	0,00	0,00	0,00	0,00	0,00	0,00
537	EH0600JDYTL	HPE 600GB 12G SAS 15k 2.5" HDD	24		24x7x4resp.	PP	NCOZ	17.08.2020	0,00	0,00	0,00	0,00	0,00	0,00	0,00	0,00	0,00	0,00	0,00	0,00
538	MO0200JEFNV	HPE 200GB 12G SAS 2.5" SSD	2		24x7x4resp.	PP	NCOZ	17.08.2020	0,00	0,00	0,00	0,00	0,00	0,00	0,00	0,00	0,00	0,00	0,00	0,00
539	719064-B21	HP DL380 Gen9 8SFFCTO	1	CZJ638022X	24x7x4resp.	PP	NCOZ	31.12.2019	32 336,00	39 126,56	8 084,00	8 084,00	8 084,00	8 084,00	32 336,00	9 781,64	9 781,64	9 781,64	9 781,64	39 126,56
540	639410-001	MSA 1040	1	256628B035	24x7x4resp.	PP	NCOZ	31.12.2019	41 804,00	50 582,84	10 451,00	10 451,00	10 451,00	10 451,00	41 804,00	12 645,71	12 645,71	12 645,71	12 645,71	50 582,84
541		DL380 G5	1	GB8735SNNA	NBD	PP	KÚ	31.12.2019	18 552,00	22 447,92	4 638,00	4 638,00	4 638,00	4 638,00	18 552,00	5 611,98	5 611,98	5 611,98	5 611,98	22 447,92

542		DL380 G5	1	CZJ802A3GE	NBD	PP	KÚ	31.12.2019	20 220,00	24 466,20	5 055,00	5 055,00	5 055,00	5 055,00	20 220,00	6 116,55	6 116,55	6 116,55	6 116,55	24 466,20
543		Storageworks MSA 70	1	SGA801005N	NBD	PP	KÚ	31.12.2019	22 080,00	26 716,80	5 520,00	5 520,00	5 520,00	5 520,00	22 080,00	6 679,20	6 679,20	6 679,20	6 679,20	26 716,80
544		ML570 G4 R04	1	GB8712A3T8	NBD	PP	KÚ	31.12.2019	40 500,00	49 005,00	10 125,00	10 125,00	10 125,00	10 125,00	40 500,00	12 251,25	12 251,25	12 251,25	12 251,25	49 005,00
545		DL380 G5	1	CZC8490FB5	NBD	PP	KÚ	31.12.2019	18 552,00	22 447,92	4 638,00	4 638,00	4 638,00	4 638,00	18 552,00	5 611,98	5 611,98	5 611,98	5 611,98	22 447,92
546		DL380 G6	1	GB8021WWNR	NBD	PP	KÚ	31.12.2019	16 860,00	20 400,60	4 215,00	4 215,00	4 215,00	4 215,00	16 860,00	5 100,15	5 100,15	5 100,15	5 100,15	20 400,60
547		DL380 G6	1	GB8021WWNS	NBD	PP	KÚ	31.12.2019	16 860,00	20 400,60	4 215,00	4 215,00	4 215,00	4 215,00	16 860,00	5 100,15	5 100,15	5 100,15	5 100,15	20 400,60
548		DL380 G6	1	GB8021WWNW	NBD	PP	KÚ	31.12.2019	16 860,00	20 400,60	4 215,00	4 215,00	4 215,00	4 215,00	16 860,00	5 100,15	5 100,15	5 100,15	5 100,15	20 400,60
549		DL380 G6	1	GB8021WWNM	NBD	PP	KÚ	31.12.2019	16 860,00	20 400,60	4 215,00	4 215,00	4 215,00	4 215,00	16 860,00	5 100,15	5 100,15	5 100,15	5 100,15	20 400,60
550		DL380 G6	1	GB8021WWNX	NBD	PP	KÚ	31.12.2019	16 860,00	20 400,60	4 215,00	4 215,00	4 215,00	4 215,00	16 860,00	5 100,15	5 100,15	5 100,15	5 100,15	20 400,60
551		DL180 G6	1	CZ3129MRL9	NBD	PP	KÚ	31.12.2019	9 500,00	11 495,00	2 375,00	2 375,00	2 375,00	2 375,00	9 500,00	2 873,75	2 873,75	2 873,75	2 873,75	11 495,00
552		MSL6030 LTO-4 U 1840 FC Lib	1	2U2020000M	NBD	PP	KÚ	31.12.2019	120 960,00	146 361,60	30 240,00	30 240,00	30 240,00	30 240,00	120 960,00	36 590,40	36 590,40	36 590,40	36 590,40	146 361,60
553		M6412-A Fibre Channel Drive Enclosure	1	SGA01101WW	NBD	PP	KÚ	31.12.2019	10 647,00	12 882,87	2 661,00	2 662,00	2 662,00	2 662,00	10 647,00	3 219,81	3 221,02	3 221,02	3 221,02	12 882,87
554		M6412-A Fibre Channel Drive Enclosure	1	SGA01101XA	NBD	PP	KÚ	31.12.2019	10 647,00	12 882,87	2 661,00	2 662,00	2 662,00	2 662,00	10 647,00	3 219,81	3 221,02	3 221,02	3 221,02	12 882,87
555		M6412-A Fibre Channel Drive Enclosure	1	SGA01101X1	NBD	PP	KÚ	31.12.2019	10 647,00	12 882,87	2 661,00	2 662,00	2 662,00	2 662,00	10 647,00	3 219,81	3 221,02	3 221,02	3 221,02	12 882,87
556		HP T77600 Rckmnt Kybd 17in Monitor	1	2C400322B0	NBD	PP	KÚ	31.12.2019	12 100,00	14 641,00	3 025,00	3 025,00	3 025,00	3 025,00	12 100,00	3 660,25	3 660,25	3 660,25	3 660,25	14 641,00
557		HP 0x2x8 KVM Svr Cnsl G2 SW	1	MY2006GPME	NBD	PP	KÚ	31.12.2019	11 640,00	14 084,40	2 910,00	2 910,00	2 910,00	2 910,00	11 640,00	3 521,10	3 521,10	3 521,10	3 521,10	14 084,40
558		HP 16A High Voltage Modular PDU	1	CN09520993	NBD	PP	KÚ	31.12.2019	5 200,00	6 292,00	1 300,00	1 300,00	1 300,00	1 300,00	5 200,00	1 573,00	1 573,00	1 573,00	1 573,00	6 292,00
559		Storageworks MSA 70	1	SGA80800V6	NBD	PP	KÚ	31.12.2019	22 080,00	26 716,80	5 520,00	5 520,00	5 520,00	5 520,00	22 080,00	6 679,20	6 679,20	6 679,20	6 679,20	26 716,80
560	JC101A	HP 5800-48G Switch with 2 Slots	1	CN31BFPO27	NBD	PP	KÚ	31.12.2019	33 984,00	41 120,64	8 496,00	8 496,00	8 496,00	8 496,00	33 984,00	10 280,16	10 280,16	10 280,16	10 280,16	41 120,64
561	JC101A	HP 5800-48G Switch with 2 Slots	1	CN31BFPO28	NBD	PP	KÚ	31.12.2019	33 984,00	41 120,64	8 496,00	8 496,00	8 496,00	8 496,00	33 984,00	10 280,16	10 280,16	10 280,16	10 280,16	41 120,64
562	754524-B21	HPE DL180 Gen9	1	CZ254812WY	NBD	PP	KÚ	31.12.2019	10 816,00	13 087,36	2 704,00	2 704,00	2 704,00	2 704,00	10 816,00	3 271,84	3 271,84	3 271,84	3 271,84	13 087,36
563	681844-B21	BladeSystem c7000 Enclosure G3	1	CZJ52700B9	NBD	PP	KÚ	17.08.2020	4 212,00	5 096,52	0,00	0,00	1 383,00	2 829,00	4 212,00	0,00	0,00	1 673,43	3 423,09	5 096,52
564	711307-B21	HP 6125XLG Blade Switch	1	6C7507204Y	NBD	PP	KÚ	17.08.2020	1 352,00	1 635,92	0,00	0,00	444,00	908,00	1 352,00	0,00	0,00	537,24	1 098,68	1 635,92
565	711307-B21	HP 6125XLG Blade Switch	1	6C75072071	NBD	PP	KÚ	17.08.2020	1 352,00	1 635,92	0,00	0,00	444,00	908,00	1 352,00	0,00	0,00	537,24	1 098,68	1 635,92
566	AJ821B	HP B-series 8/24c SAN Switch BladeSystem	1	CN8523B00G	NBD	PP	KÚ	17.08.2020	3 264,00	3 949,44	0,00	0,00	1 072,00	2 192,00	3 264,00	0,00	0,00	1 297,12	2 652,32	3 949,44
567	AJ821B	HP B-series 8/24c SAN Switch BladeSystem	1	CN8523B012	NBD	PP	KÚ	17.08.2020	3 264,00	3 949,44	0,00	0,00	1 072,00	2 192,00	3 264,00	0,00	0,00	1 297,12	2 652,32	3 949,44
568	C8R15A	HP MSA2040	1	2S6525B209	NBD	PP	KÚ	17.08.2020	12 132,00	14 679,72	0,00	0,00	3 984,00	8 148,00	12 132,00	0,00	0,00	4 820,64	9 859,08	14 679,72
569	AJ941A	D2700 SAS	1	7CE443P3CD	NBD	PP	KÚ	17.08.2020	7 543,00	9 127,03	0,00	0,00	2 477,00	5 066,00	7 543,00	0,00	0,00	2 997,17	6 129,86	9 127,03
570	C8R18A	HP MSA 2040 LFF Disk Enclosure	1	2S6519D105	NBD	PP	KÚ	17.08.2020	9 018,00	10 911,78	0,00	0,00	2 961,00	6 057,00	9 018,00	0,00	0,00	3 582,81	7 328,97	10 911,78
571	C8R18A	HP MSA 2040 LFF Disk Enclosure	1	2S6519D127	NBD	PP	KÚ	17.08.2020	9 018,00	10 911,78	0,00	0,00	2 961,00	6 057,00	9 018,00	0,00	0,00	3 582,81	7 328,97	10 911,78
572	C8R26A	HDD HP MSA 4TB 6G SAS 7,2K 3,5"	24		NBD	PP	KÚ	17.08.2020	0,00	0,00	0,00	0,00	0,00	0,00	0,00	0,00	0,00	0,00	0,00	0,00

573	EH0600JIDYTL	HPE 600GB 12G SAS 15k 2.5" HDD	24		NBD	PP	KÚ	17.08.2020	0,00	0,00	0,00	0,00	0,00	0,00	0,00	0,00	0,00	0,00	0,00	0,00		
574	MO0200JEFNV	HPE 200GB 12G SAS 2.5" SSD	2		NBD	PP	KÚ	17.08.2020	0,00	0,00	0,00	0,00	0,00	0,00	0,00	0,00	0,00	0,00	0,00	0,00		
575	727021-B21	HP BL460C GEN9	1	CZ35272E3V	NBD	PP	KÚ	17.08.2020	5 630,00	6 812,30	0,00	0,00	1 849,00	3 781,00	5 630,00	0,00	0,00	2 237,29	4 575,01	6 812,30		
576	727021-B21	HP BL460C GEN9	1	CZ35272E44	NBD	PP	KÚ	17.08.2020	5 630,00	6 812,30	0,00	0,00	1 849,00	3 781,00	5 630,00	0,00	0,00	2 237,29	4 575,01	6 812,30		
577	EH0600JIDYTL	HPE 600GB 12G SAS 15k 2.5" HDD	20	WAFONB16 WAF0Q0PB WAFONC2G WAFOLWG1 WAF0Q0SK WAFONC26 WAF0Q0N6 WAF0PF38 WAF0QC29 WAF0Q02V WAFOLWLX WAF0Q010 WAF0Q2TR WAFONN8E WAF0Q25G WAF0Q1CR WAF0Q1GW WAF0Q258 WAF0Q1XH WAFOLW5V	NBD	PP	KÚ	17.08.2020	0,00	0,00	0,00	0,00	0,00	0,00	0,00	0,00	0,00	0,00	0,00	0,00		
578	681844-B21	server HP Blc7000 CTO 3 IN LCD Plat Enclosure	1	CZ35240XEN	NBD	PP	ŘSCP	31.12.2019	17 656,00	21 363,76 Kč	0,00	0,00	4 414,00 Kč	13 242,00 Kč	17 656,00 Kč	0,00	0,00	5 340,94 Kč	16 022,82 Kč	21 363,76 Kč		
579	735151-B21	server HP BL460C G8 CTO	1	CZ35240XEX	NBD	PP	ŘSCP	31.12.2019	13 488,00	16 320,48 Kč	0,00	0,00	3 372,00 Kč	10 116,00 Kč	13 488,00 Kč	0,00	0,00	4 080,12 Kč	12 240,36 Kč	16 320,48 Kč		
580	735151-B21	server HP BL460C G8 CTO	1	CZ35240XF0	NBD	PP	ŘSCP	31.12.2019	13 488,00	16 320,48 Kč	0,00	0,00	3 372,00 Kč	10 116,00 Kč	13 488,00 Kč	0,00	0,00	4 080,12 Kč	12 240,36 Kč	16 320,48 Kč		
581	735151-B21	server HP BL460C G8 CTO	1	CZ35240XF2	NBD	PP	ŘSCP	31.12.2019	13 488,00	16 320,48 Kč	0,00	0,00	3 372,00 Kč	10 116,00 Kč	13 488,00 Kč	0,00	0,00	4 080,12 Kč	12 240,36 Kč	16 320,48 Kč		
582	735151-B21	server HP BL460C G8 CTO	1	CZ35240XF4	NBD	PP	ŘSCP	31.12.2019	13 488,00	16 320,48 Kč	0,00	0,00	3 372,00 Kč	10 116,00 Kč	13 488,00 Kč	0,00	0,00	4 080,12 Kč	12 240,36 Kč	16 320,48 Kč		
583	JG932A	switch HP 5130-24G-4SPF	1	CN54GPV06P	NBD	PP	ŘSCP	31.12.2019	5 800,00	7 018,00 Kč	0,00	0,00	1 450,00 Kč	4 350,00 Kč	5 800,00 Kč	0,00	0,00	1 754,50 Kč	5 263,50 Kč	7 018,00 Kč		
584	JG932A	switch HP 5130-24G-4SPF	1	CN54GPV1LW	NBD	PP	ŘSCP	31.12.2019	5 800,00	7 018,00 Kč	0,00	0,00	1 450,00 Kč	4 350,00 Kč	5 800,00 Kč	0,00	0,00	1 754,50 Kč	5 263,50 Kč	7 018,00 Kč		
585	JG932A	switch HP 5130-24G-4SPF	1	CN54GPV08N	NBD	PP	ŘSCP	31.12.2019	5 800,00	7 018,00 Kč	0,00	0,00	1 450,00 Kč	4 350,00 Kč	5 800,00 Kč	0,00	0,00	1 754,50 Kč	5 263,50 Kč	7 018,00 Kč		
586	JG932A	switch HP 5130-24G-4SPF	1	CN54GPV0L9	NBD	PP	ŘSCP	31.12.2019	5 800,00	7 018,00 Kč	0,00	0,00	1 450,00 Kč	4 350,00 Kč	5 800,00 Kč	0,00	0,00	1 754,50 Kč	5 263,50 Kč	7 018,00 Kč		
587	AJ941A	HP StorageWorks D2700 Disk Enclosure	1	7CE430P248		PP	NCOZ	31.12.2019	17 560,00	21 247,60 Kč	0,00	0,00	4 390,00 Kč	13 170,00 Kč	17 560,00 Kč	0,00	0,00	5 311,90 Kč	15 935,70 Kč	21 247,60 Kč		
588	AJ941A	HP StorageWorks D2700 Disk Enclosure	1	7CE609P05Z		PP	NCOZ	31.12.2019	17 560,00	21 247,60 Kč	0,00	0,00	4 390,00 Kč	13 170,00 Kč	17 560,00 Kč	0,00	0,00	5 311,90 Kč	15 935,70 Kč	21 247,60 Kč		
589	JG932A	switch HP 5130-24G-4SPF	1	CN64GPV0SP		PP	ŘSCP	30.08.2020	5 264,00	6 369,44 Kč	0,00	0,00	1 316,00 Kč	3 948,00 Kč	5 264,00 Kč	0,00	0,00	1 592,36 Kč	4 777,08 Kč	6 369,44 Kč		
590	JG932A	switch HP 5130-24G-4SPF	1	CN64GPV0MQ		PP	ŘSCP	30.08.2020	5 264,00	6 369,44 Kč	0,00	0,00	1 316,00 Kč	3 948,00 Kč	5 264,00 Kč	0,00	0,00	1 592,36 Kč	4 777,08 Kč	6 369,44 Kč		
591	813198-B21	server HP ProLiant BL460c Gen9	1	CZ2708026D		PP	ŘSCP	30.08.2020	6 352,00	7 685,92 Kč	0,00	0,00	1 588,00 Kč	4 764,00 Kč	6 352,00 Kč	0,00	0,00	1 921,48 Kč	5 764,44 Kč	7 685,92 Kč		
CELKEM:									3 702 673,98	4 480 235,52	796 549,00	803 863,00	904 932,98	1 197 329,00	3 702 673,98	963 824,29	972 674,23	1 094 968,91	1 448 768,09	4 480 235,52		
CELKEM ZA SMLOUVU:									6 958 391,98	8 419 654,30							6 958 391,98					8 419 654,30

Ceny plnění za jednotlivá KŘP a útvary PP ČR na rok 2020				
Pořadí	Zkratka	Název	ceny bez DPH	ceny s DPH
1.	KŘP hlmp	Krajské ředitelství policie hlavního města Prahy	741 884,00 Kč	897 679,54 Kč
2.	KŘP Jčk	Krajské ředitelství policie Jihočeského kraje	164 030,00 Kč	198 476,30 Kč
3.	KŘP Jmk	Krajské ředitelství policie Jihomoravského kraje	175 684,00 Kč	212 577,64 Kč
4.	KŘP Khk	Krajské ředitelství policie Královéhradeckého kraje	74 264,00 Kč	89 859,44 Kč
5.	KŘP Kvk	Krajské ředitelství policie Karlovarského kraje	257 149,00 Kč	311 150,29 Kč
6.	KŘP Kvy	Krajské ředitelství policie kraje Vysočina	311 224,00 Kč	376 581,04 Kč
7.	KŘP Lbk	Krajské ředitelství policie Libereckého kraje	239 980,00 Kč	290 375,80 Kč
8.	KŘP Msk	Krajské ředitelství policie Moravskoslezského kraje	225 857,00 Kč	273 286,97 Kč
9.	KŘP Olk	Krajské ředitelství policie Olomouckého kraje	77 636,00 Kč	93 939,56 Kč
10.	KŘP Park	Krajské ředitelství policie Pardubického kraje	164 730,00 Kč	199 323,30 Kč
11.	KŘP Plk	Krajské ředitelství policie Plzeňského kraje	110 292,00 Kč	133 453,32 Kč
12.	KŘP Stčk	Krajské ředitelství policie Středočeského kraje	178 440,00 Kč	215 912,40 Kč
13.	KŘP Ulk	Krajské ředitelství policie Ústeckého kraje	163 820,00 Kč	198 222,20 Kč
14.	KŘP Zlk	Krajské ředitelství policie Zlínského kraje	223 920,00 Kč	270 943,20 Kč
15.	PP OIPIT	Policejní prezidium - odbor informatiky a provozu informačních technologií		
16.	PP NPC	Policejní prezidium - Národní protidrogová centrála		
17.	PP NCOZ	Policejní prezidium - Národní centrála proti organizovanému zločinu	3 849 481,98 Kč	4 657 873,20 Kč
18.	PP KÚ	Policejní prezidium - Kriminologický ústav		
19.	PP RSCP	Policejní prezidium - Ředitelství služby cizinecké policie		
			6 958 391,98 Kč	8 419 654,30 Kč