

SMLOUVA

O PODMÍNKÁCH DOVOZU STRAVY ZA SMLUVNÍ CENU

Uzavřená mezi :

Pan
Marek Rudolecký
Žlíbek 321
664 58 Prace

CZ

Bankovní spoj. :

Číslo účtu :

IČO :

: 724 84 748

mob.:

e-mail:

DIČ : CZ8112293882

a organizací

Mateřská škola Brno, Kamenná 195/21, příspěvková organizace, 639 00 Brno

Sídlo : Kamenná 195/21, 639 00 Brno

Zastoupená :

Bankovní spoj. :

Číslo účtu :

IČO :

: 64328422

tel. :

mob. :

I.

Předmět smlouvy

Úprava práv a povinností smluvních stran s dovozem stravy v průběhu školního roku

II.

Povinnost autodopravce

Autodopravce se zavazuje provádět dovoz stravy od 01.09.2020

ze: Školní jídelny ZŠ Horní, 639 00 Brno

na: Mateřská škola Kamenná 21, 639 00 Brno

včetně odvozu prázdných várníc za smluvní cenu za jeden rozvozový den

III.

Povinnosti zákazníka

Zákazník se zavazuje udržovat nádoby na převoz stravy v dobrém stavu, tak aby nedocházelo k vytékání stravy při přepravě. Dále se zavazuje zajistit bezproblémový příjezd k organizaci, zejména v zimních měsících.

Proplácet faktury v termínu splatnosti

Veškeré změny týkající se dovozu stravy, změny názvu organizace, IČO, DIČ prosím hlásit včas na mob.:

nebo písemně na adresu: Marek Rudolecký

Žlíbek 321

664 58 Prace

IV.

Cena

Smluvní strany se dohodly na smluvní ceně 200,- Kč

Slovy: Dvě sta korun českých

K této smluvní ceně bude připočtena základní sazba DPH

V.

Úhrada služeb

Faktura za dovoz stravy bude vystavována 1x měsíčně souhrnným daňovým dokladem.

Způsob úhrady faktury - **převodem na účet dopravce-č.ú.:**

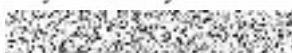

Variabilní symbol = číslo faktury

VI.

Smluvní strany sjednávají ke sjednané částce za dovoz stravy doložku inflačního zvýšení tak, že pronajímatel je oprávněn zvýšit částku dopravy o roční nárůst inflace na základě oficiálního údaje Českého statistického úřadu, avšak maximálně 1x ročně. Způsob platby valorizované částky za období od platnosti bude proveden dodatkem k této smlouvě.

VII.

Platnost smlouvy

Smlouva je sepsána ve dvou stejnopisech, z nichž každá smluvní strana obdrží po jednom.

Lze ji oboustranně pozměnit nebo vypovědět písemným dokladem s jednoměsíční výpovědní lhůtou.

Smluvní strany prohlašují, že si tuto smlouvu před jejím podpisem přečetly, že byla uzavřena po vzájemném projednání.

Autentičnost této smlouvy potvrzují svým podpisem.

V Brně dne 01.09.2020



Zákazník



Marek Rudolecký