

SMLOUVA O ÚDRŽBĚ VEŘEJNÉ ZELENĚ

Č. MULNCJ/43222/2013

ev.č. 201300423

v souladu s § 269 odst. 2 zákona č. 513/1991 Sb., Obchodní zákoník

Část 4.



Město Louny – Údržba veřejné zeleně ve městě Louny část 4. – Lokalita E

1. SMLUVNÍ STRANY

1.1. Objednatel: Město Louny
Sídlo: Mírové náměstí 35, 440 23 Louny
Zastoupený/é: Radovanem Šabatou, starostou města
IČ: 00265209
DIČ: CZ00265209
Bankovní spojení: 
č. účtu: 

kontaktní osoba Objednavatele a zástupce pověřený jednáním ve věcech technických:

(dále jen „Objednatel“)

1.2. Poskytovatel: "ZAHRADNÍČEK, s.r.o."
Sídlo: V Benátkách 369, 440 01 Louny
Zastoupený: Ing. Jiřím Zahradníčkem
IČ: 25006622
DIČ: CZ0025006622
Zapsán v obchodním rejstříku: vedeného Krajským soudem v Ústí nad Labem oddíl C, vložka 10746
bankovní spojení: 
číslo účtu: 
Zástupce pověřený jednáním ve věcech

(dále jen „Poskytovatel“)

2. PŘEDMĚT DÍLA

2.1. Poskytovatel se zavazuje na vlastní nebezpečí odborně provádět pro Objednatele údržbu ploch veřejné zeleně ve městě Louny specifikovaných v Příloze č. 2 této smlouvy. Předmět plnění je specifikován v přílohách této smlouvy, které jsou její nedílnou součástí (dále také jen „služby“).

2.2. Poskytovatel se zavazuje provádět údržbu veřejné zeleně v souladu s příslušnými právními předpisy a touto smlouvou s přihlédnutím k pokynům technického zástupce Objednatele.

2.3. Specifikace a rozsah prací:

Předmět smlouvy je blíže specifikován v přílohách:

č. 1. Technologické postupy a závazné termíny při údržbě vč. harmonogramu vč. položkového rozpočtu

č. 2. Situační mapy ploch;

Práce budou prováděny v termínech dle přílohy č. 1 - Technologické postupy a závazné termíny při údržbě vč. harmonogramu vč. položkového rozpočtu, pokud není dále uvedeno jinak.

Obsah a popis jednotlivých činností uskutečňovaných Poskytovatelem v rámci údržby veřejné zeleně, jejich množství, četnost a termíny, kdy k jejich provádění dochází a další podmínky, za nichž jsou poskytovány, stanoví příloha č. 1 a 2 této smlouvy. Z důvodu různého průběhu počasí může dojít v jednotlivých letech účinnosti smlouvy k odlišnostem ve stanovených podmínkách při péči o veřejnou zeleň. Jedná se především o četnost prováděných operací – její snížení či zvýšení (např. četnost kosení trávy apod.) Také na základě rozhodnutí Objednatele (bez ohledu na průběh počasí) může v případě potřeby být kosení zredukováno u jednotlivých ploch o jednu seč.

2.4. Místem plnění předmětu díla je území města Louny dle čl. 2 odst. 2.1 této smlouvy specifikované v příloze č. 2 této smlouvy.

2.5 Podkladem pro uzavření této Smlouvy je nabídka Poskytovatele ze dne 02.05.2013 (dále jen „Nabídka“) podaná ve veřejné zakázce na služby s názvem: „**Údržba veřejné zeleně ve městě Louny**“ pro část 4. – lokalitu E (dále jen „Veřejná zakázka“), zadávané v souladu se zákonem č. 137/2006 Sb., o veřejných zakázkách, ve znění pozdějších předpisů (dále jen „ZVZ“). Tato nabídka se stává nedílnou součástí této smlouvy.

2.6. Poskytovatel prohlašuje, že splňuje veškeré podmínky a požadavky v této smlouvě stanovené a je oprávněn tuto smlouvu uzavřít a řádně plnit závazky v ní obsažené.

3. TERMÍNY PLNĚNÍ

3.1. Smluvní strany uzavírají Smlouvu na dobu neurčitou, a to s účinností od prvního dne měsíce následujícího po měsíci, kdy byla podepsána tato Smlouva oběma smluvními stranami, nejdříve však od 01.07.2013. Společnost je povinna zahájit provádění činností vymezených Smlouvou od účinnosti Smlouvy.

3.2. Postup prací se bude řídit odsouhlaseným harmonogramem prací – viz příloha č. 1, který bude pro následující období po vzájemné dohodě upřesněn nejpozději do 15.11. předchozího kalendářního roku (např. pro rok 2014 to bude 15.11.2013) není-li smluvními stranami této smlouvy dohodnuto jako rozhodné jiné datum. Pokud nedojde k jiné dohodě, platí stávající harmonogram prací.

3.3. Poskytovatel se zavazuje dílo specifikované v čl. 2 této smlouvy provádět průběžně po dobu účinnosti této smlouvy v souladu s požadavky Objednatele, předloženými dle čl. 2 odst. 2.2 této smlouvy, a to v termínech uvedených v této smlouvě nebo sjednaných se zástupcem Objednatele.

3.4. Jestliže nastane překážka nezávisle na vůli Poskytovatele, kterou nebylo možné předem předpokládat (např. přírodní pohroma, stávka, aj.) a v důsledku ní se Poskytovatel dostane do prodlení se splněním závazků dle této smlouvy, je zproštěn odpovědnosti za takto vzniklé prodlení. Nastane-li výše uvedená překážka představující vyšší moc, je Poskytovatel povinen tuto okolnost neprodleně oznámit Objednateli a dohodnout s ním buď náhradní termín plnění, který se uskuteční, jakmile tato překážka odpadne, nebo jiný způsob řešení vzniklého stavu.

4. CENA PLNĚNÍ

4.1. Cena za odborné provádění předmětu díla podrobně specifikovaného v této smlouvě, zejména přílohách č. 1 a 2 této smlouvy činí:

Cena bez DPH: 2.604.024 (za 42 měsíců plnění, tj. součet níže uvedených cen)

Cena bez DPH: 369.956 Kč (za 6 měsíců plnění v roce 2013)

Cena bez DPH: 743.014 Kč (za plnění v roce 2014)

Cena bez DPH: 748.625 Kč (za plnění v roce 2015)

Cena bez DPH: 742.429 Kč (za plnění v roce 2016)

4.2. Ceny za každý rok plnění jsou uváděny zvlášť s ohledem na vzrůstající rozsah plnění.

4.3. Ceny plnění v letech následujících po roce 2016, tj. rok 2017 a další, jsou totožné s cenou plnění roku 2016.

4.4. DPH bude vypočtena a hrazena vždy podle platného a účinného zákona č. 235/2004 Sb., o dani z přidané hodnoty.

4.5. Poskytovatel je povinen při fakturaci používat pouze schválené jednotkové ceny uvedené v příloze č. 1 této smlouvy.

4.6. Poskytovatel se zavazuje fakturovat pouze práce převzaté technickým zástupcem Objednatele formou zápisu do pracovního deníku.

4.7. Fakturace bude prováděna 1x měsíčně na základě daňových dokladů (faktur) vystavených Poskytovatelem a odsouhlasených pověřeným pracovníkem Objednatele. Přílohou faktur bude příslušná dokladová evidence provedených prací, tzv. dodací list, ve kterém budou rozepsány jednotlivé pracovní operace dle údajů v pracovním deníku včetně stanovených jednotkových cen a ploch, na nichž byly fakturované práce provedeny. Fakturu Poskytovatel doručí Objednateli k 10. dni měsíce následujícího po měsíci, ve kterém došlo k plnění. Splatnost faktury je **30 dnů** od data doručení faktury Objednateli. Faktura vystavená Poskytovatelem musí obsahovat náležitosti účetního a daňového dokladu ve smyslu zákona č. 235/2004 Sb., o dani z přidané hodnoty, ve znění pozdějších předpisů, a dále evidenční číslo přidělené Objednatelem Smlouvě na plnění veřejné zakázky a veškeré povinné přílohy. V případě, že faktura doručená Objednateli nebude obsahovat některou z předepsaných náležitostí nebo ji bude obsahovat chybně, je Objednatel oprávněn vrátit takovou fakturu Poskytovateli. Lhůta splatnosti v takovémto případě nebude, přičemž nová lhůta splatnosti počíná běžet až od doručení opravené či doplněné faktury.

4.8. V případě zjištění hrubých nedostatků, může Objednatel uplatnit sjednané sankce dle čl. 10 této smlouvy a je oprávněn požadovat odstranění těchto nedostatků. Sankce za vady v termínech a kvalitě provedení prací a při nedodržení termínů jejich odstranění, Objednatel uplatní vystavením sankční faktury.

4.9. Poskytovatel není oprávněn požadovat zálohu na cenu poskytovaného plnění.

4.10. Platba ceny bude ze strany Objednatele prováděna bankovním převodem na účet Poskytovatele uvedený v záhlaví této smlouvy.

4.11. Jestliže se Poskytovatel, tj. poskytovatel zdanitelného plnění dle této smlouvy, tj. plátce daně z přidané hodnoty, dostane do finančních potíží a nebude z jakýchkoliv důvodů schopen uhradit svoje daňové závazky vůči státu, je povinen o tom neprodleně informovat Objednatele, tj. příjemce zdanitelného plnění dle této smlouvy, a to písemnou formou. Poskytovatel prohlašuje, že úplata za zdanitelné plnění dle této smlouvy není odchylná od obvyklé ceny a že nemá v úmyslu nezaplatit daň z přidané hodnoty uvedenou na daňovém dokladu a nedostat se úmyslně do postavení, kdy nemůže daň zaplatit, ani mu takové postavení nehrozí a nedojde ke zkrácení daně, nebo vylákání daňové výhody. Objednatel je ve všech případech oprávněn využít tzv. zvláštní zajištění daně dle ust. § 109a zákona č. 47/2011 Sb., kterým se mění zákon č. 235/2004 Sb., o dani z přidané hodnoty.

5. PRÁVA A POVINNOSTI SMLUVNÍCH STRAN

5.1. Poskytovatel je povinen vést pracovní deník, do kterého bude denně zaznamenáván skutečný průběh prací. Pracovní deník bude obsahovat údaje o prováděných pracovních operacích v návaznosti na konkrétní plochu a datum, rovněž údaje o likvidaci odpadu. Zástupce Objednatele bude provádět zápis z kontroly včetně zjištěných nedostatků. Před měsíční fakturací služeb si pověřený pracovník Poskytovatele nechá u příslušného pracovníka Objednatele odsouhlasit podpisem komplexnost sjednaných prací jako podklad pro oprávněnost fakturace.

5.2. Poskytovatel se zavazuje předkládat pracovní deník minimálně dvakrát měsíčně v pravidelných intervalech ke kontrole zástupci Objednatele za účasti zástupce Poskytovatele.

5.3. Poskytovatel je povinen provádět průběžnou fotodokumentaci prováděných prací a předávat ji Objednateli nejpozději následující pracovní den po jejich provedení.

5.4. Kontrola prováděných prací Objednatelem může být prováděna samostatně nebo za přítomnosti Poskytovatele v době výkonu prací dle uvážení Objednatele a v závislosti na schváleném harmonogramu prací. Termíny kontrol mohou být zároveň termíny fyzického předání a převzetí částečně splněného předmětu plnění, tedy prací provedených v kontrolovaném časovém období. Zápis o předání a převzetí předmětu plnění se provede v pracovním deníku. Přípomínky ke kvalitě prováděných prací zjištěné Objednatelem budou zapsány do pracovního deníku. Na základě zápisů v pracovním deníku je Poskytovatel povinen provést nezbytná opatření vedoucí k nápravě, a to do 24 hod. od zjištění závady. Pracovní deník je Poskytovatel povinen předkládat též na vyzvání Objednatele i mimo stanovené termíny kontrol.

5.5 Poskytovatel se zavazuje, že nebude při plnění předmětu dle této smlouvy vjíždět osobními či nákladními vozidly na travníkové plochy a chodníky (nebude-li domluveno jinak a zapsáno ve pracovním deníku). Případné škody takto způsobené odstraní Poskytovatel neprodleně, nejpozději do 24 hod. na své náklady, eventuálně je zajistí Objednatel na náklady Poskytovatele.

5.6. Poskytovatel je povinen provádět práce v agrotechnických lhůtách určených pro danou kategorii prací v souladu s požadavky Objednatele a v požadované kvalitě dle příslušné ČSN a právních a jiných příslušných předpisů. Poskytovatel je povinen zajišťovat plnění předmětu smlouvy kvalifikovaným způsobem a s odbornou péčí a k tomuto účelu rovněž osoby provádějící činnosti dle této smlouvy průběžně školit a kontrolovat. Dále je povinen zajistit provádění služeb v dohodnutých termínech. Objednatel je oprávněn na Poskytovateli požadovat doklad o proškolení příslušných pracovníků.

5.7. Poskytovatel zpracuje na základě harmonogramu prací dle čl. 3.2. této smlouvy harmonogram na následující období, a to předem na celý následující kalendářní rok. Tento harmonogram prací bude schválen Objednatelem a stane se jeho nástrojem kontroly pro včasné plnění jednotlivých prací. Průběh plnění prací dle tohoto harmonogramu bude Poskytovatel zaznamenávat do pracovního deníku.

5.8. Poskytovatel je povinen s týdenním předstihem informovat elektronicky Objednatele o plánovaných údržbových pracích s uvedením lokality, druhu a rozsahu údržbových prací.

5.9. Poskytovatel se zavazuje provádět údržbu zeleně v souladu s platnými právními předpisy. S odpady bude nakládáno dle zák. č. 185/2001 Sb., o odpadech a o změně některých dalších zákonů, ve znění pozdějších předpisů. Poskytovatel se zavazuje odstranit z ploch zeleně odpad vzniklý při plnění díla tentýž den po ukončení prací nejpozději do 24 hod od vzniku odpadu. Odpad vzniklý činností Poskytovatele poslední pracovní den v týdnu, zlikviduje Poskytovatel tentýž den.

Pokud v důsledku pozdního odklizení odpadu dojde k nahromadění dalšího odpadového materiálu ze strany třetích osob, je Poskytovatel povinen odklidit tento odpad na vlastní náklady.

Poskytovatel je rovněž povinen dbát na neznečišťování městských i soukromých pozemků, staveb, mobiliáře, zdí, schodů, plotů, chodníků a ulic apod. rostlinným odpadem, vzniklým činností Poskytovatele. Dojde-li přesto ke znečištění, je Poskytovatel povinen jej neprodleně odstranit.

5.10. Poskytovatel je povinen provádět běžný úklid ploch zeleně, tj. vysbírání odpadů před nebo po sečení.

5.11. Poskytovatel se zavazuje, že nebude odpad vzniklý při plnění díla ukládat na zpevněné plochy (chodníky, komunikace, parkoviště atd.). Není-li možné takový odpad uložit přechodně na trávnickovou či jinou nezpevněnou plochu, musí být odpad neprodleně odstraněn. Poskytovatel je povinen zpevněné plochy (chodníky, komunikace, parkoviště atd.) znečištěné odpadem, který vznikne při plnění díla, na své náklady neprodleně vyčistit. V případě, že ze strany Poskytovatele nedojde k vyčištění ploch nejpozději do 24 hod od ukončení prací, Objednatel vyčištění zajistí na náklady Poskytovatele.

5.12. Poskytovatel se zavazuje provádět dílo takovým způsobem a v takovou dobu, aby docházelo k co možná nejmenšímu ovlivnění okolí (hluk, prach znečištění, ovlivnění dopravní situace apod.).

5.13. Poskytovatel je povinen před započítáním pracovní operace zkontrolovat, zda není veřejná zeleň na ploše zařazené do smluvní údržby závažněji poškozena (např. poškození paty kmene osekáním borky sekacími mechanizmy). O případném jejím poškození je Poskytovatel povinen informovat neprodleně Objednatele. Nastane-li tato skutečnost, dohodnou se Objednatel a Poskytovatel na konkrétním postupu provedení naplánovaných pracovních operací na dané ploše.

5.14. Poskytovatel je povinen 1x ročně předávat Objednateli hlášení o produkci odpadu a doklad o způsobu nakládání s odpadem prováděný oprávněnou osobou, a to v termínu nejpozději do 31.1. následujícího kalendářního roku. Hlášení o produkci odpadu je Poskytovatel povinen předložit též na vyzvání Objednatele i mimo stanovený termín.

5.15. Poskytovatel je povinen zajistit, aby jeho zaměstnanci byli jednotně oblečeni do pracovních oděvů s uvedením loga nebo názvu Poskytovatele.

5.16. Poskytovatel se zavazuje předkládat Objednateli zprávu o provedené údržbě ploch zeleně za stávající kalendářní rok nejpozději do 31.1. následujícího kalendářního roku.

5.17. Objednatel se zavazuje účinně spolupracovat s Poskytovatelem na zlepšení stavu městské zeleně.

5.18. Objednatel se zavazuje uhradit Poskytovateli za provedené služby na základě odsouhlaseného dodacího listu fakturovanou cenu, odpovídající ceně dohodnuté a odsouhlasené mezi Objednatелеm a Poskytovatelem.

5.19. Poskytovatel je oprávněn využívat při realizaci plnění dle této smlouvy pouze techniku a vybavení splňující zákonné požadavky na ochranu životního prostředí a v případě její poruchy je ke shora uvedenému účelu připraven a povinen operativně nasadit příslušnou náhradní techniku. Seznam techniky, který je Poskytovatel oprávněn využívat při realizaci plnění dle této smlouvy je uveden v přílohách č. 5 a 7 této smlouvy. Případnou změnu techniky je poskytovatel povinen písemně oznámit objednateli.

5.20. Poskytovatel je povinen Objednateli neprodleně oznámit jakoukoliv skutečnost, která by mohla mít, byť i částečně, vliv na schopnost plnit jeho povinnosti vyplývající z této smlouvy. Takovým oznámením není zbaven povinnosti nadále plnit své závazky vyplývající z této smlouvy.

5.21 Poskytovatel garantuje Objednateli kvalitní a bezproblémové provádění služeb dle této smlouvy. Garance vychází z:

- profesní a technické vybavenosti
- pojištění odpovědnosti za škody při plnění zakázky vůči třetí osobě uvedené v čl. 7 bod 7. 1 této smlouvy

5.22 Znečištění ploch, které by bylo překážkou kvalitního provedení údržby ploch zeleně odstraní Poskytovatel. Totéž platí i v případech extrémního znečištění plochy odpadky (např. po konání různých „společenských“ akcí typu Novoroční ohňostroj apod.),

5.23 Poskytovatel se zavazuje před prováděním výsadby, dvouletek a cibulovin zhotovit projekt výsadeb a ve spolupráci s Objednatелеm jej sladit s rozpočtovými možnostmi města Louny.

5.24 V případě havárií, živelných pohrom a událostí podobného charakteru (např. větrem, přívalovým deštěm, povodní, dopravní nehodou, vandalismem apod. (havarijní situace) je Objednatel oprávněn požadovat po Poskytovateli zajištění nezbytných prací k odstranění následků těchto událostí ve zkráceném časovém období. Poskytovatel je povinen nastoupit k odstranění těchto následků a škod s nimi souvisejících nejpozději do 60 minut od prokazatelného nahlášení této havarijní situace.

5.25 Poskytovatel je povinen min. 1x týdně provádět kontrolu stavu městského mobiliáře, zejména např. laviček, vybavení dětských hřišť, informační cedule apod. Zjištěné závady je povinen bez zbytečného odkladu, minimálně však 1x týdně nahlásit kontaktní osobě objednatele, uvedené v čl. 1.1 této smlouvy.

6. MLČENLIVOST

6.1. Poskytovatel se zavazuje během plnění této smlouvy i po uplynutí doby, na kterou je tato smlouva uzavřena, zachovávat mlčenlivost o všech skutečnostech, které se dozví od Objednatele v souvislosti s jejím plněním. Tím není dotčena možnost Poskytovatele uvádět činnost podle této smlouvy jako svou referenci ve svých nabídkách v zákonem stanoveném rozsahu, popřípadě rozsahu stanoveném Objednatelem či organizátorem konkrétního výběrového nebo zadávacího řízení.

6.2. Poskytovatel se zavazuje uchovávat v přísné důvěrnosti veškeré informace, dokumentaci a materiály (dále jen „Důvěrné informace“) dodané nebo přijaté v jakékoli formě nebo poskytnuté a dané k dispozici Objednatelem.

6.3. Poskytovatel se zavazuje věnovat Důvěrným informacím stejnou ochranu, péči a pozornost, jakou věnuje svým vlastním důvěrným informacím a zavazuje se, že bez výslovného písemného souhlasu Objednatele zejména Důvěrné informace nesdělí, neposkytne nebo neumožní získat Důvěrné informace žádné třetí osobě ani subjektu.

6.4. Poskytovatel se zavazuje, že pokud v souvislosti s realizací této smlouvy při plnění svých povinností přijdou jeho pověřeni zaměstnanci do styku s osobními nebo citlivými údaji ve smyslu zákona č. 101/2000 Sb., o ochraně osobních údajů, ve znění pozdějších předpisů, učiní veškerá opatření, aby nedošlo k neoprávněnému nebo nahodilému přístupu k těmto údajům, k jejich změně, zničení či ztrátě, neoprávněným přenosům, k jejich jinému neoprávněnému zpracování, jakož aby i jinak neporušil tento zákon. Poskytovatel nese plnou odpovědnost a právní důsledky za případné porušení zákona z jeho strany.

6.5. Poskytovatel se zavazuje uhradit Objednateli, veškeré škody tímto porušením způsobené. Povinnosti Poskytovatele vyplývající z ustanovení příslušných právních předpisů o ochraně utajovaných informací nejsou ustanoveními tohoto článku dotčeny.

7. BEZPEČNOST PRÁCE

7.1. Poskytovatel nese odpovědnost za vzniklé škody na zdraví a majetku. Poskytovatele při plnění předmětu smlouvy (např. poškození zeleně, poškození vozidel, budov, oplocení při sekání apod.). Poskytovatel nese zároveň náklady spojené s náhradou těchto škod. Škodní události budou vyřizovány prostřednictvím Poskytovatele, jehož zaměstnanci tuto škodu způsobili. Poskytovatel prohlašuje, že ke dni podpisu této smlouvy má uzavřenou pojistnou smlouvu, jejímž předmětem je pojištění odpovědnosti za škodu způsobenou Poskytovatelem třetí osobě v souvislosti s výkonem jeho činnosti, ve výši nejméně [REDAKCE], a jejíž prostá kopie nebo prostá kopie pojistného certifikátu je přílohou č. 3 této Smlouvy. Poskytovatel se zavazuje, že po celou dobu trvání této Smlouvy bude pojištěn ve smyslu tohoto ustanovení a že nedojde ke snížení pojistného plnění pod částku uvedenou v předchozí větě.

7.2. Poskytovatel zodpovídá za poučení a vybavení svých zaměstnanců příslušnými ochrannými a bezpečnostními pomůckami, za dodržování předpisů BOZP, předpisů protipožárních, hygienických a ekologických na pracovišti.

8. ZÁRUKY

8.1. Poskytovatel poskytuje záruku, že veškerý jím dodaný materiál, zařízení a provedené práce jsou v souladu s touto smlouvou, příslušnými právními předpisy a obecnými normami. Poskytovatel se zavazuje, v případě oprávněných zjištěných závad, nastoupit k jejich bezplatnému odstranění ve lhůtě do 24 hodin od nahlášení závady.

8.2. Při jednotlivém přebírání práce za kvalitu provedené práce ručí Poskytovatel v plném rozsahu.

8.3. Poskytovatel je vůči Objednateli či třetím osobám odpovědný za činnost subdodavatelů, které pověřil vykonáváním činností, které by jinak prováděl na základě této smlouvy sám. Poskytovatel se zavazuje provádět služby v rozsahu této smlouvy pouze prostřednictvím subdodavatelů, kteří jsou uvedeni v příloze č. 4 subdodavatelé Poskytovatele. Poskytovatel je oprávněn změnit subdodavatele pouze ze závažných důvodů a s předchozím písemným souhlasem Objednatele. Poskytovatel se dále zavazuje, že na provádění služeb v rozsahu této smlouvy budou dohlížet osoby, které jsou uvedeny v přílohách č. 6 - realizační tým Poskytovatele a 7. Poskytovatel je oprávněn změnit realizační tým pouze ze závažných důvodů a s předchozím písemným souhlasem Objednatele.

8.4. Poskytovatel ručí za kvalitu květinových výsadeb po celou dobu od jejich převzetí zástupcem Objednatele pro věci technické až po jejich odstranění v souladu s harmonogramem.

9. SPECIFICKÉ PODMÍNKY

9.1. Vícepráce budou prováděny v souladu se ZVZ.

9.2. V případě nemožnosti provádění smluvních prací z důvodů klimatických podmínek se Poskytovatel zavazuje uzavřít s Objednatelem předem písemnou dohodu formou zápisu do pracovního deníku, jejímž předmětem bude neprovedení prací.

9.3. Drobné změny v harmonogramu prací mohou být upraveny na základě dohody smluvních stran záznamem v pracovním deníku.

9.4. Poskytovatel je povinen provádět veškeré práce tak, aby nedocházelo ke škodám na zeleni, na majetku, k úrazům a dalším škodám způsobeným Objednateli či třetím osobám. Za případné škody vzniklé při plnění předmětu této smlouvy odpovídá v plné míře Poskytovatel.

9.5. Pokud Poskytovatel způsobí škodu či újmu na majetku Objednatele nebo třetí osoby, je povinen toto neprodleně písemně oznámit příslušnému pověřenému pracovníku Objednatele. V případě poškození květin nebo dřevin při provádění seče, je Poskytovatel dále povinen provést u dřevin odborné ošetření drobných ran, při větším poškození poškozené jedince nahradit, u květin poškozené jedince nahradit.

10. SMLUVNÍ POKUTY

10.1. V případě, že Poskytovatel nedodrží sjednaný harmonogram prací z důvodů ležících na jeho straně, je povinen zaplatit smluvní pokutu ve výši 1.500 Kč za každý započatý den prodlení a za každou specifikovanou plochu.

10.2. V případě prodlení Poskytovatele s odstraněním nedostatků zjištěných zástupcem Objednatele při předávání a přebírání částečně splněného díla dle smluvních podmínek, je Poskytovatel povinen zaplatit Objednateli smluvní pokutu ve výši 1.000,- Kč za každý započatý den prodlení na každé specifikované ploše.

10.3. V případě prodlení Poskytovatele s nástupem k odstranění havarijní situace a škod s ní souvisejících dle čl. 5 odst. 5.24 této smlouvy, je Poskytovatel povinen zaplatit Objednateli smluvní pokutu ve výši 5 000,- Kč za každou započatou hodinu prodlení a konkrétní havarijní stav.

10.4. Dále v každém jednotlivém případě nekvalitního provedení či neprovedení díla dle smlouvy vzniká Objednateli oprávnění uplatnit na Poskytovateli, a to i opakovaně, úhradu smluvní pokuty ve stanovené výši:

a) Způsobí-li Poskytovatel při plnění díla poškození či zničení dřevin – stromů a keřů (např. neodborně provedeným řezem, poškození mechanizací, nesprávným použitím chem. přípravků atd.), je Poskytovatel povinen poškozené a zničené dřeviny na své náklady nahradit. Poskytovatel je povinen tuto skutečnost ihned nahlásit Objednateli a provést záznam do pracovního deníku. Poskytovatel je povinen provést adekvátní náhradní výsadbu odpovídající velikosti poškozené či zničené dřeviny. Termín náhradní výsadby a velikost výsadbových dřevin bude určena po dohodě s Objednatelem. Pokud Poskytovatel neprovede náhradní výsadbu ve stanoveném termínu a o stanovené velikosti, je povinen uhradit Objednateli smluvní pokutu ve výši 10.000 Kč za 1 kus v případě poškození stromů a 1.000 Kč za 1 kus v případě poškození keřů. Tím není dotčeno právo Objednatele na náhradu způsobené škody.

b) V případě poškození, resp. zničení trvalek (mechanické poškození, nesprávné použití chem. přípravků, atd.), je Poskytovatel povinen rostliny na své náklady nahradit. Poskytovatel je povinen tuto skutečnost ihned nahlásit Objednateli a provést záznam do pracovního deníku. Poskytovatel je povinen provést na své náklady náhradní výsadbu nejpozději do 30 dnů. Pokud Poskytovatel neprovede náhradní výsadbu nových rostlin ve stanoveném termínu, je povinen uhradit Objednateli smluvní pokutu ve výši 100 Kč za 1 kus trvalky.

c) Pokud bude zjištěno nedostatečné odplevelení, je Poskytovatel povinen do 10 dnů provést odplevelení opakovaně. Pokud tak neučiní, je povinen zaplatit Objednateli smluvní pokutu ve výši 1000 Kč za každý den prodlení a za každou specifikovanou plochu.

d) Poskytovatel je povinen nastoupit nejpozději do 24 hod. dle čl. 8 odst. 8.1. této smlouvy k odstranění reklamované vady. Pokud nedodrží včasnost provedení na základě požadavku Objednatele, je Poskytovatel povinen zaplatit smluvní pokutu ve výši 200 Kč za každou započatou hodinu prodlení.

e) Za porušení ustanovení čl. 6 odst. 6.1. je Poskytovatel povinen uhradit Objednateli smluvní pokutu ve výši 50.000 Kč.

10.5. Objednatel je oprávněn požadovat náhradu škody způsobenou porušením povinností, na kterou se vztahuje smluvní pokuta. Uhrazená smluvní pokuta se nezapočítává na náhradu škody.

10.6. Poskytovateli vzniká nárok na smluvní pokutu z prodlení v případě, že cena za řádné provedení služeb nebude včas uhrazena a to ve výši 0,05% z dlužné částky za každý den prodlení.

10.7. Odpovědnost Poskytovatele za škodu způsobenou jeho zaměstnanci v místě provádění služeb, včetně majetkové a nemajetkové újmy, se řídí příslušnými ustanoveními obch. zákoníku v platném znění.

11. ZMĚNY SMLOUVY, UKONČENÍ A ZÁNİK SMLOUVY

11.1. Tuto smlouvu lze měnit pouze písemným oboustranně potvrzeným ujednáním výslovně nazvaným "Dodatek ke smlouvě" a očíslovaným podle pořadových čísel. Jiné zápisy, protokoly apod. se za změnu smlouvy nepovažují. K platnosti dodatků této smlouvy je nutná dohoda o celém obsahu.

11.2. Nastanou-li u některé ze stran skutečnosti bránící řádnému plnění této smlouvy, je povinna to ihned bez zbytečného odkladu oznámit druhé straně a vyvolat jednání zástupců oprávněných k podpisu smlouvy.

11.3. Smlouvu lze rovněž ukončit ze strany Objednatele při opakovaném hrubém porušení povinností Poskytovatele minimálně ve dvou jednotlivých a vzájemně nesouvisejících případech během jednoho kalendářního měsíce. Poskytovatel musí být na neplnění konkrétních povinností vždy písemně upozorněn oprávněným zástupcem Objednatele.

11.4. Poskytovatel je oprávněn odstoupit od smlouvy, jestliže Objednatel nedodrží splatnost faktur přinejmenším za období tří po sobě jdoucích měsíců, a svou platební povinnost nesplní ani v dodatečně přiměřené lhůtě, kterou mu k tomu Poskytovatel písemně poskytne, a to přestože Poskytovatel Objednatele na možnost odstoupení od smlouvy upozorní.

11.5. Smlouvu lze rovněž ukončit kdykoliv vzájemnou dohodou.

11.6. Každá ze smluvních stran je oprávněna vypovědět tuto smlouvu, a to i bez uvedení důvodu. Výpověď smlouvy je nutno učinit písemnou formou. Během výpovědní lhůty provedou obě strany vzájemné vypořádání. Výpovědní lhůta v tomto případě činí 6 měsíce a počíná běžet prvním dnem měsíce následujícího po doručení výpovědi druhé smluvní straně. Přitom není dotčena povinnost Poskytovatele plnit předmět této smlouvy o dílo až do doby skončení platnosti smlouvy.

12. ZÁVĚREČNÁ USTANOVENÍ

12.1. Právní vztahy a skutečnosti neupravené touto smlouvou se řídí příslušnými ustanoveními obch. zákoníku v platném znění a dalšími souvisejícími předpisy.

12.2. Práva a povinnosti ze vztahů vzniklých uzavřením této smlouvy přecházejí i na právní nástupce. Nelze je převádět bez souhlasu obou smluvních stran na jiné subjekty.

12.3. Smlouva se vyhotovuje ve čtyřech stejnopisech s platností originálu, z nichž Objednatel obdrží dva výtisky a Poskytovatel dva výtisky.

12.4. Smlouva nabývá platnosti a účinnosti dnem podpisu zástupců obou smluvních stran. Tato smlouva se uzavírá na dobu neurčitou.

12.5. Obě smluvní strany prohlašují, že se seznámily s celým textem smlouvy včetně jejich příloh a s celým obsahem smlouvy souhlasí.

12.6. Poskytovatel se dále zavazuje, že po provedení díla dle této Smlouvy poskytne Objednateli součinnost, aby Objednatel mohl dostát svým povinnostem dle § 147a ZVZ, zejména mu na jeho žádost poskytne seznam subdodavatelů podílejících se na provádění díla.

12.7. Uzavření této smlouvy bylo schváleno usnesením Rady města Louny č. 187/2013 ze dne 10.06.2013

13. SEZNAM PŘÍLOH

13.1. Níže uvedené přílohy jsou nedílnou součástí smlouvy:

Příloha č. 1 Technologické postupy a závazné termíny při údržbě vč. harmonogramu a vč. položkového rozpočtu

Příloha č. 2 Situační mapy ploch

Příloha č. 3 Kopie pojistné smlouvy/pojistného certifikátu

Příloha č. 4 Subdodavatelé Poskytovatele

Příloha č. 5 Seznam techniky Poskytovatele

Příloha č. 6 Realizační tým Poskytovatele

Příloha č. 7 Nabídka Poskytovatele

POSKYTOVATEL: "ZAHRADNÍČEK, s.r.o."

Jméno a Příjmení: Ing. Jiří Zahradníček

Funkce: jednatel firmy



OBJEDNATEL: Město Louny

Jméno a Příjmení: Radovan Šabata

Funkce: starosta města Loun



V Lounech, dne 10.10.2013

V Lounech, dne 14.10.2013

**Příloha č. 1. Technologické postupy a
závazné termíny vč. harmonogramu a vč.
položkového rozpočtu**

TECHNOLOGICKÉ POSTUPY – část E 2013 (6 měsíců)
ZÁVAZNÉ TERMÍNY PŘI ÚDRŽBĚ ZELENĚ VČETNĚ HARMONOGRAMU

Sadovnický prvek	Druh práce	I. intenzivní třída					II. intenzivní třída				
		četnost prací	termín	roční rozsah	roční cena prací v Kč bez DPH	roční cena v Kč vč. DPH	četnost prací	termín	roční rozsah	roční cena prací v Kč bez DPH	roční cena v Kč vč. DPH
Travnaté plochy	seč (duben - květen)	2 x měsíčně	od 5. do 15. od 20. do 30.	9x	74819,43	90531,51	3x ročně	do 31. května	3x	0,95 Kč	1,15
	seč (červen - říjen)	1 x měsíčně	od 5. do 15.					do 31. července do 30. září			
	seč na výzvu (zahrnuto v ceně údržby)	1 x ročně	do 5. pracovních dnů od výzvy	1x	16032,74	19399,61	---	---	---	---	---
	hrabání a odvoz trávy		ihned po seči	10x	48098,21	58198,83	ihned po seči	3x	0,35 Kč	0,42	
Trvalkové záhony	okopávka a pleť (duben - říjen)	1 x měsíčně	do 30.	6x	2992,6	3621,05	---	---	---	---	---
	jarní sňh	1 x ročně	do 30. dubna	1x	10,60	10,73	---	---	---	---	---
Záhony růží opatrných	jarní sňh	1 x ročně	do 15. dubna	1x	10,60	11,03	---	---	---	---	---
	jarní řez	1 x ročně	do 30. dubna	1x	18,7	10,59	---	---	---	---	---
	okopávka a pleť (duben - září)	1 x měsíčně	do 30.	6x	223,6	270,58	---	---	---	---	---
	odstranění květů	2 x ročně	po 1. odkvětu po 2. odkvětu	2x	51,6	62,44	---	---	---	---	---
	Zimní nahnutí země	1 x ročně	do 20. listopadu	1x	301,--	364,21	---	---	---	---	---
Záhony růží půdopokryvných	okopávka a pleť (duben - říjen)	1x za 2 měsíce	do 30. dubna, 30. června, 31. srpna, 31. října	4x	5,60	7,02	---	---	---	---	---
Keře v samostatných míších	zasahujících do odpichnutí okrajů míšek	1x měsíčně	do 30.	4x	3,50	4,24	---	---	---	---	---
		2 x ročně	do 15. června do 15. října	2x	10,60	10,73	---	---	---	---	---
	řez výchovný	1 x ročně	do 31. března	1x	2,30	2,76	---	---	---	---	---
Keře v parcích (Masarykovy sady, Holárkovy sady, Riegrovy sady, Park V Dmčích, Park Na Hmčičské)	okopávka a pleť	3x ročně	do 30. dubna	3x	10,60	10,97	---	---	---	---	---
			do 30. června				---	---	---	---	
			do 30. září				---	---	---	---	

10

Ostatní keře a skupiny keřů	náletových dřevin	1x měsíčně	do 30.	4x	6026,-	7291,46	---	---	---		
	odstranění části větví zasahujících do dopravního značení	2x ročně	do 30. června	2x	786,-	951,06	---	---	---		
			do 31. října								
	odstranění části větví zasahujících do lamp VO	2x ročně	do 30. června	2x	786,-	951,06	---	---	---		
do 31. října											
odstranění části větví zasahujících do komunikací	2x ročně	do 30. června do 31. října	2x	1834,-	2219,14	---	---	---			
Stromy	okopávka a pleť misek (dub - říjen)	1x měsíčně	do 30.	7x	580,-	701,8	---	---	---		
	odstranění výmladků	2x ročně	do 30. června	2x	290,-	350,9	---	---	---		
			do 30. září								
	odstranění kmen obrostu	2x ročně	do 30. června	2x	290,-	350,9	---	---	---		
			do 30. září								
	odstranění části větví zasahujících do dopravního značení	2x ročně	do 30. června	2x	290,-	350,9	---	---	---		
			do 30. září								
odstranění části větví zasahujících do lamp VO	2x ročně	do 30. června do 30. září	2x	580,-	701,8	---	---	---			
odstranění části větví zasahujících do oken, fasád a balkonů	2x ročně	do 30. června do 30. září	2x	290,-	350,9	---	---	---			
odstranění části větví zasahujících do profilu podchodní výšky	2x ročně	do 30. června do 30. září	2x	435,-	526,35	---	---	---			
Živé ploty	okopávka a pleť	2x ročně	do 30. června	2x	1547,9	1872,96	---	---	---		
			do 30. září								
	řez dřevin vč. úklidu dřevní hmoty (úklid hned po řezu)	2x ročně	do 15. dubna	2x	5855,1	7084,67	---	---	---		
			do 31. srpna								
odstranění nálet dřevin	2x ročně	do 31. května	2x	1547,9	1872,96	---	---	---			
		do 31. srpna									



Cesty	odstranění trávy u obrubníků a odplevelení cest	2 x ročně	do 31. května do 31. srpna	2x	10,15	10,16	1x ročně	do 31. července	1x	10,15	10,17
	úklid listí (září, říjen, listopad)	1 x týdně	vždy při sběru odpadků	13x	11,50	11,81	---	---	---		
Úklid psích exkrementů	venčení psů	2 x měsíčně	dle harmonogramu	8x	10,15	10,16	---	---	---		
	na ploše veřejné zeleně (prosinec - březen)	1 x měsíčně	dle harmonogramu	4x	11425,49	13824,64	---	---	---		
Úklid odpadků	úklid - ostatní části města	1 x za 7 dní	dle harmonogramu	52x	74265,69	89861,48	2x měsíčně	Dle harmonogramu	---	10,85	11,03
	úklid - všechny části města	1 x měsíčně	na výzvu do 2 pracovních dnů od výzvy	12x	17138,24	20737,27	---	---	---		
Mobilní misky se zelení	odplevelení (duben - říjen)	1x měsíčně	vždy při sběru odpadků	7x	46,-	55,66	---	---	---		
	ošetření vč. úklidu a likvidace dřevní hmoty (ihned po řezu) např. odstranění polámaných a odkvetlých částí (duben - říjen)	1x měsíčně	vždy při sběru odpadků	7x	46,-	55,66	---	---	---		
	výchovný řez	1 x ročně	do 31. března	1x	5,80	7,02	---	---	---		
	Seč	2x ročně	do 15. června do 30. září	2x	10,60	10,73	---	---	---		
Běh řeky Ohře mezi mlýnem a loutkovým divadlem (1 metr na každou stranu stezky)	Seč	---	---	---	---	---	2x ročně	do 31. května do 31. července	2x	11,45	11,75
	odstranění listí vyfoukáním	---	---	---	---	---	1x ročně	do 20. prosince	1x	2,90	3,51
Hrabání listí	letní vyhrabání listí	1x ročně	do 31. března do 15. listopadu	5x	97116,67	117511,17	---	---	---		
	podzimní vyhrabání listí	2x ročně	do 20. prosince				2x ročně	do 15. listopadu do 20. prosince	---	10,75	11,03
		2x ročně	2 dny před a v den blokového čištění				---	---	---		

Poznámka: 1) u keřů bude vyhrabání provedeno i ve vnitřním prostoru keřových skupin, pouze v případě křehkých keřů bude provedeno v bezprostředním vnějším okolí, které začíná od křku vnějších keřů. Pokud nebudou při podzimním vyhrabání listí stanoveny termíny blokového čištění, určí je OSM min. 5 dnů předem

Poznámka: 2) mobilní misky se nacházejí pouze v některých lokalitách, dle mapového záznamu. Závlhka bude prováděna v měsících od května do konce měsíce srpen, a to v rozsahu 3x týdně, v množství minimálně 30 litrů na 1 kus mobilní misky

TECHNOLOGICKÉ POSTUPY – část E 2014
ZÁVAZNÉ TERMÍNY PŘI ÚDRŽBĚ ZELENĚ VČETNĚ HARMONOGRAMU

Sadovnícký prvek	Druh práce	I. intenzivní třída					II. intenzivní třída				
		četnost prací	termín	roční rozsah	roční cena prací v Kč bez DPH	roční cena v Kč vč. DPH	četnost prací	termín	roční rozsah	roční cena prací v Kč bez DPH	roční cena v Kč vč. DPH
Travnaté plochy	seč (duben - květen)	2 x měsíčně	od 5. do 15. od 20. do 30.	9x	181704,34	219862,25	3x ročně	do 31. května	3x	11,55	11,87
	seč (červen - říjen)	1 x měsíčně	od 5. do 15.					do 31. července			
	seč na výzvu (zahrnuto v ceně údržby)	1 x ročně	do 5 pracovních dnů od výzvy	do 30. září							
	hrabání a odvoz trávy	ihned po seči	10x	138950,37	168129,94	ihned po seči		3x	10,60		
Trvalkové záhony	okopávka a pleť (duben - říjen)	1 x měsíčně	do 30.	6x	6675,8	8077,72	---	---	---	---	---
	jarní sřez	1 x ročně	do 30. dubna	1x	748,15	905,26	---	---	---	---	---
Záhony růží ostatních	jarní odmulka	1 x ročně	do 15. dubna	1x	81,7	98,86	---	---	---	---	---
	jarní řez	1 x ročně	do 30. dubna	1x	81,7	98,86	---	---	---	---	---
	okopávka a pleť (duben - září)	1 x měsíčně	do 30.	6x	498,8	603,55	---	---	---	---	---
	odstranění květů	2 x ročně	po 1. odkvětu po 2. odkvětu	2x	111,8	135,28	---	---	---	---	---
	zimní nahnutí země	1 x ročně	do 20. listopadu	1x	331,1	400,63	---	---	---	---	---
Záhony růží půdopokryvných	okopávka a pleť (duben - říjen)	1x za 2 měsíce	do 30. dubna, 30. června, 31. srpna, 31. října	4x	16,5	17,86	---	---	---	---	---
Keře v samostatných míscích	zasahující do okrajů	1 x měsíčně	do 30.	4x	17,7	19,37	---	---	---	---	---
	odpichnutí okrajů misek	2 x ročně	do 15. června do 15. října	2x	11,3	11,57	---	---	---	---	---
	řez výchovný	1 x ročně	do 31. března	1x	12,6	13,15	---	---	---	---	---
Keře v parcích (Masarykovy sady, Holárkovy sady, Riegrovy sady, Park V Domicích, Park Na Hmčičské)	okopávka a pleť	3x ročně	do 30. dubna	3x	12,6	13,15	---	---	---	---	---
			do 30. června				---	---	---	---	
			do 30. září				---	---	---	---	

Ostatní keře a skupiny keřů	náletových dřevin	1x měsíčně	do 30.	4x	13624,-	16485,04	---	---	---		
	odstranění části větví zasahujících do dopravního značení	2x ročně	do 30. června	2x	2096,-	2536,16	---	---	---		
			do 31. října								
	odstranění části větví zasahujících do lamp VO	2x ročně	do 30. června	2x	2096,-	2536,16	---	---	---		
	do 31. října										
odstranění části větví zasahujících do komunikací	2x ročně	do 30. června do 31. října	2x	3930,-	4755,3	---	---	---			
Stromy	okopávka a pleť mísek (duběn - říjen)	1x měsíčně	do 30.	7x	1125,-	1361,25	---	---	---		
	odstranění výmladků	2x ročně	do 30. června	2x	645,-	780,45	---	---	---		
			do 30. září								
	odstranění kmen. porostu	2x ročně	do 30. června	2x	645,-	780,45	---	---	---		
			do 30. září								
	odstranění části větví zasahujících do dopravního značení	2x ročně	do 30. června	2x	645,-	780,45	---	---	---		
			do 30. září								
	odstranění části větví zasahujících do lamp VO	2x ročně	do 30. června	2x	1300,-	1573,-	---	---	---		
	do 30. září										
odstranění části větví zasahujících do oken, fasád a balkonů	2x ročně	do 30. června	2x	645,-	780,45	---	---	---			
		do 30. září									
odstranění části větví zasahujících do profilu podchodní výšky	2x ročně	do 30. června	2x	970,-	1173,7	---	---	---			
		do 30. září									
Živé ploty	okopávka a pleť	2x ročně	do 30. června	2x	3499,6	4234,52	---	---	---		
			do 30. září								
	řez dřevin vč. úklidu dřevní hmoty (úklid ihned po řezu)	2x ročně	do 15. dubna do 31. srpna	2x	13056,2	15798,-	---	---	---		
		1x na výzvu	do 5. pracovních dnů od výzvy	1x	6528,1	7899,-	---	---	---		
odstranění nálet. dřevin	2x ročně	do 31. května	2x	3499,6	4234,52	---	---	---			
		do 31. srpna									

Cesty	odstranění trávy u obrubníků a odplevelení cest	2 x ročně	do 31. května do 31. srpna	2x	10,46	10,46	1x ročně	do 31. července	1x	10,00	10,26
	úklid listí (září, říjen, listopad)	1 x týdně	vždy při sběru odpadků	13x	11,70	12,06	---	---	---	---	---
Úklid psích exkrementů	venčení psů	2 x měsíčně	dle harmonogramu	8x	10,66	10,79	---	---	---	---	---
	na ploše veřejné zeleně (prosinec - březen)	1x měsíčně	dle harmonogramu	4x	34276,47	41474,53	---	---	---	---	---
Úklid odpadků	úklid - ostatní části města	1 x za 7 dní	dle harmonogramu	52x	154244,12	186635,38	2x měsíčně	Dle harmonogramu	---	10,96	11,16
	úklid - všechny části města	1 x měsíčně	na výzvu do 2 pracovních dnů od výzvy	12x	45701,96	55299,37	---	---	---	---	---
Mobilní misky se zelení	odplevelení (duben - říjen)	3x týdně	vždy při sběru odpadků	54x	904,--	1093,84	---	---	---	---	---
	odplevelení (duben - říjen)	1x měsíčně	vždy při sběru odpadků	7x	90,--	108,9	---	---	---	---	---
	ošetení vč. úklidu a likvidace dřevní hmoty (lhned po řezu) např. odstranění polámaných a odkvetlých částí (duben - říjen)	1x měsíčně	vždy při sběru odpadků	7x	90,--	108,9	---	---	---	---	---
	výchovný řez	1 x ročně	do 31. března	1x	13,--	15,73	---	---	---	---	---
Lužní les	Seč	2x ročně	do 15. června do 30. září	2x	1,30	1,57	---	---	---	---	---
Břeh řeky Ohře mezi mlýnem a loučkovým divadlem (1 metr na každou stranu stezky)	Seč	---	---	---	---	---	2x ročně	do 31. května do 31. července	2x	3,26	3,93
	odstranění listí vyfoukáním	---	---	---	---	---	1x ročně	do 20. prosince	1x	3,26	3,93
Hrabání listí	jarní vyhrabání listí	1x ročně	do 31. března	---	---	---	---	---	---	---	---
	podzimní vyhrabání listí	2x ročně	do 15. listopadu do 20. prosince	5x	---	---	2x ročně	do 15. listopadu do 20. prosince	---	0,95	1,15
	podzimní vyhrabání listí	2x ročně	2 dny před a v den blokového čištění	---	102629,42	124423,59	---	---	---	---	---

Poznámka: 1) u keřů bude vyhrabání provedeno i ve vnitřním prostoru keřových skupin, pouze v případě trnitých keřů bude provedeno v bezprostředním vnějším okolí, které začíná od křků vnějších keřů. Pokud nebudou při podzimním vyhrabání listí stanoveny termíny blokového čištění, určí je OSM min. 5 dnů předem

Poznámky: 2) mobilní misky se nacházejí pouze v některých lokalitách, dle mapového zakresu. Zálivka bude prováděna v měsících od května do konce měsíce srpen, a to v rozsahu 3x týdně, v množství minimálně 30 litrů na 1 kus mobilní misky

Poznámka: * červený zápis - položková cena s nulovou výměrou z důvodu nemožnosti provést práci v časovém termínu, nebo není tato kategorie obsažena v pasportech pro danou část.

TECHNOLOGICKÉ POSTUPY - část E 2015
ZÁVAZNÉ TERMÍNY PŘI ÚDRŽBĚ ZELENĚ VČETNĚ HARMONOGRAMU

Sadovnícký prvek	Druh práce	I. intenzivní třída					II. intenzivní třída				
		četnost prací	termín	roční rozsah	roční cena prací v Kč bez DPH	roční cena v Kč vč. DPH	četnost prací	termín	roční rozsah	roční cena prací v Kč bez DPH	roční cena v Kč vč. DPH
Travnaté plochy	seč (duben - květen)	2 x měsíčně	od 5. do 15. do 20. do 30.	9x	187048,59	226328,78	3x ročně	do 31. května	3x	1,55	1,88
	seč (červen - říjen)	1 x měsíčně	od 5. do 15.					do 31. července do 30. září			
	seč na výzvu (zahřnuto v ceně údržby)	1 x ročně	do 5. pracovních dnů od výzvy	1x	21376,98	25866,15	---	---	---	---	---
	hrabění a odvoz trávy		ihned po seči	10x	138950,37	168129,94		ihned po seči	3x	10,60	10,73
Trvalkové záhony	okopávka a pleť	1x měsíčně	do 30.	6x	6675,6	8077,72	---	---	---	---	---
	jarní střih	1x ročně	do 30. dubna	1x	748,15	905,26	---	---	---	---	---
Záhony růží ostatních	jarní okopávka	1 x ročně	do 15. dubna	1x	81,7	98,86	---	---	---	---	---
	jarní řez	1 x ročně	do 30. dubna	1x	81,7	98,86	---	---	---	---	---
	okopávka a pleť (duben - září)	1 x měsíčně	do 30.	6x	498,8	603,55	---	---	---	---	---
	odstranění květů	2 x ročně	po 1 odkvětu po 2. odkvětu	2x	111,8	135,28	---	---	---	---	---
Záhony růží půdopokryvných	okopávka a pleť (duben - říjen)	1x za 2 měsíce	do 30. dubna, 30. června, 31. srpna, 31. října	4x	8,5	10,37	---	---	---	---	---
Keře v samostatných misích	zasahujících do okrajů	1x měsíčně	do 30.	4x	7,80	9,44	---	---	---	---	---
	okrajů	2 x ročně	do 15. června do 15. října	2x	11,30	13,57	---	---	---	---	---
	řez výchovný	1 x ročně	do 31. března	1x	2,6	3,15	---	---	---	---	---
Keře v parcích (Masarykovy sady, Holádkovy sady, Riegrovy sady, Park V Domcích, Park Na Hrnčířské)	okopávka a pleť	3x ročně	do 30. dubna	3x	2,80	3,35	---	---	---	---	---
			do 30. června				---	---	---	---	
			do 30. září				---	---	---	---	



Ostatní keře a skupiny keřů	náletových dřevin	1x měsíčně	do 30.	4x	13624,-	16485,04	--	--	--		
	odstranění částí větví zasahujících do dopravního značení	2x ročně	do 30. června	2x	2096,-	2536,16	--	--	--		
			do 31. října								
	odstranění částí větví zasahujících do lamp VO	2x ročně	do 30. června	2x	2096,-	2536,16	--	--	--		
do 31. října											
odstranění částí větví zasahujících do komunikací	2x ročně	do 30. června do 31. října	2x	4192,-	5072,32	--	--	--			
Stromy	okopávka a pleť misek (duběn - říjen)	1x měsíčně	do 30.	7x	1125,-	1361,25	--	--	--		
	odstranění výmladků	2x ročně	do 30. června	2x	645,-	780,45	--	--	--		
			do 30. září								
	odstranění kmen. obrostu	2x ročně	do 30. června	2x	645,-	780,45	--	--	--		
			do 30. září								
	odstranění částí větví zasahujících do dopravního značení	2x ročně	do 30. června	2x	645,-	780,45	--	--	--		
			do 30. září								
odstranění částí větví zasahujících do lamp VO	2x ročně	do 30. června	2x	1300,-	1573,-	--	--	--			
		do 30. září									
odstranění částí větví zasahujících do oken, fasád a balkonů	2x ročně	do 30. června	2x	645,-	780,45	--	--	--			
		do 30. září									
odstranění částí větví zasahujících do profilu podchodní výšky	2x ročně	do 30. června	2x	970,-	1173,7	--	--	--			
		do 30. září									
Živé ploty	okopávka a pleť	2x ročně	do 30. června	2x	3499,6	4234,52	--	--	--		
			do 30. září								
	řez dřevin vč. úklidu dřevní hmoty (úklid hned po řezu)	2x ročně	do 15. dubna	2x	13056,2	15798,-	--	--	--		
			do 31. srpna								
odstranění nálet. dřevin	2x ročně	do 31. května	2x	3499,6	4234,52	--	--	--			
		do 31. srpna									

44.



Cesty	odstranění trávy u obrubníků a odplevelení cesti:	2 x ročně	do 31. května do 31. srpna	2x	10,40	10,48	1x ročně	do 31. července	1x	10,1	10,24
	úklid listí (září, říjen, listopad)	1 x týdně	vždy při sběru odpadků	13x	11,7	11,7	---	---	---	---	---
Úklid psích exkrementů	venčení psů	2 x měsíčně		8x	10,65	10,76	---	---	---	---	---
	na ploše veřejné zeleně (prosinec- březen)	1x měsíčně	dle harmonogramu	4x	34276,47	41474,53	---	---	---	---	---
Úklid odpadků	úklid - ostatní části města	1 x za 7 dní	dle harmonogramu	52x	154244,12	186635,38	2x měsíčně	Dle harmonogramu	---	10,05	11,15
	úklid - všechny části města	1 x měsíčně	na výzvu do 2 pracovních dnů od výzvy	12x	45701,96	55299,37	---	---	---	---	---
Mobilní misky se zelení	závlaha (ročně)	3x týdně	do 15. srpna do 31. srpna	54x	904,--	1093,64	---	---	---	---	---
	odplevelení (duben - říjen)	1x měsíčně	vždy při sběru odpadků	7x	90,--	108,9	---	---	---	---	---
	ošetení vč. úklidu a likvidace dřevní hmoty (ihned po řezu) např. odstranění polámaných a odkvětých částí (duben - říjen)	1x měsíčně	vždy při sběru odpadků	7x	90,--	108,9	---	---	---	---	---
	výchovný řez	1 x ročně	do 31. března	1x	13,--	15,73	---	---	---	---	---
Lužní les	Seč	2x ročně	do 31. června do 30. září	2x	1,30	1,57	---	---	---	---	---
Běh řeky Ohře mezi mlýnem a loučkovým divadlem (1 metr na každou stranu stezky)	Seč	---	---	---	---	---	2 x ročně	do 31. května do 31. července	2x	3,25	3,53
	odstranění listí vytloukáním	---	---	---	---	---	1x ročně	do 20. prosince	1x	3,25	3,93
Hrabání listí	letní vyhrabání listí	1x ročně	do 31. března do 15. listopadu	---	---	---	---	---	---	---	---
	podzimní vyhrabání listí	2x ročně	do 20. prosince	5x	---	---	2x ročně	do 15. listopadu do 20. prosince	---	10,05	11,15
	---	2x ročně	2 dny před a v den blokového čištění	---	102829,42	124423,59	---	---	---	---	---

Poznámka: 1) u keřů bude vyhrabání provedeno i ve vnitřním prostoru keřových skupin, pouze v případě trnitých keřů bude provedeno v bezprostředním vnějším okolí, které začíná od krčku vnějších keřů. Pokud nebudou při podzimním vyhrabání listí stanoveny termíny blokového čištění, určí je OSM min. 5 dnů předem

Poznámky: 2) mobilní misky se nacházejí pouze v některých lokalitách, dle mapového zakresu. Závlaha bude prováděna v měsících od května do konce měsíce srpen, a to v rozsahu 3x týdně. Výchovný řez minimálně 30 litrů na 1 kus mobilní misky

TECHNOLOGICKÉ POSTUPY – část E 2016
ZÁVAZNÉ TERMÍNY PŘI ÚDRŽBĚ ZELENĚ VČETNĚ HARMONOGRAMU

Sadovnický prvek	Druh práce	I. intenzivní třída					II. intenzivní třída				
		četnost prací	termín	roční rozsah	roční cena prací v Kč bez DPH	roční cena v Kč vč. DPH	četnost prací	termín	roční rozsah	roční cena prací v Kč bez DPH	roční cena v Kč vč. DPH
Travnaté plochy	seč (duben - květen)	2 x měsíčně	od 5. do 15. od 20. do 30.	9x	181704,34	219862,25	3x ročně	do 31. května	3x	11,55 Kč	11,88 Kč
	seč (červen - říjen)	1 x měsíčně	od 5. do 15.					do 31. července do 30. září			
	seč na výzvu (zahrnuto v ceně údržby)	1 x ročně	do 5. pracovních dnů od výzvy	1x	21376,98	25866,15	---	---	---	---	---
	hrabání a odvoz trávy		ihned po seči	10x	138950,37	168129,95		ihned po seči	3x	0,60 Kč	0,73
Trvalkové záhony	okopávka a pleť (duben - říjen)	1x měsíčně	do 30.	6x	6675,8	8077,72	---	---	---	---	---
	jarní stříh	1x ročně	do 30. dubna	1x	748,15	905,26	---	---	---	---	---
Záhony růží ostatních	jarní okopávka	1 x ročně	do 15. dubna	1x	81,7	98,86	---	---	---	---	---
	jarní řez	1 x ročně	do 30. dubna	1x	81,7	98,86	---	---	---	---	---
	okopávka a pleť (duben - září)	1 x měsíčně	do 30.	6x	498,8	603,55	---	---	---	---	---
	odstranění květů	2 x ročně	po 1. odkvětu po 2. odkvětu	2x	111,8	135,28	---	---	---	---	---
	zimní nahrnutí země	1 x ročně	do 20. listopadu	1x	331,1	400,63	---	---	---	---	---
	Záhony růží půdopokryvných	okopávka a pleť (duben - říjen)	1x za 2 měsíce	do 30. dubna, 30. června, 31. srpna, 31. října	4x	1 640 Kč	1 774 Kč	---	---	---	---
Keře v samostatných mísách	zasahujících do	1x měsíčně	do 30.	4x	1 770 Kč	1 931	---	---	---	---	---
	odpíchnutí okrajů misek	2 x ročně	do 15. června do 15. října	2x	1 130 Kč	1 157 Kč	---	---	---	---	---
	řez výchovný	1 x ročně	do 31. března	1x	1 255 Kč	1 308 Kč	---	---	---	---	---
Keře v parcích (Masarykovy sady, Holárkovy sady, Riegrovy sady, Park V Domcích, Park Na Hrnčířské)	okopávka a pleť	3x ročně	do 30. dubna	3x	1 255 Kč	1 308 Kč	---	---	---	---	---
			do 30. června				---	---	---	---	
			do 30. září				---	---	---	---	

Škorpík

Ostatní keře a skupiny keřů	náletových dřevin	1 x měsíčně	do 30.	4x	13362,-	16158,02	---	---	---		
	odstranění částí větví zasahujících do dopravního značení	2 x ročně	do 30. června do 31. října	2x	2096,-	2536,16	---	---	---		
	odstranění částí větví zasahujících do lamp VO	2 x ročně	do 30. června do 31. října	2x	2096,-	2536,16	---	---	---		
	odstranění částí větví zasahujících do komunikací	2 x ročně	do 30. června do 31. října	2x	3930,-	4755,3	---	---	---		
Stromy	okopávka a pleť misek (duběn - říjen)	1 x měsíčně	do 30.	7x	1125,-	1361,25	---	---	---		
	odstranění výmladků	2 x ročně	do 30. června do 30. září	2x	640,-	774,4	---	---	---		
	odstranění kmen. obrostu	2 x ročně	do 30. června do 30. září	2x	640,-	774,4	---	---	---		
	odstranění částí větví zasahujících do dopravního značení	2 x ročně	do 30. června do 30. září	2x	640,-	774,4	---	---	---		
	odstranění částí větví zasahujících do lamp VO	2 x ročně	do 30. června do 30. září	2x	1275,-	1542,75	---	---	---		
	odstranění částí větví zasahujících do oken, fasád a balkonů	2 x ročně	do 30. června do 30. září	2x	640,-	774,4	---	---	---		
	odstranění částí větví zasahujících do profilu pochodní výšky	2 x ročně	do 30. června do 30. září	2x	965,-	1167,65	---	---	---		
Živé ploty	okopávka a pleť	2 x ročně	do 30. června do 30. září	2x	3432,3	4153,08	---	---	---		
	řez dřevin vč. úklidu dřevní hmoty (úklid ihned po řezu)	2 x ročně	do 15. dubna do 31. srpna	2x	12980,9	15716,57	---	---	---		
		1 x na výzvu	do 5 pracovních dnů od výzvy	1x	6460,8	7817,57	---	---	---		
	odstranění nálet. dřevin	2 x ročně	do 31. května do 31. srpna	2x	3432,3	4153,08	---	---	---		

7000

Cesty	odstranění trávy u obrubníků a odplevelení cest	2 x ročně	do 31. května do 31. srpna	2x	1040 Kč	1040 Kč	1x ročně	do 31. července	1x	1020 Kč	1020
	úklid listí (září, říjen, listopad)	1 x týdně	vždy při sběru odpadků	13x	1165 Kč	12 - Kč	---	---	---		
Úklid psích exkrementů	venčení psů	2 x měsíčně		8x	1065 Kč	1079 Kč	---	---	---		
	na ploše veřejné zeleně (prosinec - březen)	1x měsíčně	dle harmonogramu	4x	34 276,47 Kč	41474,53	---	---	---		
Úklid odpadků	úklid - ostatní část města	1 x za 7 dní	dle harmonogramu	52x	154244,12	186635,39	2x měsíčně	Dle harmonogramu	---	1095 Kč	1115
	úklid - všechny části města	1 x měsíčně	na výzvu do 2 pracovních dnů od výzvy	12x	45701,96	55299,37	---	---	---		
Mobilní misy se zelení	odplevelení (duben - říjen)	3x týdně		54x	900,-	1089,-	---	---	---		
	odplevelení (duben - říjen)	1x měsíčně	vždy při sběru odpadků	7x	90,-	108,9	---	---	---		
	ošetření vč. úklidu a likvidace dřevní hmoty (línad po řezu) např. odstranění polámaných a odkvetlých částí (duben - říjen)	1x měsíčně	vždy při sběru odpadků	7x	90,-	108,9	---	---	---		
	výchovný řez	1 x ročně	do 31. března	1x	12,8	15,49	---	---	---		
Lužní les	Seč	2x ročně	do 15. června do 30. září	2x	130 Kč	157 Kč	---	---	---		
	Seč			---			2x ročně	do 31. května do 31. července	2x	320 Kč	387 Kč
Břeh řeky Ohře mezi mlýnem a loučkovým divadlem (1 metr na každou stranu stezky)	odstranění listí vyfoukáním			---			1x ročně	do 20. prosince	1x	320 Kč	387 Kč
	podzimní vyhrabání listí	1x ročně	do 31. března do 15. listopadu do 20. prosince	5x			2x ročně	do 15. listopadu do 20. prosince	---	1095 Kč	1115 Kč
Hrabání listí	podzimní vyhrabání listí	2x ročně	2 dny před a v den blokového čištění		102629,42	124423,6	---	---	---		

Poznámka: 1) u keřů bude vyhrabání provedeno i ve vnitřním prostoru keřových skupin, pouze v případě trnitých keřů bude provedeno i bezprostředním vnějším okoli, které začíná od krčku vnějších keřů. Pokud nebudou při podzimním vyhrabání listí stanoveny termíny blokového čištění, určí je OSM min. 5 dnů předem

Poznámky: 2) mobilní misy se nacházejí pouze v některých lokalitách, dle mapového záznamu. Zálivka bude prováděna v měsících od května do konce měsíce srpen, a to v rozsahu 3x týdně minimálně 30 litrů na 1 kus mobilní misy

Poznámka: červený zápis - položková cena s nulovou výměrou z důvodu nemožnosti provést práci v časovém termínu, nebo není tato kategorie obsažena v pasportech pro danou část.

Přehled pasportů zeleně lokalita E:

ul. U Nemocnice	621,4
ul. Jasanová	3 019,4
Průmyslová zóna	10 571,1
Na Horizontu	18 517,5
ul. V.Majera	13 049,1
ul. Sokolovská	1 102,6
ul. 5. května	7 901,7
ul. Pudlovská	581,3
ul. S.K. Neumanna	840,8
ul. Vrázova	66,4
plavecká hala	866,7
sportovní hala	1 664,7
ul. Jiráskova	544,2
ul. Sailerova	498,2
ul. 9. května	408,8
ul. Elišky Krásnohorské	122,5
ul. Štědrého	115,9
ul. Horova	99,6
ul. Smetanova	4 449,3
ul. Rakovnická	4 960,3
ul. Pod Nemocnicí - MÚ	15 700,8
ul. Rybalkova	1 344,5
ul. Javorová	2 547,1
park Generála Fajtla	10 613,7
ul. Akátová	270,0
ul. 28. října	4 018,0
ul. Platanová, ul. Habrová	1 473,4
ul. Šeříková	1 027,3
park G. Fajtla - val a opěrná zeď	2 045,4
ul. Rybalkova - stromořadí	3 918,2
ul. Jabloňová, Šeříková, Platanová	1 295,0
výměra m² celkem:	114 254,90

Předpokládaný počet stromů, které budou během roku upravovány, je dán počtem 50 ks.

PASPORT ZELENĚ

Zhotovitel: <p style="text-align: center;">ZAHRADNÍČEK, s.r.o.</p>	Číslo smlouvy <p style="text-align: center;">MULNCJ/43222/2013</p>
Název plochy (ulice) <p style="text-align: center;">ul. U Nemocnice</p>	Parcely č. v k.ú. Louny <p style="text-align: center;">3335/5</p>

Intenzitní třída údržby	I.	II.			Celkem (m ²)
výměra plochy (m ²)	621,4	0			621,4

travnaté plochy	621,4m ²
ostatní keře a skupiny keřů	15m ²
stromy	

Provedené změny:

Datum provedení změny	původní plocha (m ²)	přípočet/odpočet (m ²)	nová plocha celkem
1.7.2013	0	0	0

Pasport vyhotovil(a): Ing.Kateřina Jansová	Podpis: 	Razítko organizace: MĚSTO LOUNY -53-	Datum: 10.6.2013
---	-------------	--	---------------------



PASPORT ZELENĚ

Zhotovitel: ZAHRADNÍČEK, s.r.o.	Číslo smlouvy MULNCJ/43222/2013
Název plochy (ulice) ul. Jasanová	Parcely č. v k.ú. Louny 1479/68, 1479/99, 1479/20, 1479/28

Intenzitní třída údržby	I.	II.			Celkem (m ²)
výměra plochy (m ²)	3.019,4	0			3.019,4

travnaté plochy		3019,4m ²
ostatní keře a skupiny keřů		40m ²
stromy		

Provedené změny:

Datum provedení změny	původní plocha (m ²)	přípočet/odpočet (m ²)	nová plocha celkem
1.7.2013	0	0	0

Pasport vyhotovil(a): Ing. Kateřina Jansová	Podpis: 	Razítko organizace: Město LOUNY -53-	Datum: <i>12. 6. 2013</i>
--	--	---	------------------------------

PASPORT ZELENĚ

Zhotovitel: ZAHRADNÍČEK, s.r.o.	Číslo smlouvy MULNCJ/43222/2013
Název plochy (ulice) Průmyslová zóna	Parcely č. v k.ú. Louny 3366/2, 3366/25, 3366/24, 3366/10, 5304/3, 5304/1, 5360, 5357, 5310, 5307, 5306/1, 5312, 266/5

Intenzitní třída údržby	I.	II.			Celkem (m ²)
výměra plochy (m ²)	10.571,1	0			10.571,1

travnaté plochy	10571,1m ²
ostatní keře a skupiny keřů	60m ²
stromy	

Provedené změny:

Datum provedení změny	původní plocha (m ²)	přípočet/odpočet (m ²)	nová plocha celkem
1.7.2013	0	0	0

Pasport vyhotovil(a): Ing. Kateřina Jansová	Podpis: 	Razítko organizace: Město LOUNY -53-	Datum: 10. 6. 2013
--	--	---	-----------------------

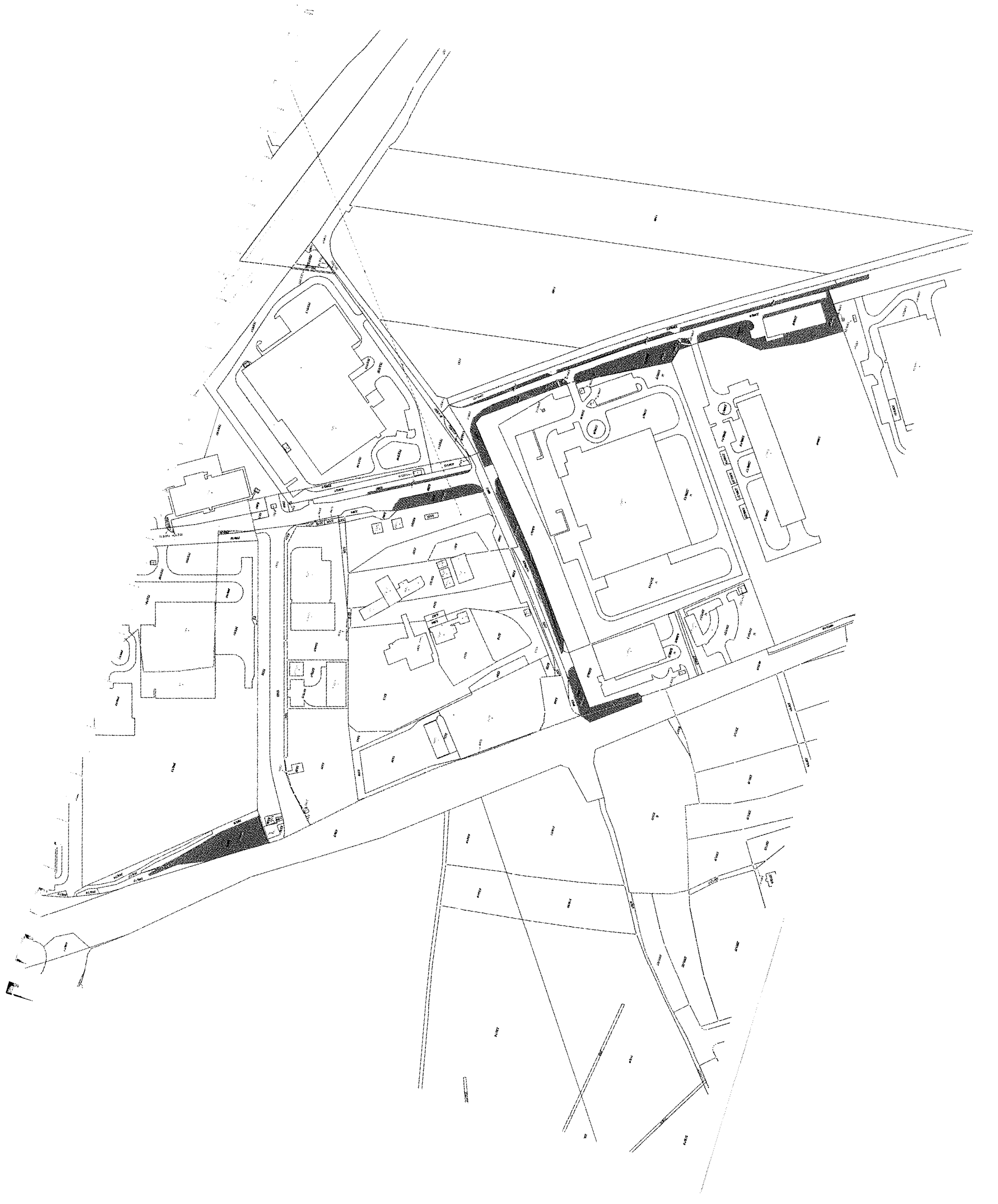

PASPORT ZELENĚ

Zhotovitel: <p style="text-align: center;">ZAHRADNÍČEK, s.r.o.</p>	Číslo smlouvy <p style="text-align: center;">MULNCJ/43222/2013</p>
Název plochy (ulice) <p style="text-align: center;">Na Horizontu</p>	Parcely č. v k.ú. Louny <p style="text-align: center;">1904/3, 1904/44, 4986/19, 739/22, 1185/5, 1185/2-3, 1188/2-3, 1192/2-3, 3367/1, 3366/1, 3360/1, 3346/5, 3366/5</p>

Intenzitní třída údržby	I.	II.			Celkem (m ²)
výměra plochy (m ²)	18.517,5	0			18.517,5

travnaté plochy	18517,5m ²
ostatní keře a skupiny keřů	313m ²
stromy	

Provedené změny:

Datum provedení změny	původní plocha (m ²)	přípočet/odpočet (m ²)	nová plocha celkem
1.7.2013	0	0	0

Pasport vyhotovil(a): Ing. Kateřina Jansová	Podpis: 	Razítko organizace: <p style="text-align: center;">Město LOUNY -53-</p>	Datum: <p style="text-align: center;"><i>10.6.2013</i></p>
--	-------------	---	---

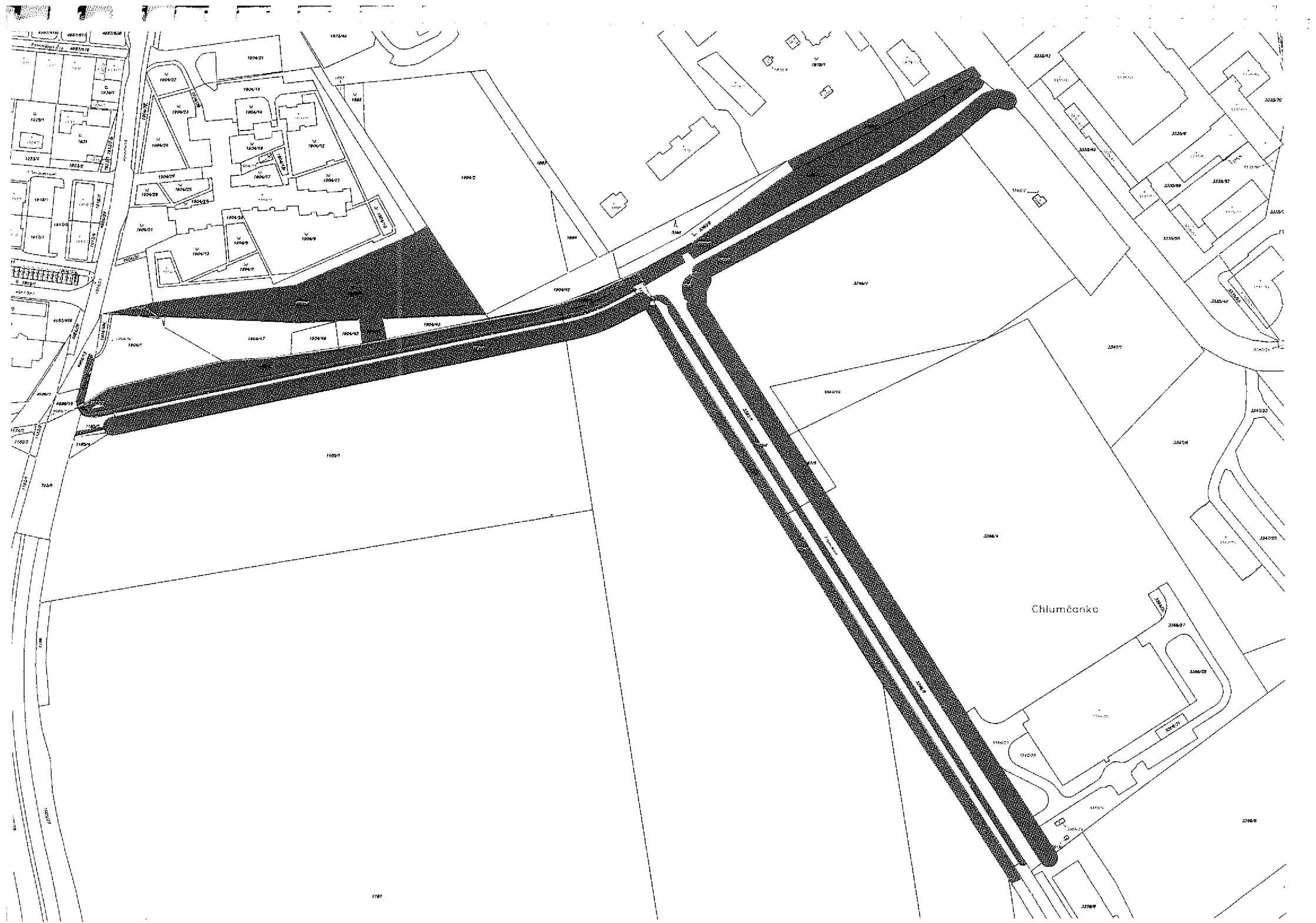

Chlumčanka

PASPORT ZELENĚ

Zhotovitel: <p style="text-align: center;">ZAHRADNÍČEK, s.r.o.</p>	Číslo smlouvy <p style="text-align: center;">MULNCJ/43222/2013</p>
Název plochy (ulice) <p style="text-align: center;">ul. Václava Majera</p>	Parcely č. v k.ú. Louny <p style="text-align: center;">4985/6, 1664/1, 1670/2, 1664/5, 1664/50, 1664/24, 4985/8-9, 3335/125, 4985/17, 436/2, 1664/41, 4985/6, 3335/41, 3335/127, 4985/18, 5087/30</p>

Intenzitní třída údržby	I.	II.			Celkem (m ²)
výměra plochy (m ²)	13.049,1	0			13.049,1

travnaté plochy	13049,1m ²
ostatní keře a skupiny keřů	80m ²
stromy	

Provedené změny:

Datum provedení změny	původní plocha (m ²)	přípočet/odpočet (m ²)	nová plocha celkem
1.7.2013	0	0	0

Pasport vyhotovil(a): Ing. Kateřina Jansová	Podpis: 	Razítko organizace: <p style="text-align: center;">Město LOUNY</p> <p style="text-align: center;">-53-</p>	Datum: <p style="text-align: right;"><i>10.6.2013</i></p>
--	-------------	--	--

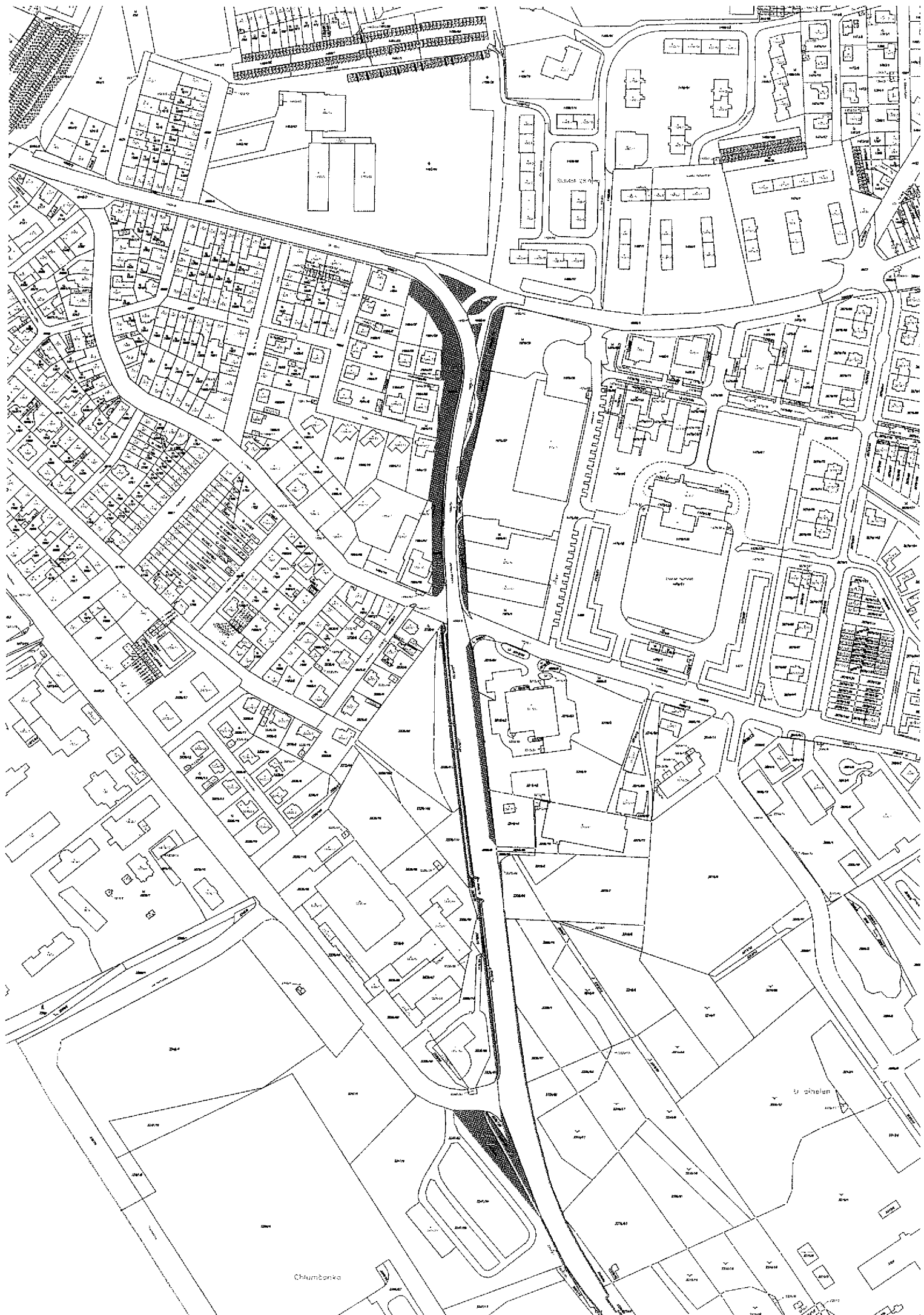

Chumbanka

U. Shellen



PASPORT ZELENĚ

Zhotovitel: ZAHRADNÍČEK, s.r.o.	Číslo smlouvy MULNCJ/43222/2013
Název plochy (ulice) ul. Sokolovská	Parcely č. v k.ú. Louny 1664/13, 4928

Intenzitní třída údržby	I.	II.			Celkem (m ²)
výměra plochy (m ²)	1.102,6	0			1.102,6

travnaté plochy		1102,6m ²
živé ploty		14m ²
ostatní keře a skupiny keřů		80m ²
stromy		

Provedené změny:

Datum provedení změny	původní plocha (m ²)	přípočet/odpočet (m ²)	nová plocha celkem
1.7.2013	0	0	0

Pasport vyhotovil(a): Ing.Kateřina Jansová	Podpis: 	Razítko organizace: Město LOUNY -53-	Datum: <i>12. 6. 2013</i>
---	--	---	------------------------------



PASPORT ZELENĚ

Zhotovitel: ZAHRADNÍČEK, s.r.o.	Číslo smlouvy MULNCJ/43222/2013
Název plochy (ulice) ul. 5. května	Parcely č. v k.ú. Louny 4980/2-4, 4980/6, 4980/15-16, 4980/9, 3294/9, 3293/S, 3272/1, 3276/249, 1664/14, 1662/4, 4980/1, 4985/3

Intenzitní třída údržby	I.	II.			Celkem (m ²)
výměra plochy (m ²)	7.901,7	0			7.901,7

travnaté plochy		7901,7m ²
živé ploty		310m ²
ostatní keře a skupiny keřů		834m ²
stromy		
trvalkové záhony		29m ²
záhony růží ostatních		15m ²

Provedené změny:

Datum provedení změny	původní plocha (m ²)	přípočet/odpočet (m ²)	nová plocha celkem
1.7.2013	0	0	0

Pasport vyhotovil(a): Ing. Kateřina Jansová	Podpis: 	Razítko organizace: Město LOUNY -53-	Datum: 10. 6. 2013
--	--	---	-----------------------



PASPORT ZELENĚ

Zhotovitel: <p style="text-align: center;">ZAHRADNÍČEK, s.r.o.</p>	Číslo smlouvy <p style="text-align: center;">MULNCJ/43222/2013</p>
Název plochy (ulice) <p style="text-align: center;">ul. Pudlovská</p>	Parcely č. v k.ú. Louny <p style="text-align: center;">4920, 4921</p>

Intenzitní třída údržby	I.	II.			Celkem (m ²)
výměra plochy (m ²)	581,3	0			581,3

travnaté plochy	581,3m ²
živé ploty	7m ²
ostatní keře a skupiny keřů	10m ²
stromy	

Provedené změny:

Datum provedení změny	původní plocha (m ²)	přípočet/odpočet (m ²)	nová plocha celkem
1.7.2013	0	0	0

Pasport vyhotovil(a): Ing. Kateřina Jansová	Podpis: 	Razítko organizace: <p style="text-align: center;">Město LOUNY</p> <p style="text-align: center;">-53-</p>	Datum: <p style="text-align: center;">12.6.2013</p>
--	-------------	--	--



PASPORT ZELENĚ

Zhotovitel: <p style="text-align: center;">ZAHRADNÍČEK, s.r.o.</p>	Číslo smlouvy <p style="text-align: center;">MULNCJ/43222/2013</p>
Název plochy (ulice) <p style="text-align: center;">ul. S. K. Neumanna</p>	Parcely č. v k.ú. Louny <p style="text-align: center;">1628/9, 1628/1, 4928</p>

Intenzitní třída údržby	I.	II.			Celkem (m ²)
výměra plochy (m ²)	840,8	0			840,8

travnaté plochy	840,8m ²
ostatní keře a skupiny keřů	10m ²
stromy	

Provedené změny:

Datum provedení změny	původní plocha (m ²)	přípočet/odpočet (m ²)	nová plocha celkem
1.7.2013	0	0	0

Pasport vyhotovil(a): Ing. Kateřina Jansová	Podpis: 	Razítko organizace: <p style="text-align: center;">Město LOUNY</p> <p style="text-align: center;">-85-</p>	Datum: <p style="text-align: center;"><i>10. 6 2013</i></p>
--	-------------	--	--

PASPORT ZELENĚ

Zhotovitel: <p style="text-align: center;">ZAHRADNÍČEK, s.r.o.</p>	Číslo smlouvy <p style="text-align: center;">MULNCJ/43222/2013</p>
Název plochy (ulice) <div style="background-color: #cccccc; padding: 10px; text-align: center; font-weight: bold;"> ul. Vrázova </div>	Parcely č. v k.ú. Louny <p style="text-align: center;">4919</p>

Intenzitní třída údržby	I.	II.			Celkem (m ²)
výměra plochy (m ²)	66,4	0			66,4

travnaté plochy	66,4m ²
ostatní keře a skupiny keřů	10m ²
stromy	

Provedené změny:

Datum provedení změny	původní plocha (m ²)	přípočet/odpočet (m ²)	nová plocha celkem
1.7.2013	0	0	0

Pasport vyhotovil(a): Ing.Kateřina Jansová	Podpis: <div style="background-color: black; width: 100px; height: 30px; margin: 5px 0;"></div>	Razítko organizace: <p style="text-align: center;">Město LOUNY -53-</p>	Datum: <p style="text-align: right;">12.6.2013</p>
---	--	---	---



PASPORT ZELENĚ

Zhotovitel: ZAHRADNÍČEK, s.r.o.	Číslo smlouvy MULNCJ/43222/2013
Název plochy (ulice) Plavecká hala	Parcely č. v k.ú. Louny 1971/57, 1971/59, 1971/60

Intenzitní třída údržby	I.	II.			Celkem (m ²)
výměra plochy (m ²)	866,7	0			866,7

travnaté plochy	866,7m ²
ostatní keře a skupiny keřů	300m ²
stromy	

Provedené změny:

Datum provedení změny	původní plocha (m ²)	přípočet/odpočet (m ²)	nová plocha celkem
1.7.2013	0	0	0

Pasport vyhotovíl(a): Ing. Kateřina Jansová	Podpis: 	Razítko organizace: Město LOUNY -53-	Datum: <i>12. 6. 2013</i>
--	--	---	------------------------------

PASPORT ZELENĚ

Zhotovitel: <p style="text-align: center;">ZAHRADNÍČEK, s.r.o.</p>	Číslo smlouvy <p style="text-align: center;">MULNCJ/43222/2013</p>
Název plochy (ulice) <p style="text-align: center;">Sportovní hala</p>	Parcely č. v k.ú. Louny <p style="text-align: center;">1971/39, 1971/36, 1971/2, 1971/108, 1971/111, 1971/112, 1971/115</p>

Intenzitní třída údržby	I.	II.			Celkem (m ²)
výměra plochy (m ²)	1.664,7	0			1.664,7

travnaté plochy	1664,7m ²
ostatní keře a skupiny keřů	30m ²
stromy	

Provedené změny:

Datum provedení změny	původní plocha (m ²)	přípočet/odpočet (m ²)	nová plocha celkem
1.7.2013	0	0	0

Pasport vyhotovil(a): Ing.Kateřina Jansová	Podpis: 	Razítko organizace: <p style="text-align: center;">Město LOUNY -53-</p>	Datum: <p style="text-align: right;"><i>10. 6. 2013</i></p>
---	-------------	---	--

1971/18

N

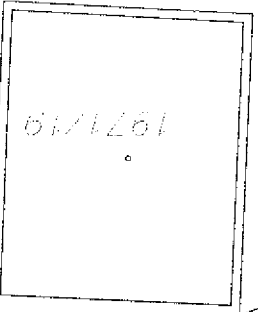

1971/20

1971/8

1071/50

1971/3

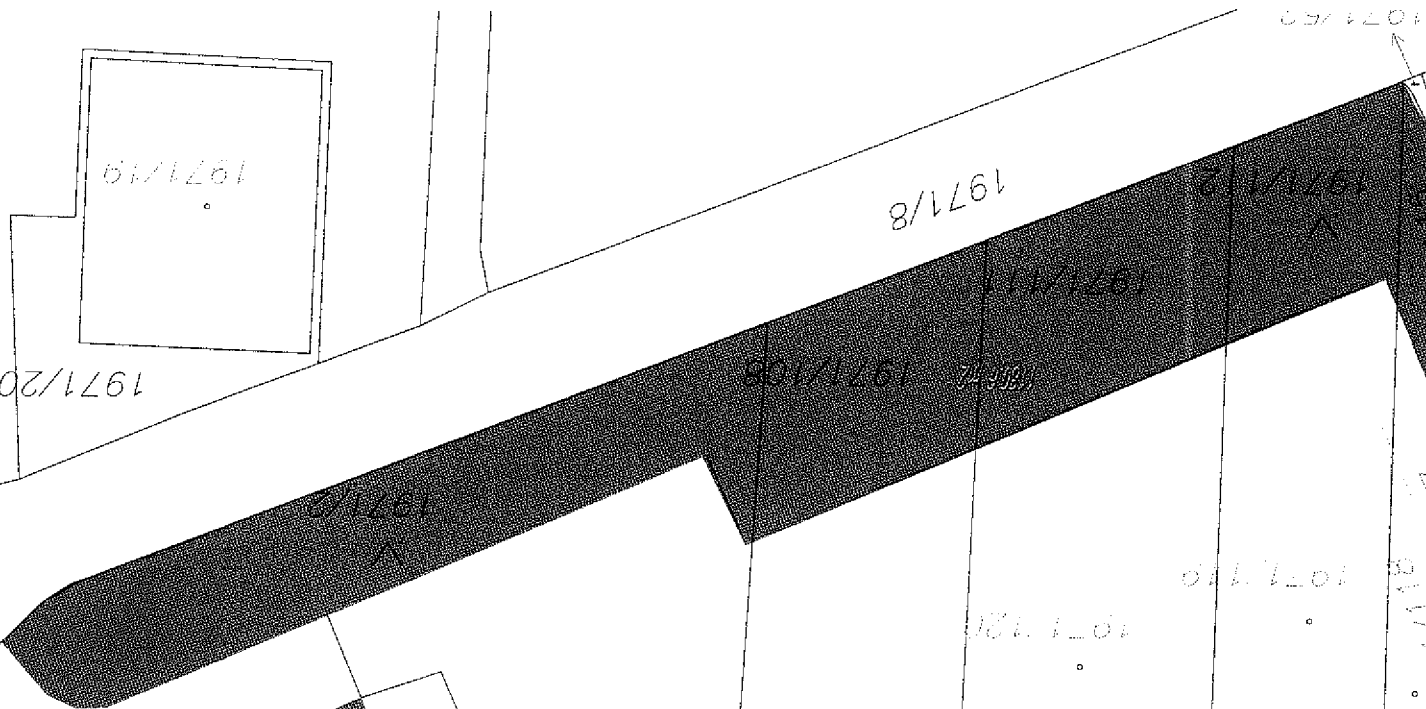
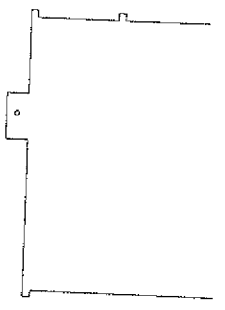

1971/53

1/55

1971/117

1971/116

1971/37

1971/34

1971/31

1971/28

1971/19

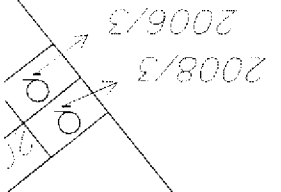

2007

2008/1

2009

2010/1

2011

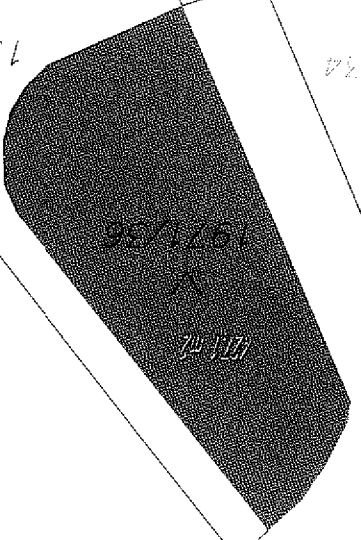

1971/26

1971/109

1971/110

1971/113

1971/114

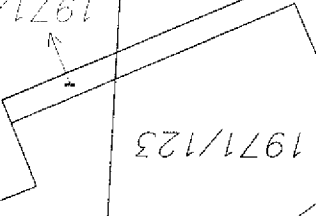

1971/123

1971/124

1971/122

1971/35

1971/125



PASPORT ZELENĚ

Zhotovitel: ZAHRADNÍČEK, s.r.o.	Číslo smlouvy MULNCJ/43222/2013
Název plochy (ulice) ul. Jiráskova	Parcely č. v k.ú. Louny 4913

Intenzitní třída údržby	I.	II.			Celkem (m ²)
výměra plochy (m ²)	544,2	0			544,2

travnaté plochy		544,2m ²
živé ploty		212m ²
ostatní keře a skupiny keřů		18m ²
stromy		

Provedené změny:

Datum provedení změny	původní plocha (m ²)	přípočet/odpočet (m ²)	nová plocha celkem
1.7.2013	0	0	0

Pasport vyhotovil(a): Ing. Kateřina Jansová	Podpis: 	Razítko organizace: Město LOUNY -53-	Datum: <i>13. 6. 2013</i>
--	--	---	------------------------------



PASPORT ZELENĚ

Zhotovitel: <p style="text-align: center;">ZAHRADNÍČEK, s.r.o.</p>	Číslo smlouvy <p style="text-align: center;">MULNCJ/43222/2013</p>
Název plochy (ulice) <p style="text-align: center;">ul. Sailerova</p>	Parcely č. v k.ú. Louny <p style="text-align: center;">4922/2-3</p>

Intenzitní třída údržby	I.	II.			Celkem (m²)
výměra plochy (m²)	498,2	0			498,2

travnaté plochy	498,2m ²
ostatní keře a skupiny keřů	15m ²
stromy	

Provedené změny:

Datum provedení změny	původní plocha (m ²)	přípočet/odpočet (m ²)	nová plocha celkem
1.7.2013	0	0	0

Pasport vyhotovil(a): Ing.Kateřina Jansová	Podpis: 	Razítko organizace: <p style="text-align: center;">Město LOUNY</p> <p style="text-align: center; font-size: small;">-53-</p>	Datum: <p style="text-align: center;">12. 6 2013</p>
---	-------------	--	---

PASPORT ZELENĚ

Zhotovitel: ZAHRADNÍČEK, s.r.o.	Číslo smlouvy MULNCJ/43222/2013
Název plochy (ulice) ul. 9. května	Parcely č. v k.ú. Louny 4923

Intenzitní třída údržby	I.	II.			Celkem (m ²)
výměra plochy (m ²)	408,8	0			408,8

travnaté plochy	[redacted]	408,8m ²
ostatní keře a skupiny keřů		15m ²
stromy		

Provedené změny:

Datum provedení změny	původní plocha (m ²)	přípočet/odpočet (m ²)	nová plocha celkem
1.7.2013	0	0	0

Pasport vyhotovil(a): Ing.Kateřina Jansová	Podpis: 	Razítko organizace: Město LOUNY -53-	Datum: 12.6.2013
---	--	---	---------------------



Eriks Krasovskis
4924

Solierova

PASPORT ZELENĚ

Zhotovitel: <p style="text-align: center;">ZAHRADNÍČEK, s.r.o.</p>	Číslo smlouvy <p style="text-align: center;">MULNCJ/43222/2013</p>
Název plochy (ulice) <p style="text-align: center;">ul. Elišky Krásnohorské</p>	Parcely č. v k.ú. Louny <p style="text-align: center;">4924</p>

Intenzitní třída údržby	I.	II.			Celkem (m ²)
výměra plochy (m ²)	122,5	0			122,5

travnaté plochy	122,5m ²
ostatní keře a skupiny keřů	5m ²
stromy	

Provedené změny:

Datum provedení změny	původní plocha (m ²)	přípočet/odpočet (m ²)	nová plocha celkem
1.7.2013	0	0	0

Pasport vyhotovil(a): Ing.Kateřina Jansová	Podpis: 	Razítko organizace: <p style="text-align: center;">Město LOUNY</p> <p style="text-align: center;">-53-</p>	Datum: <p style="text-align: center;"><i>12.6.2013</i></p>
---	-------------	--	---

PASPORT ZELENĚ

Zhotovitel: <p style="text-align: center;">ZAHRADNÍČEK, s.r.o.</p>	Číslo smlouvy <p style="text-align: center;">MULNCJ/43222/2013</p>
Název plochy (ulice) <div style="background-color: #cccccc; padding: 10px; text-align: center; font-weight: bold; font-size: 1.2em;"> ul. Štědrého </div>	Parcely č. v k.ú. Louny <p style="text-align: center;">1628/1, 4928</p>

Intenzitní třída údržby	I.	II.			Celkem (m ²)
výměra plochy (m ²)	115,9	0			115,9

travnaté plochy	115,9m ²
ostatní keře a skupiny keřů	35m ²
stromy	
záhony růží	

Provedené změny:

Datum provedení změny	původní plocha (m ²)	přípočet/odpočet (m ²)	nová plocha celkem
1.7.2013	0	0	0

Pasport vyhotovil(a): Ing.Kateřina Jansová	Podpis: <div style="background-color: black; width: 100px; height: 30px; margin: 5px auto;"></div>	Razítko organizace: <p style="text-align: center; font-weight: bold; font-size: 1.1em;">Město LOUNY</p> <p style="text-align: center; font-size: 0.8em;">-53-</p>	Datum: <p style="text-align: right; font-family: cursive;">10.6.2013</p>
---	---	--	---

ho

St. K. Neumanna

1628/1

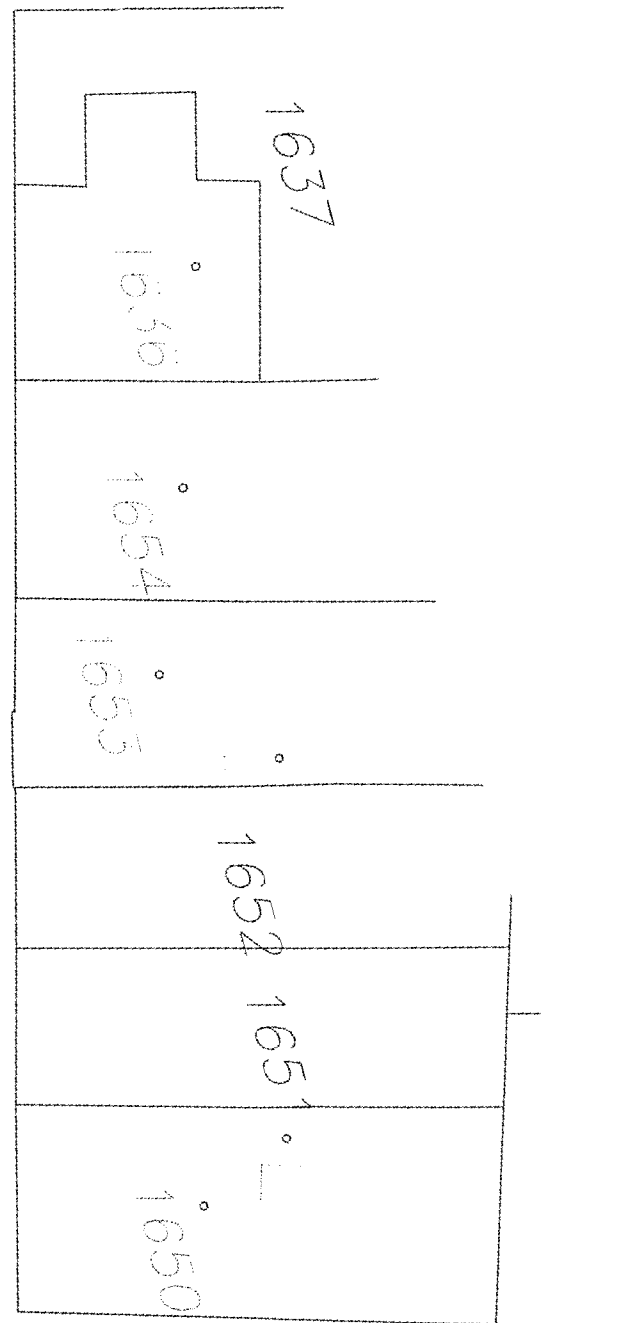

Sokolovská

4928

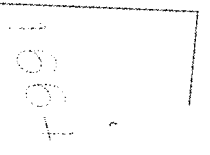
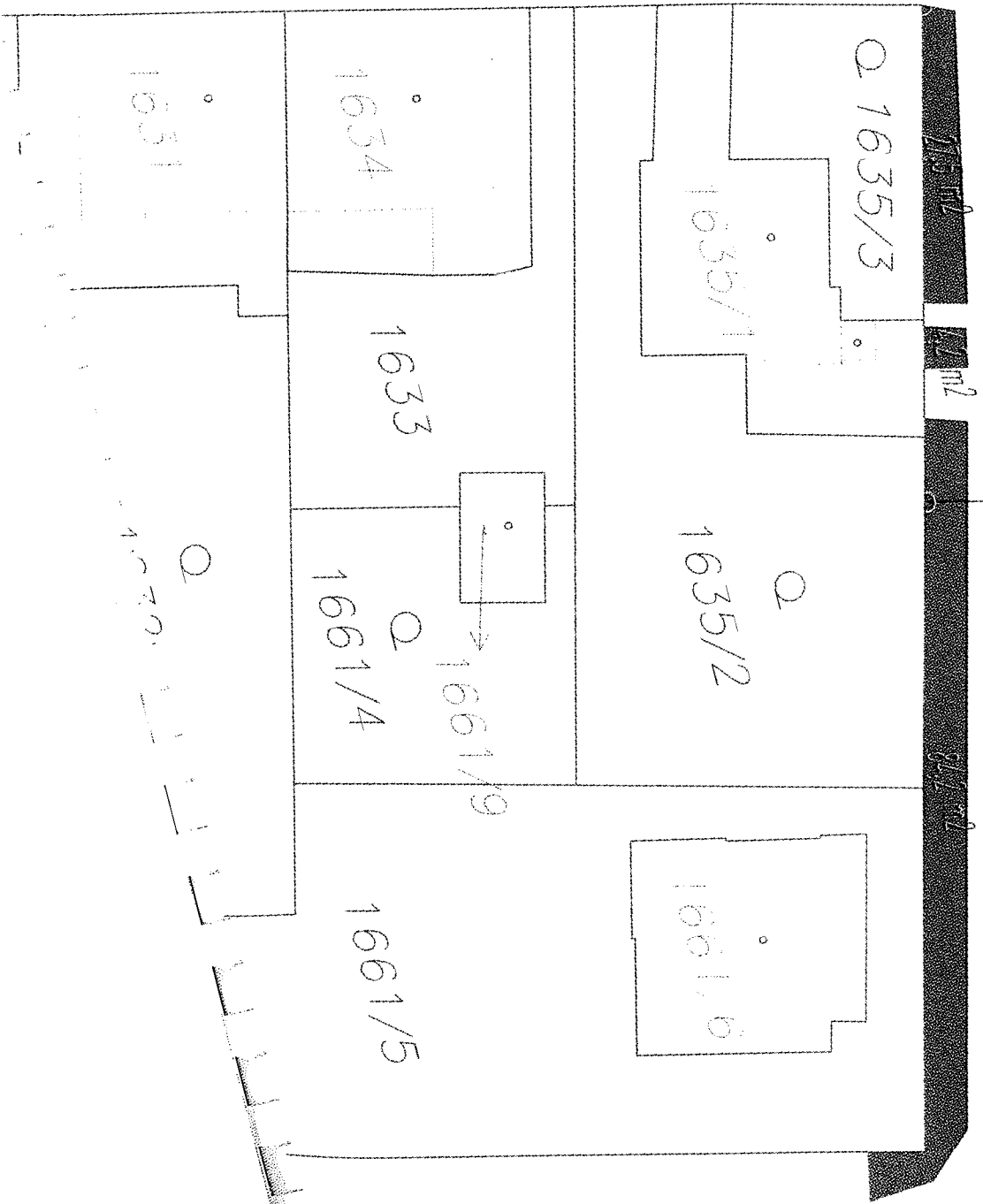

1111

PASPORT ZELENĚ

Zhotovitel: ZAHRADNÍČEK, s.r.o.	Číslo smlouvy MULNCJ/43222/2013
Název plochy (ulice) ul. Horova	Parcely č. v k.ú. Louny 4915

Intenzitní třída údržby	I.	II.	III.	IV.	Celkem (m ²)
výměra plochy (m ²)	99,6	0			99,6

travnaté plochy	99,6m ²
ostatní keře a skupiny keřů	5m ²
stromy	

Provedené změny:

Datum provedení změny	původní plocha (m ²)	přípočet/odpočet (m ²)	nová plocha celkem
1.7.2013	0	0	0

Pasport vyhotovil(a): Ing.Kateřina Jansová	Podpis: 	Razítko organizace: Město LOUNY -53-	Datum: 10.6.2013
---	-------------	---	---------------------



PASPORT ZELENĚ

Zhotovitel: <p style="text-align: center;">ZAHRADNÍČEK, s.r.o.</p>	Číslo smlouvy <p style="text-align: center;">MULNCJ/43222/2013</p>
Název plochy (ulice) <div style="background-color: #cccccc; padding: 10px; text-align: center; margin-top: 10px;"> ul. Smetanova </div>	Parcely č. v k.ú. Louny <p style="text-align: center; margin-top: 20px;">4916/1, 3335/17, 1866/1, 1866/19</p>

Intenzitní třída údržby	I.	II.			Celkem (m ²)
výměra plochy (m ²)	4.449,3	0			4.449,3

travnaté plochy			4449,3m ²
živé ploty			95m ²
ostatní keře a skupiny keřů			60m ²
stromy			
dětské hřiště č. 10			120m ²

Provedené změny:

Datum provedení změny	původní plocha (m ²)	přípočet/odpočet (m ²)	nová plocha celkem
1.7.2013	0	0	0

Pasport vyhotovil(a): Ing. Kateřina Jansová	Podpis: <div style="background-color: black; width: 40px; height: 20px; margin: 5px auto;"></div>	Razítko organizace: <p style="text-align: center;">Město LOUNY -53-</p>	Datum: <p style="text-align: center; font-family: cursive;">10.6.2013</p>
--	--	---	--

PASPORT ZELENĚ

Zhotovitel: ZAHRADNÍČEK, s.r.o.	Číslo smlouvy MULNCJ/43222/2013
Název plochy (ulice) ul. Rakovnická	Parcely č. v k.ú. Louny 2166/26, 2166/10, 1955, 4986/28, 1954/1, 4986/3, 1971/41, 1971/33, 1971/62, 1971/59, 1971/42, 1971/98, 1904/39, 1904/34, 1904/49, 4986/18, 2166/4

Intenzitní třída údržby	I.	II.			Celkem (m ²)
výměra plochy (m ²)	4.960,3	0			4.960,3

travnaté plochy	4960,3m ²
ostatní keře a skupiny keřů	100m ²
stromy	
trvalkové záhony	105m ²

Provedené změny:

Datum provedení změny	původní plocha (m ²)	přípočet/odpočet (m ²)	nová plocha celkem
1.7.2013	0	0	0

Pasport vyhotovil(a): Ing. Kateřina Jansová	Podpis: 	Razítko organizace: Město LOUNY -53-	Datum: <i>10. 6. 2013</i>
---	-------------	---	------------------------------

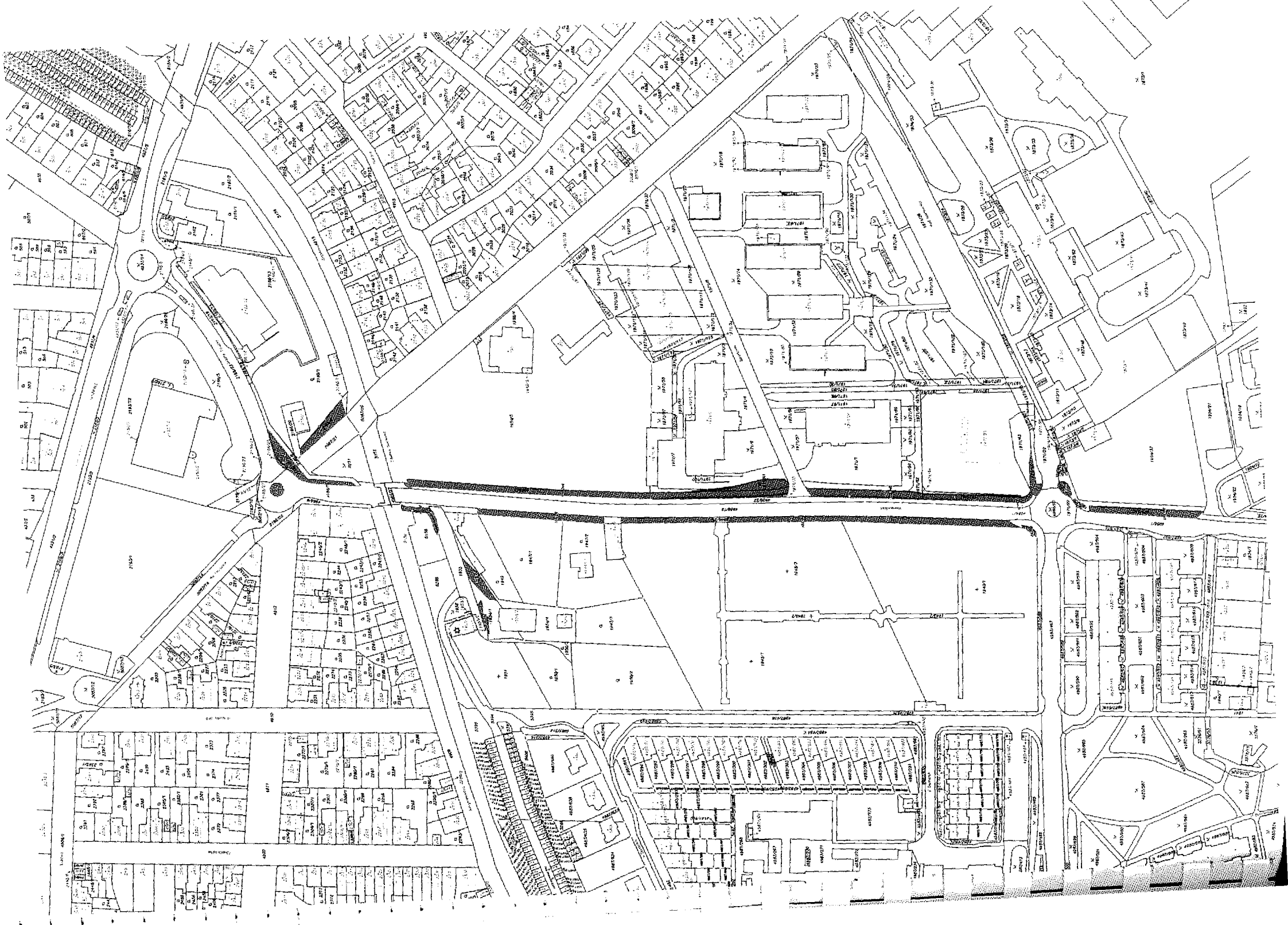





PASPORT ZELENĚ

Zhotovitel: ZAHRADNÍČEK, s.r.o.	Číslo smlouvy MULNCJ/43222/2013
Název plochy (ulice) ul. Pod Nemoenicí - MÚ	Parcely č. v k.ú. Louny 1971/70, 1971/9-10, 1971/32, 1971/12, 1971/79, 1971/81, 1971/72, 1971/25-26, 1971/104-105, 1971/14, 1971/89, 1971/77, 1971/135, 1971/16, 1971/129, -134, 1971/18, 1904/33, 1873/21-23, 1873/25, 1873/18-19, 1873/14, 1904/33, 1873/7, 1873/9, 5087/9

Intenzitní třída údržby	I.	II.			Celkem (m ²)
výměra plochy (m ²)	15.700,8	0			15.700,8

travnaté plochy		15700,8m ²
živé ploty		35m ²
ostatní keře a skupiny keřů		1700m ²
stromy		
záhony růží		68m ²
záhony trvalek		71m ²
mobilní mísy		2 ks

Provedené změny:

Datum provedení změny	původní plocha (m ²)	přípočet/odpočet (m ²)	nová plocha celkem
1.7.2013	0	0	0

Pasport vyhotovil(a): Ing.Kateřina Jansová	Podpis: 	Razítko organizace: Město LOUNY -53-	Datum: 10.10.2013
---	--	---	----------------------

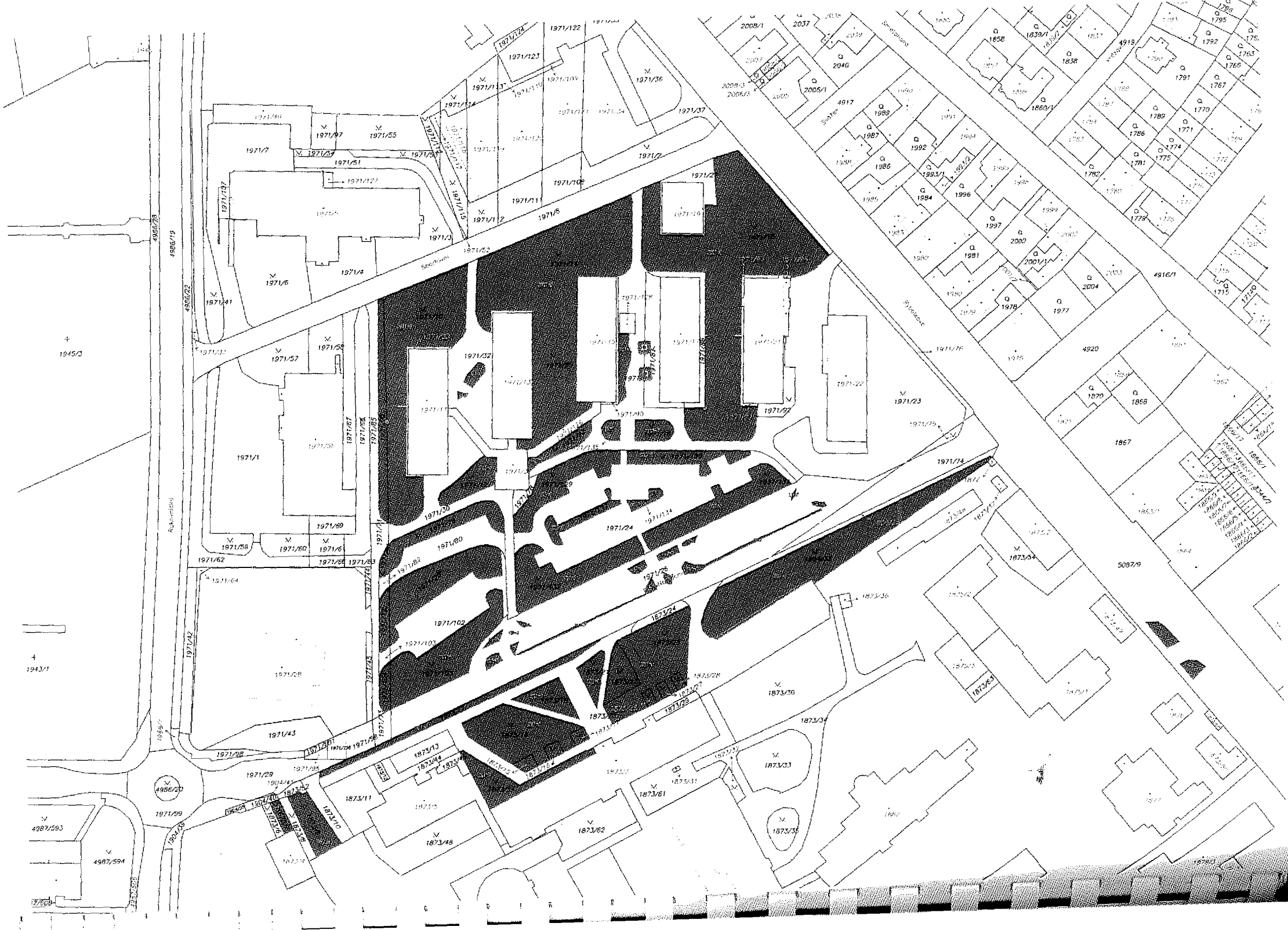

PASPORT ZELENĚ

Zhotovitel: <p style="text-align: center;">ZAHRADNÍČEK, s.r.o.</p>	Číslo smlouvy <p style="text-align: center;">MULNCJ/43222/2013</p>
Název plochy (ulice) <p style="text-align: center;">ul. Rybalkova</p>	Parcely č. v k.ú. Louny <p style="text-align: center;">5087/9</p>

Intenzitní třída údržby	I.	II.			Celkem (m ²)
výměra plochy (m ²)	1.344,5	0			1.344,5

travnaté plochy	1344,5m ²
ostatní keře a skupiny keřů	743m ²
stromy	

Provedené změny:

Datum provedení změny	původní plocha (m ²)	přípočet/odpočet (m ²)	nová plocha celkem
1.7.2013	0	0	0

Pasport vyhotovil(a): Ing.Kateřina Jansová	Podpis: 	Razítko organizace: <p style="text-align: center;">Město LOUNY</p> <p style="text-align: center;">-52-</p>	Datum: <p style="text-align: center;"><i>10.6.2013</i></p>
---	-------------	--	---

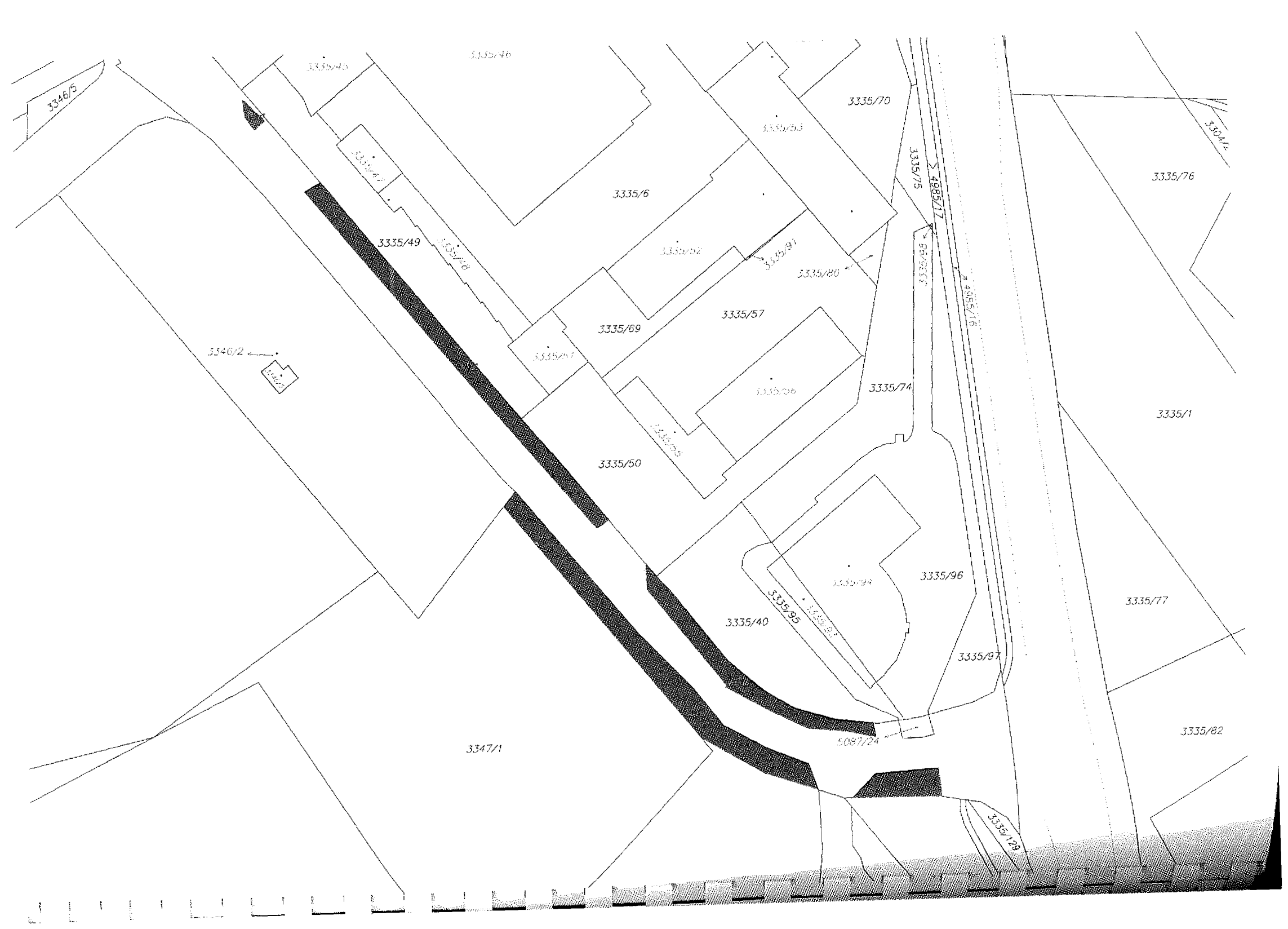

PASPORT ZELENĚ

Zhotovitel: <p style="text-align: center;">ZAHRADNÍČEK, s.r.o.</p>	Číslo smlouvy <p style="text-align: center;">MULNCJ/43222/2013</p>
Název plochy (ulice) <p style="text-align: center;">ul. Javorová</p>	Parcely č. v k.ú. Louny 1479/68-69, 1479/99, 1479/101-102, 1479/104, 1479/66, 1479/93, 1479/80, 1479/28, 3276/243, 246, 3276/174-176, 3276/171, 3276/186

Intenzitní třída údržby	I.	II.			Celkem (m ²)
výměra plochy (m ²)	2.547,1	0			2.547,1

travnaté plochy	2547,1m ²
ostatní keře a skupiny keřů	5m ²
stromy	

Provedené změny:

Datum provedení změny	původní plocha (m ²)	přípočet/odpočet (m ²)	nová plocha celkem
1.7.2013	0	0	0

Pasport vyhotovil(a): Ing. Kateřina Jansová	Podpis: 	Razítko organizace: <p style="text-align: center;">Město LOUNY -53-</p>	Datum: 10. 6. 2013
--	-------------	---	-----------------------

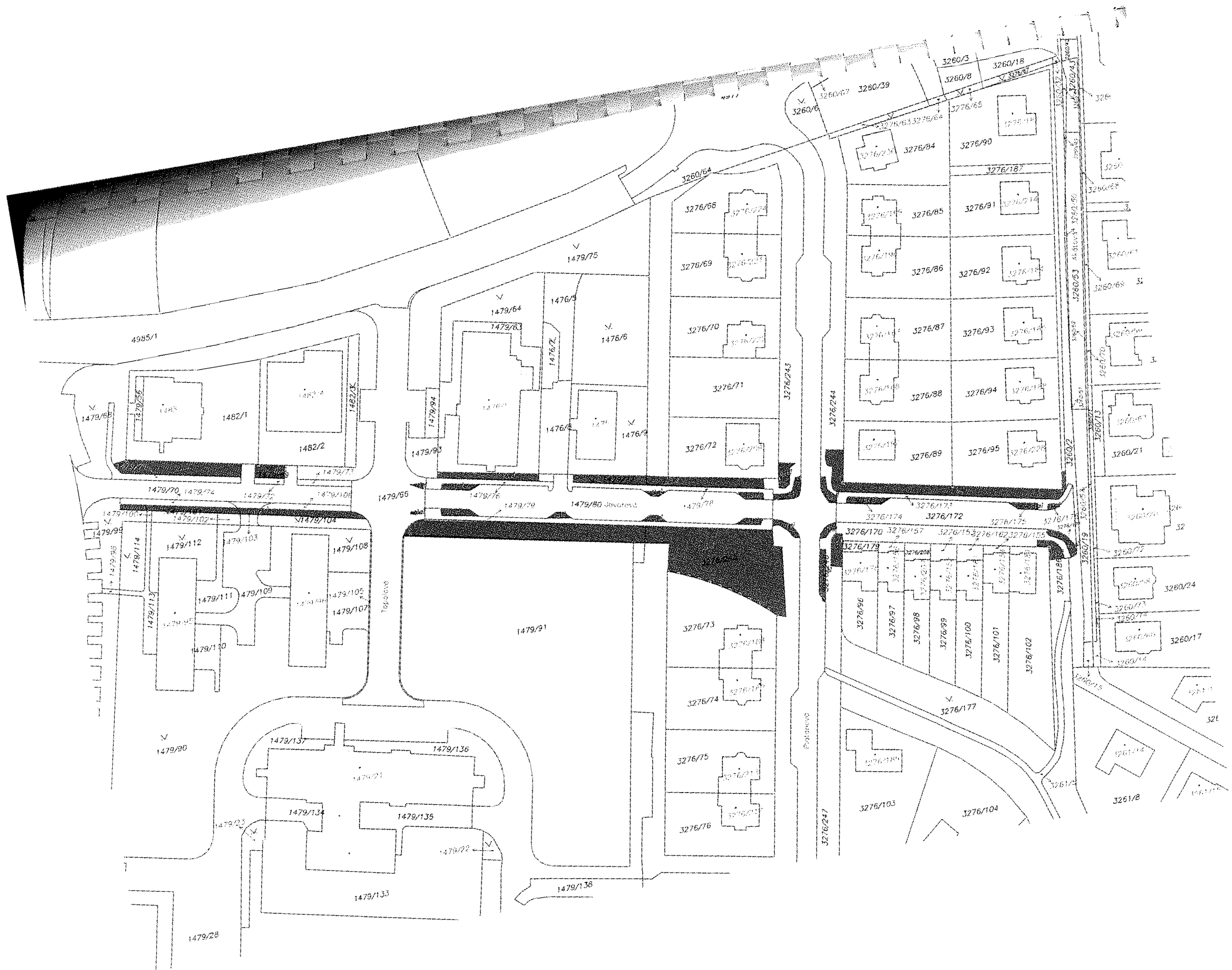

4985/1

1479/65

1479/70

1479/99

1479/113

1479/130

1479/90

1479/134

1479/28

1482/1

1482/2

1479/112

1479/111

1479/110

1479/137

1479/134

1479/133

1482/3

1482/4

1479/108

1479/109

1479/107

1479/136

1479/135

1479/133

1479/66

1479/76

1479/79

1479/80

1479/91

1479/92

1479/138

1479/94

1479/93

1479/64

1479/63

1479/62

1479/64

1479/63

1479/62

1476/5

1476/6

1476/7

1476/8

1476/9

1476/10

1476/11

1476/12

1476/13

1476/14

1476/15

1476/16

1476/17

1476/18

1479/75

1479/64

1479/63

1479/62

1479/61

1479/60

1479/59

1479/58

1479/57

1479/56

3276/66

3276/69

3276/70

3276/71

3276/72

3276/73

3276/74

3276/75

3276/76

3276/76

3276/65

3276/64

3276/63

3276/62

3276/61

3276/60

3276/59

3276/58

3276/57

3276/56

3260/66

3260/67

3260/68

3260/69

3260/70

3260/71

3260/72

3260/73

3260/74

3260/75

3260/76

3260/77

3260/78

3260/79

3260/80

3260/81

3260/82

3260/39

3276/84

3276/85

3276/86

3276/87

3276/88

3276/89

3276/90

3276/91

3276/92

3276/93

3276/94

3276/95

3276/96

3260/3

3276/85

3276/84

3276/83

3276/82

3276/81

3276/80

3276/79

3276/78

3276/77

3276/76

3276/75

3276/74

3276/73

3276/72

3260/8

3276/85

3276/84

3276/83

3276/82

3276/81

3276/80

3276/79

3276/78

3276/77

3276/76

3276/75

3276/74

3276/73

3276/72

3260/18

3276/85

3276/84

3276/83

3276/82

3276/81

3276/80

3276/79

3276/78

3276/77

3276/76

3276/75

3276/74

3276/73

3276/72

3260/18

3276/85

3276/84

3276/83

3276/82

3276/81

3276/80

3276/79

3276/78

3276/77

3276/76

3276/75

3276/74

3276/73

3260/18

3276/85

3276/84

3276/83

3276/82

3276/81

3276/80

3276/79

3276/78

3276/77

3276/76

3276/75

3276/74

3276/73

3260/18

3276/85

3276/84

3276/83

3276/82

3276/81

3276/80

3276/79

3276/78

3276/77

3276/76

3276/75

3276/74

3276/73

3260/18

3276/85

3276/84

3276/83

3276/82

3276/81

3276/80

3276/79

3276/78

3276/77

3276/76

3276/75

3276/74

3276/73

PASPORT ZELENĚ

Zhotovitel: <p style="text-align: center;">ZAHRADNÍČEK, s.r.o.</p>	Číslo smlouvy <p style="text-align: center;">MULNCJ/43222/2013</p>
Název plochy (ulice) <p style="text-align: center;">park Generála Fajtla</p>	Parcely č. v k.ú. Louny <p style="text-align: center;">3276/177, 3272/1-2, 3264, 3263, 4980/4</p>

Intenzitní třída údržby	I.	II.			Celkem (m ²)
výměra plochy (m ²)	10.613,7	0			10.613,7

travnaté plochy	10613,7m ²
ostatní keře a skupiny keřů	320m ²
stromy	
dětské hřiště č. VI.	100m ²

Provedené změny:

Datum provedení změny	původní plocha (m ²)	přípočet/odpočet (m ²)	nová plocha celkem
1.7.2013	0	0	0

Pasport vyhotovil(a): Ing. Kateřina Jansová	Podpis: 	Razítko organizace: <p style="text-align: center;">Město LOUNY</p> <p style="text-align: center;">-53-</p>	Datum: <p style="text-align: center;"><i>12. 6. 2013</i></p>
--	-------------	--	---



PASPORT ZELENĚ

Zhotovitel: <p style="text-align: center;">ZAHRADNÍČEK, s.r.o.</p>	Číslo smlouvy <p style="text-align: center;">MULNCJ/43222/2013</p>
Název plochy (ulice) <p style="text-align: center;">ul. Akátová</p>	Parcely č. v k.ú. Louny <p style="text-align: center;">3260/2, 3260/50, 3276/244</p>

Intenzitní třída údržby	I.	II.			Celkem (m ²)
výměra plochy (m ²)	270,0	0			270,0

travnaté plochy	270m ²
ostatní keře a skupiny keřů	5m ²
stromy	

Provedené změny:

Datum provedení změny	původní plocha (m ²)	přípočet/odpočet (m ²)	nová plocha celkem
1.7.2013	0	0	0

Pasport vyhotovil(a): Ing.Kateřina Jansová	Podpis: 	Razítko organizace: <p style="text-align: center;">Město LOUNY</p> <p style="text-align: center;">-33-</p>	Datum: <p style="text-align: center;"><i>10.6.2013</i></p>
---	-------------	--	---

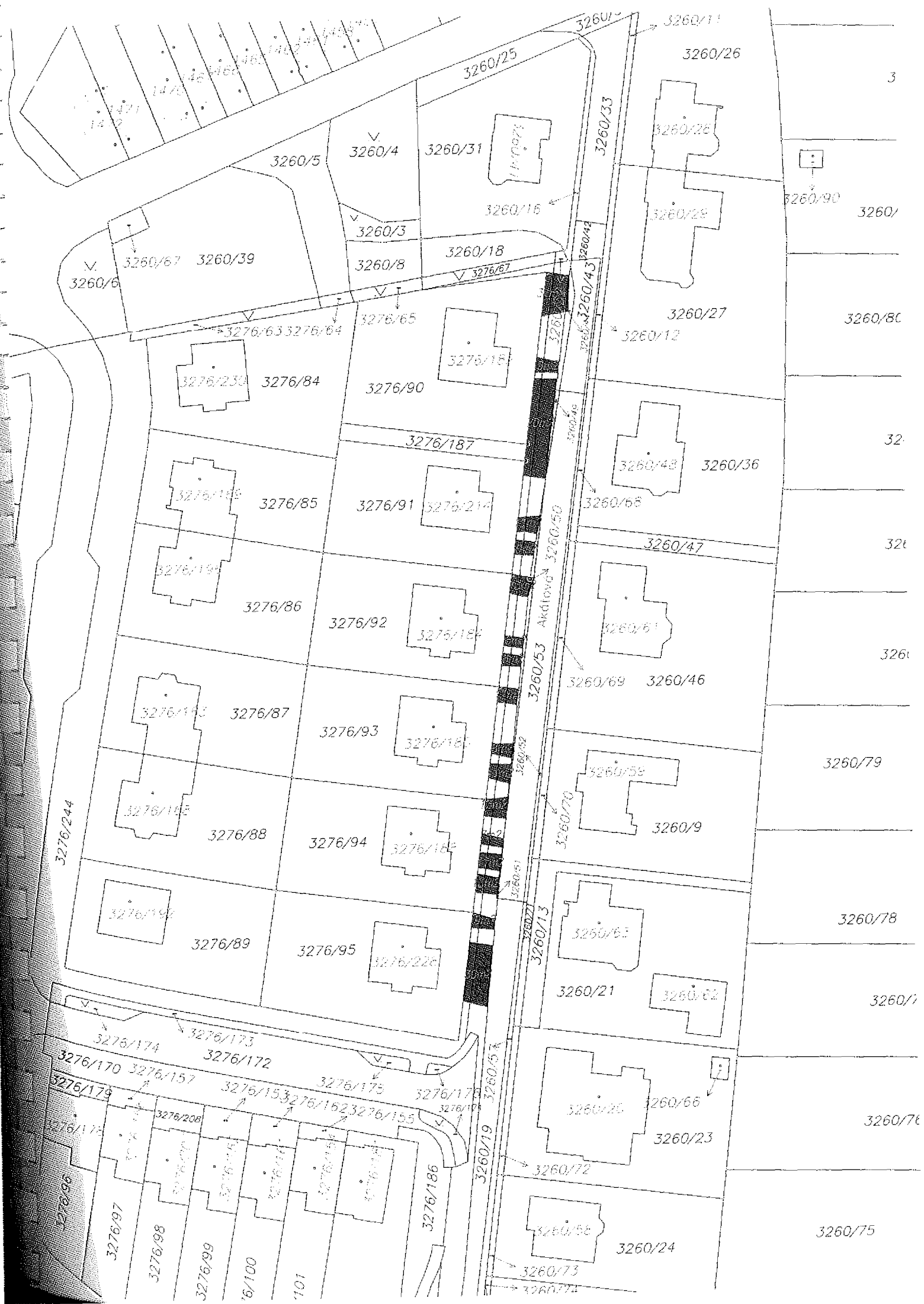

3

3260/90

3260/80

3260/36

3260/47

3260/61

3260/79

3260/78

3260/70

3260/76

3260/75

3260/5

3260/4

3260/31

3260/25

3260/26

3260/33

3260/28

3260/29

3260/90

3260/90

3260/6

3260/67

3260/39

3260/3

3260/8

3260/18

3260/16

3276/67

3260/43

3260/44

3260/27

3260/12

3276/230

3276/84

3276/90

3276/18

3276/65

3276/63

3276/64

3276/187

3276/188

3276/85

3276/91

3276/214

3260/48

3260/36

3260/68

3276/194

3276/86

3276/92

3276/184

3260/61

3260/69

3260/46

3276/182

3276/87

3276/93

3276/185

3276/185

3276/88

3276/94

3276/185

3260/58

3260/9

3276/198

3276/89

3276/95

3276/226

3260/70

3260/63

3260/21

3260/62

3276/174

3276/173

3276/172

3276/153

3276/175

3276/176

3260/63

3260/68

3276/170

3276/157

3276/152

3276/162

3276/155

3260/23

3260/76

3276/179

3276/178

3276/208

3276/196

3276/194

3276/192

3276/190

3260/72

3260/68

3260/76

3276/96

3276/97

3276/98

3276/99

3276/100

3276/101

3276/186

3260/19

3260/54

3260/55

3260/13

3260/52

3260/53

3260/50

3260/49

3260/45

3260/25

3260/24

3260/73

3260/58

3260/21

3260/70

3260/69

3260/68

3260/65

3260/67

3260/33

3260/25

3260/24

3260/73

3260/58

3260/21

3260/70

3260/69

3260/68

3260/65

3260/67

3260/33

3260/25

PASPORT ZELENĚ

Zhotovitel: <p style="text-align: center;">ZAHRADNÍČEK, s.r.o.</p>	Číslo smlouvy <p style="text-align: center;">MULNCJ/43222/2013</p>
Název plochy (ulice) <p style="text-align: center;">ul. 28. října</p>	Parcely č. v k.ú. Louny <p style="text-align: center;">1482/3, 1479/68, 1479/93, 1479/75, 3260/64, 3276/243, 3276/245, 1479/28</p>

Intenzitní třída údržby	I.	II.			Celkem (m ²)
výměra plochy (m ²)	4.018	0			4.018

travnaté plochy	4018m ²
ostatní keře a skupiny keřů	110m ²
stromy	

Provedené změny:

Datum provedení změny	původní plocha (m ²)	přípočet/odpočet (m ²)	nová plocha celkem
1.7.2013	0	0	0

Pasport vyhotovil(a): Ing.Kateřina Jansová	Podpis: 	Razítko organizace: Město LOUNY -53-	Datum: 10.6.2013
---	-------------	---	---------------------

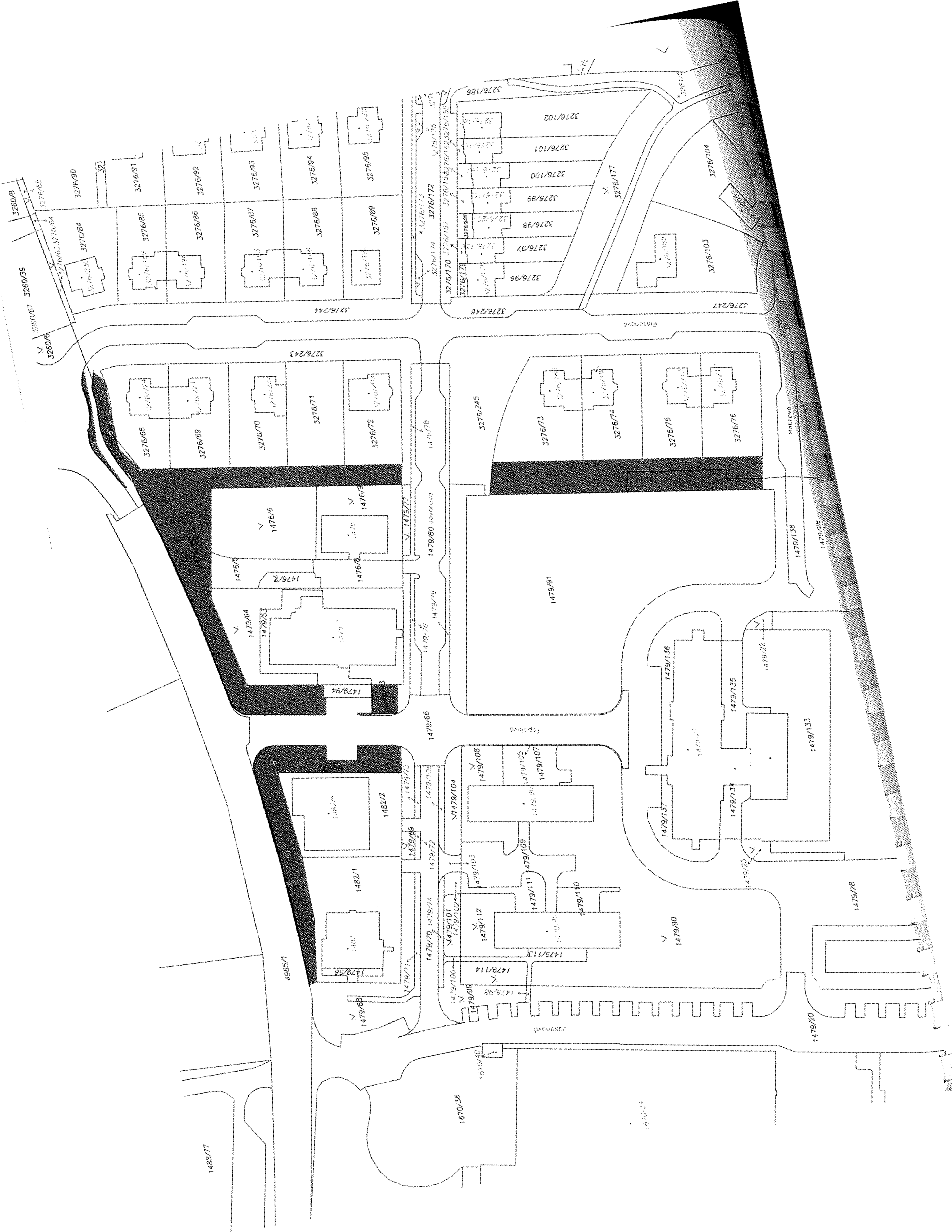

1488/77

4865/1

1670/36

1479/104

1479/109

1479/113

1479/114

1479/115

1479/116

1479/117

1479/118

1479/119

1479/120

1479/121

1479/122

1479/123

1479/124

1479/125

1479/126

1479/127

1479/128

1479/129

1479/130

1479/131

1479/132

1479/133

1479/134

1479/135

1479/136

1479/137

1479/138

1479/139

1479/140

1479/141

1479/142

1479/143

1479/144

1479/145

1479/146

1479/147

1479/148

1479/149

1479/150

1479/151

1479/152

1479/153

1479/154

1479/155

1479/156

1479/157

1479/158

1479/159

1479/160

1479/161

1479/162

1479/163

1479/164

1479/165

1479/166

1479/167

1479/168

1479/169

1479/170

1479/171

1479/172

1479/173

1479/174

1479/175

1479/176

1479/177

1479/178

1479/179

1479/180

1479/181

1479/182

1479/183

1479/184

1479/185

1479/186

1479/187

1479/188

1479/189

1479/190

1479/191

1479/192

1479/193

1479/194

1479/195

1479/196

1479/197

1479/198

1479/199

1479/200

1479/201

1479/202

1479/203

1479/204

1479/205

1479/206

1479/207

1479/208

1479/209

1479/210

1479/211

1479/212

1479/213

1479/214

1479/215

1479/216

1479/217

1479/218

1479/219

1479/220

1479/221

1479/222

1479/223

1479/224

1479/225

1479/226

1479/227

1479/228

1479/229

1479/230

1479/231

1479/232

1479/233

1479/234

1479/235

1479/236

1479/237

1479/238

1479/239

1479/240

1479/241

1479/242

1479/243

1479/244

1479/245

1479/246

1479/247

1479/248

1479/249

1479/250

1479/251

1479/252

1479/253

1479/254

1479/255

1479/256

1479/257

1479/258

1479/259

1479/260

1479/261

1479/262

1479/263

1479/264

1479/265

1479/266

1479/267

1479/268

1479/269

1479/270

1479/271

1479/272

1479/273

1479/274

1479/275

1479/276

1479/277

1479/278

1479/279

1479/280

1479/281

1479/282

1479/283

1479/284

1479/285

1479/286

1479/287

1479/288

1479/289

1479/290

1479/291

1479/292

1479/293

1479/294

1479/295

1479/296

1479/297

1479/298

1479/299

1479/300

1479/301

1479/302

1479/303

1479/304

1479/305

1479/306

1479/307

1479/308

1479/309

1479/310

1479/311

1479/312

1479/313

1479/314

1479/315

1479/316

1479/317

1479/318

1479/319

1479/320

1479/321

1479/322

1479/323

1479/324

1479/325

1479/326

1479/327

1479/328

1479/329

1479/330

1479/331

1479/332

1479/333

1479/334

1479/335

1479/336

PASPORT ZELENĚ

Zhotovitel: <p style="text-align: center;">ZAHRADNÍČEK, s.r.o.</p>	Číslo smlouvy <p style="text-align: center;">MULNCJ/43222/2013</p>
Název plochy (ulice) <p style="text-align: center;">ul. Platanová, ul. Habrová</p>	Parcely č. v k.ú. Louny <p style="text-align: center;">3276/249, 3276/243-247</p>

Intenzitní třída údržby	I.	II.			Celkem (m ²)
výměra plochy (m ²)	1.473,4	0			1.473,4

travnaté plochy	1473,4m ²
ostatní keře a skupiny keřů	24m ²
stromy	

Provedené změny:

Datum provedení změny	původní plocha (m ²)	připočet/odpočet (m ²)	nová plocha celkem
1.7.2013	0	0	0

Pasport vyhotovil(a): Ing.Kateřina Jansová	Podpis: 	Razítko organizace: <p style="text-align: center;">Město LOUNY -53-</p>	Datum: <p style="text-align: center;"><i>10. 6. 2013</i></p>
---	-------------	---	---

PASPORT ZELENĚ

Zhotovitel: ZAHRADNÍČEK, s.r.o.	Číslo smlouvy MULNCJ/43222/2013
Název plochy (ulice) ul. Šeříková	Parcely č. v k.ú. Louny 3276/247, 3276/250, 4980/2, 3272/1

Intenzitní třída údržby	I.	II.			Celkem (m ²)
výměra plochy (m ²)	1.027,3	0			1.027,3

travnaté plochy	1027,3m ²
stromy	
ostatní keře a skupiny keřů	55m ²

Provedené změny:

Datum provedení změny	původní plocha (m ²)	přípočet/odpočet (m ²)	nová plocha celkem
8.5.2014	0	1.027,3	1.027,3

Pasport vyhotovil(a): Ing. Kateřina Jansová	Podpis: 	Razítko organizace: Město LOUNY -53-	Datum: 10.6.2013
--	-------------	---	---------------------

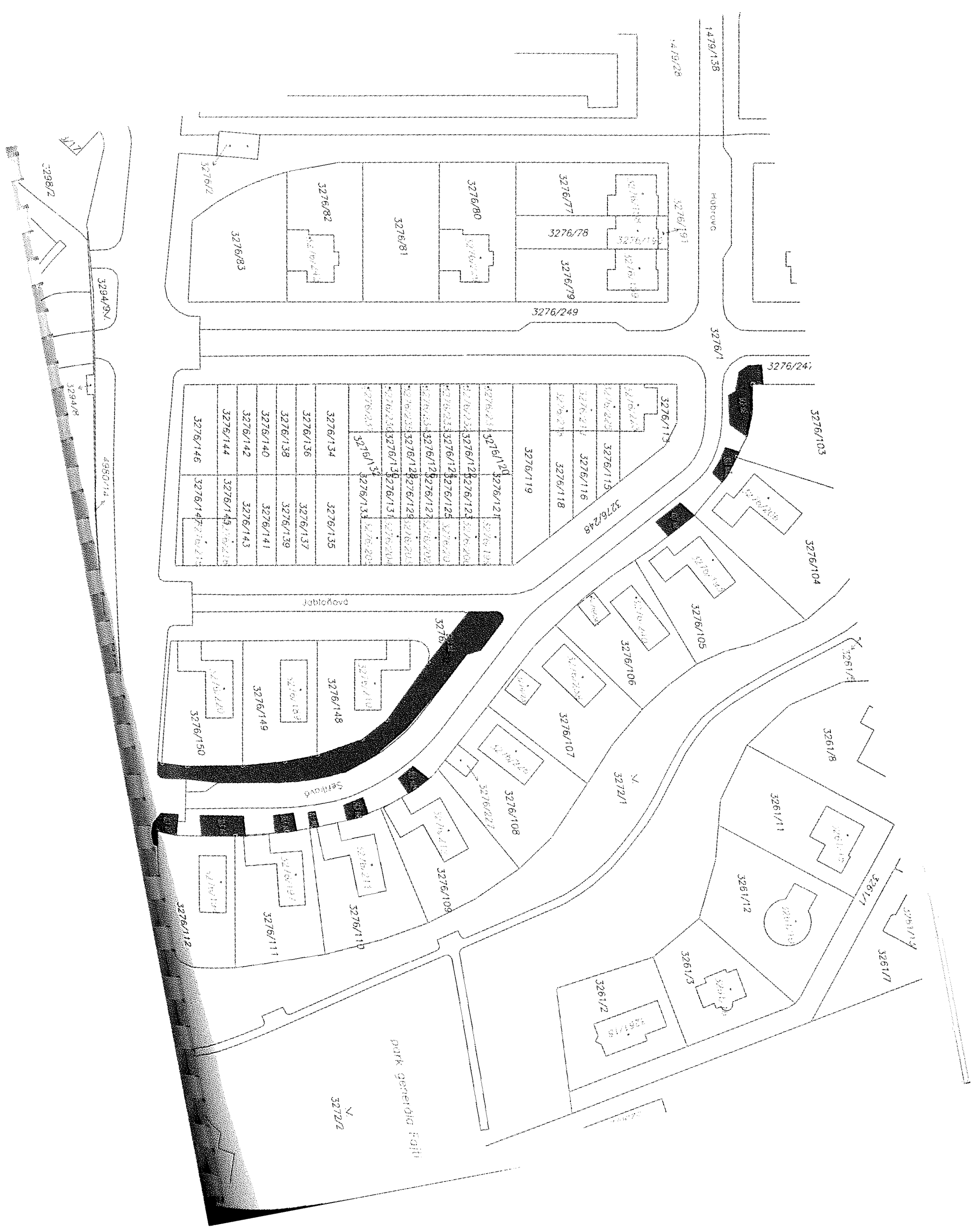

PASPORT ZELENĚ

Zhotovitel: ZAHRADNÍČEK, s.r.o.	Číslo smlouvy MULNCJ/43222/2013
Název plochy (ulice) park G. Fajtla - val a opěrná zeď	Parcely č. v k.ú. Louny 3276/177, 3276/186, 3272/1-2

Intenzitní třída údržby	I.	II.			Celkem (m ²)
výměra plochy (m ²)	2.045,4	0			2.045,4

travnaté plochy		2045,4m ²
stromy		
ostatní keře a skupiny keřů		40m ²
trvalkové záhony		946m ²

Provedené změny:

Datum provedení změny	původní plocha (m ²)	přípočet/odpočet (m ²)	nová plocha celkem
20.4.2014	0	2.045,4	2.045,4

Pasport vyhotovil(a): Ing.Kateřina Jansová	Podpis: 	Razítko organizace: Město LOUNY -53-	Datum: 10. 6. 2013
---	--	---	-----------------------

PASPORT ZELENĚ

Zhotovitel: <p style="text-align: center;">ZAHRADNÍČEK, s.r.o.</p>	Číslo smlouvy <p style="text-align: center;">MULNCJ/43222/2013</p>
Název plochy (ulice) <p style="text-align: center;">ul. Rybalkova - stromořadí</p>	Parcely č. v k.ú. Louny <p style="text-align: center;">5087/9</p>

Intenzitní třída údržby	I.	II.			Celkem (m ²)
výměra plochy (m ²)	3.918,2	0			3.918,2

travnaté plochy	3918,2m ²
stromy	
ostatní keře a skupiny keřů	151m ²

Provedené změny:

Datum provedení změny	původní plocha (m ²)	přípočet/odpočet (m ²)	nová plocha celkem
11.5.2013	0	3.918,2	3.918,2

Pasport vyhotovil(a): Ing.Kateřina Jansová	Podpis: 	Razítko organizace: Město LOUNY -53-	Datum: 10. 6. 2013
---	-------------	---	-----------------------

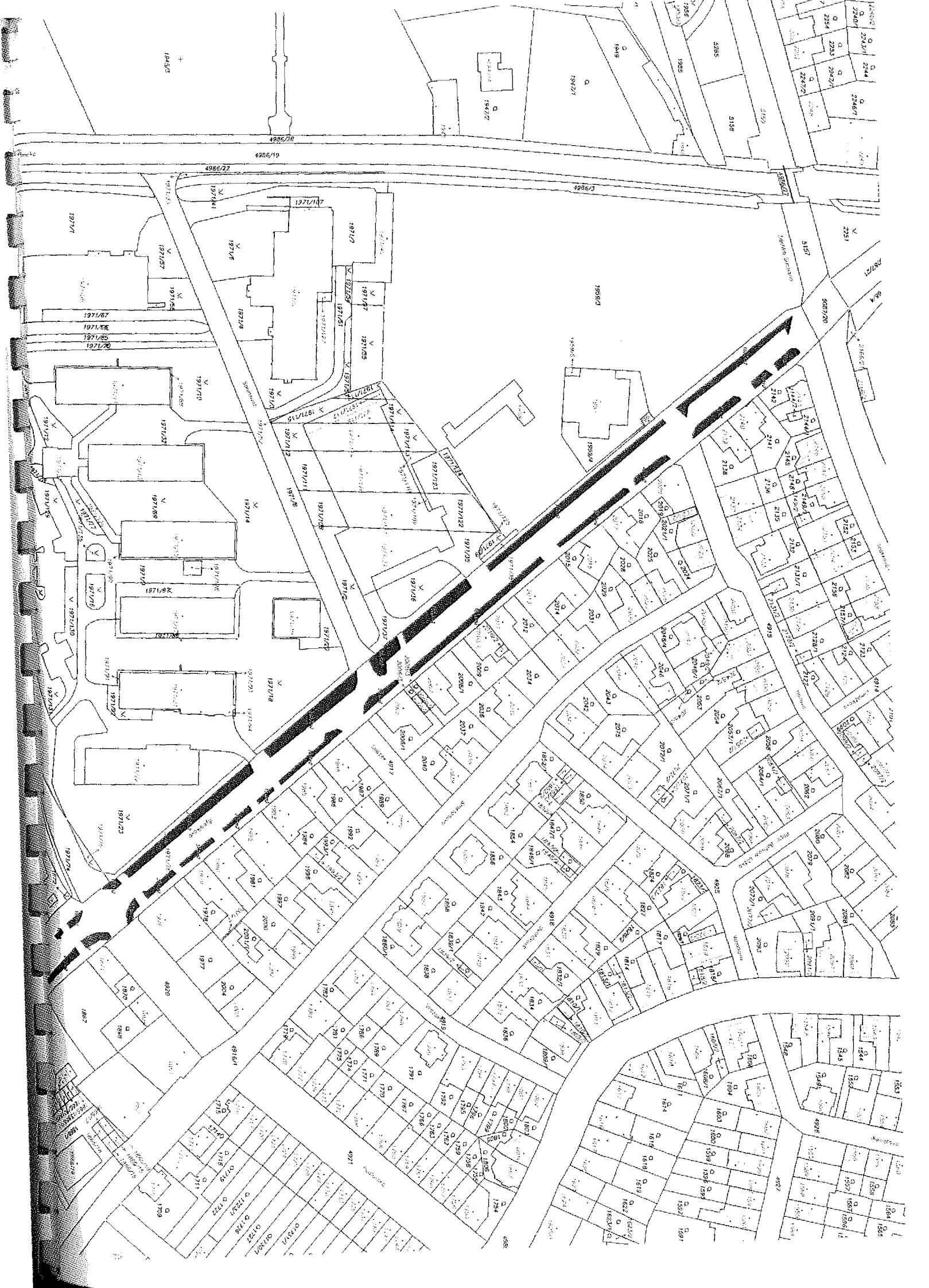





PASPORT ZELENĚ

Zhotovitel: <p style="text-align: center;">ZAHRADNÍČEK, s.r.o.</p>	Číslo smlouvy <p style="text-align: center;">MULNCJ/43222/2013</p>
Název plochy (ulice) <p style="text-align: center;">ul. Jabloňová, Šeříková, Platanová</p>	Parcely č. v k.ú. Louny 3276/250, 3276/247-248, 3276/245, 3276/243

Intenzitní třída údržby	I.	II.			Celkem (m ²)
výměra plochy (m ²)	1.295	0			1.295

travnaté plochy	1295m ²
stromy	
ostatní keře a skupiny keřů	52m ²

Provedené změny:

Datum provedení změny	původní plocha (m ²)	přípočet/odpočet (m ²)	nová plocha celkem
31.5.2015	0	1.295	1.295

Pasport vyhotovil(a): Ing. Kateřina Jansová	Podpis: 	Razítko organizace: Město LOUNY -53-	Datum: 10. 6. 2013
--	-------------	--	-----------------------

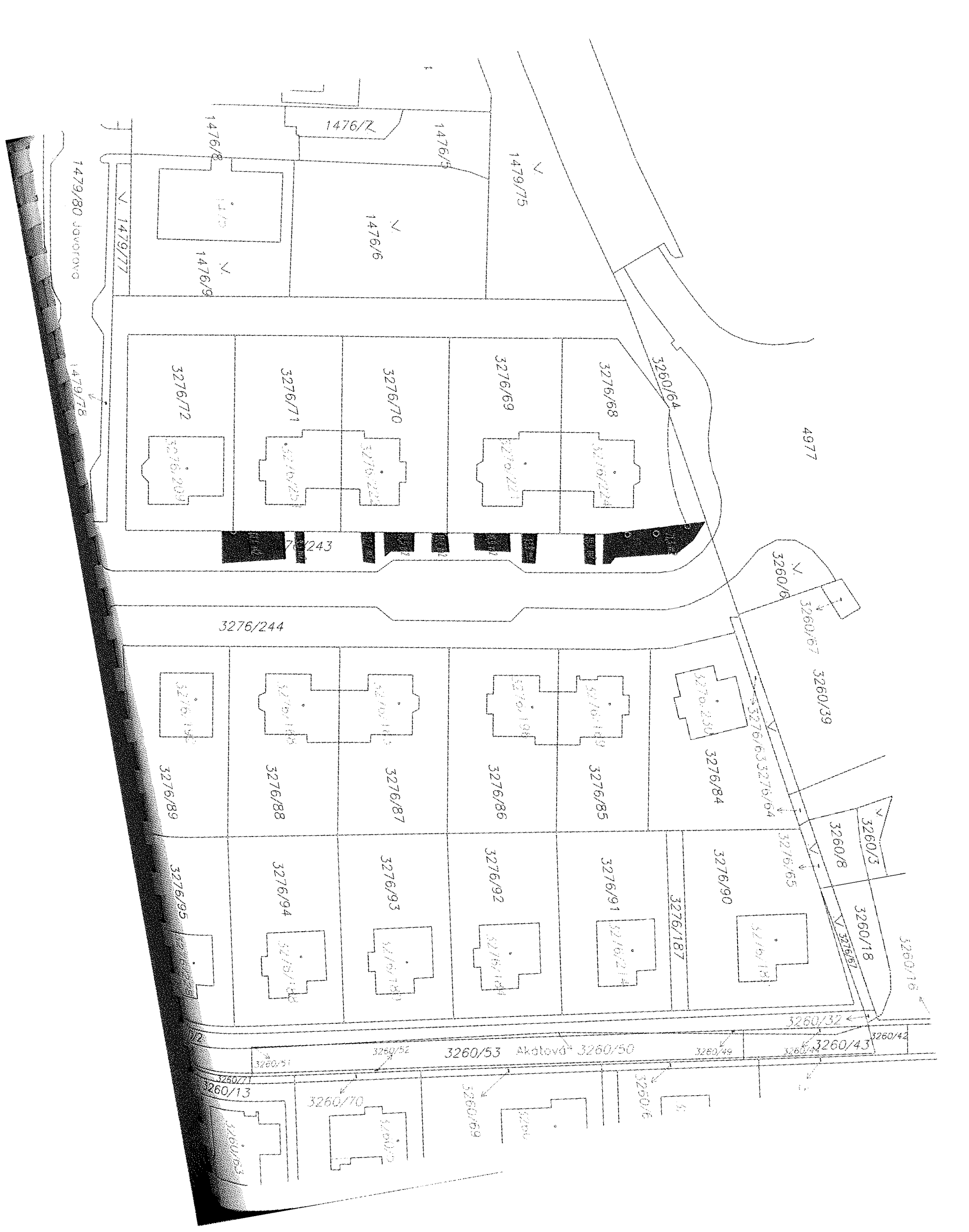

1479/80 JOVOTŔOVÁ

1479/78

1479/77

1479/75

1476/6

1476/5

1476/Z

1476/8

1476/9

3260/64

3276/68

3276/69

3276/70

3276/71

3276/72

4977

3260/66

3260/67

3260/39

3276/244

3276/230

3276/84

3260/3

3260/8

3260/18

3260/16

3276/65

3276/90

3276/187

3260/32

3260/43

3260/42

3260/53 Akotová

3260/49

3260/44

3260/51

3260/52

3260/77

3260/13

3260/70

3260/69

3260/6

3260/53

3260/70

3260/69

3260/6

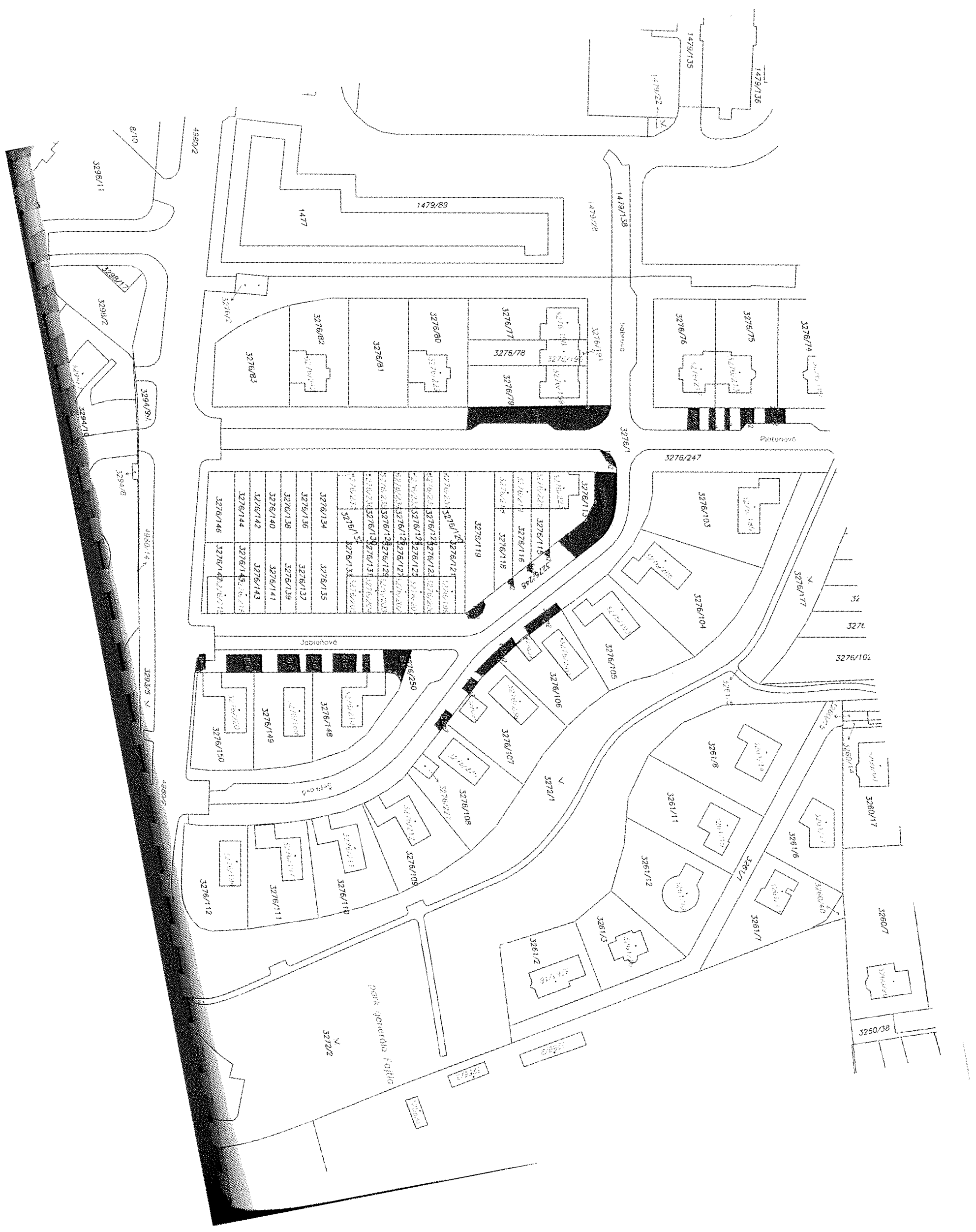

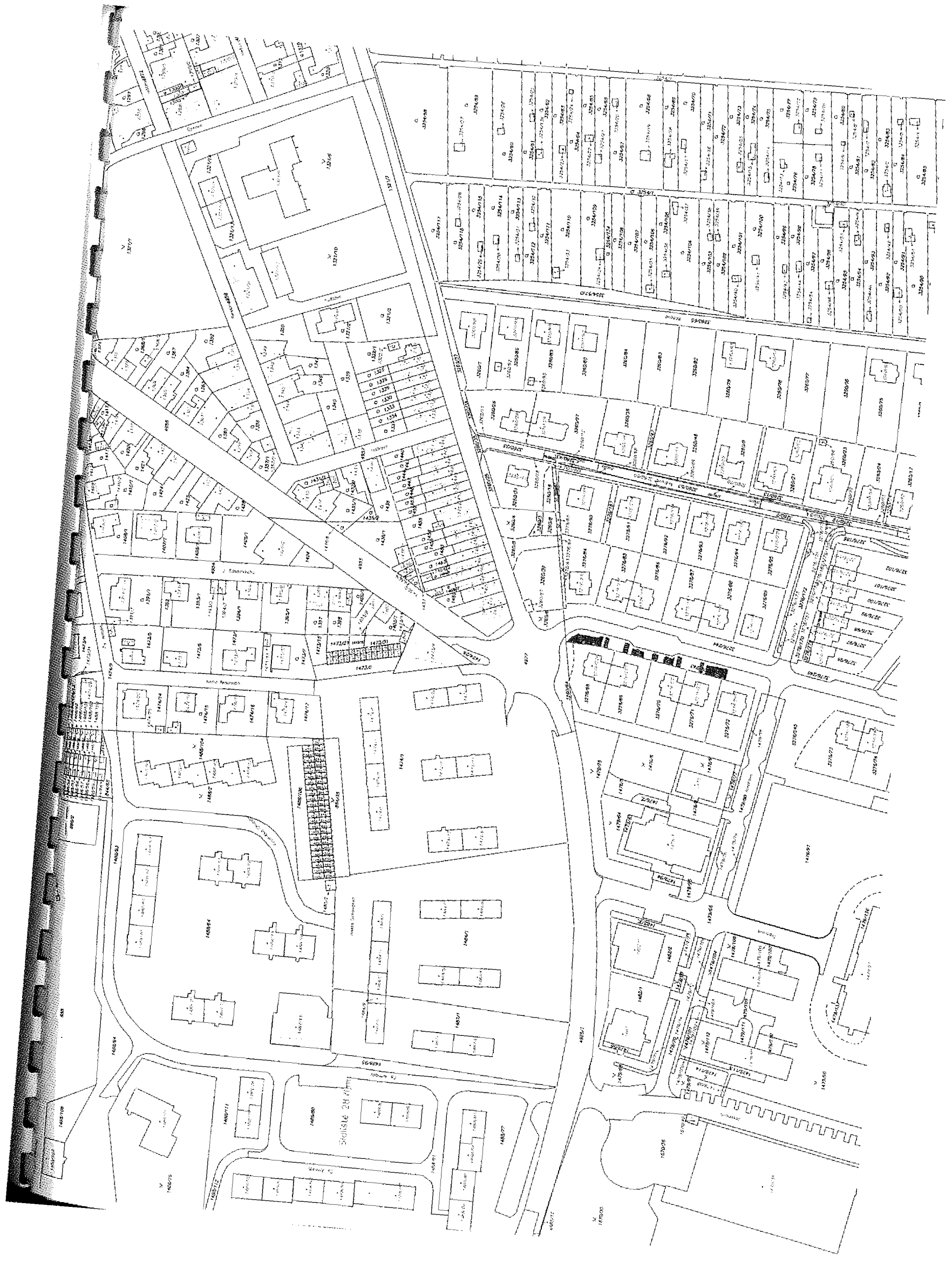



**Příloha č. 3. Smlouvy o údržbě veřejné
zeleně**

**Kopie pojistné smlouvy/pojistného
certifikátu**