

Česká republika – Státní pozemkový úřad

sídlo: Husinecká 1024/11a, 130 00 Praha 3 – Žižkov

IČO: 01312774

DIČ: CZ 01312774

za který právně jedná Ing. Pavel Pojer, zástupce ředitele Krajského pozemkového úřadu pro Ústecký kraj

adresa: Husitská 1071/2, 415 02 Teplice,

na základě oprávnění vyplývajícího z platného Podpisového řádu Státního pozemkového úřadu účinného ke dni právního jednání

bankovní spojení: Česká národní banka

číslo účtu: 60011 – 3723001/0710

(dále jen „pronajímatel“)

– na straně jedné –

a

paní **Alexandra Š ů v e g o v á**

r.č. 74

bytem : , Horní Jiřetín

PSČ 435 43

(dále jen „nájemce“)

– na straně druhé –

uzavírají podle ustanovení § 2201 a násl. zákona č. 89/2012 Sb., občanský zákoník, ve znění pozdějších předpisů (dále jen „OZ“), tuto

NÁJEMNÍ SMLOUVU č. 39N20/68

ČI. I

Pronajímatel je ve smyslu zákona č. 503/2012 Sb., o Státním pozemkovém úřadu a o změně některých souvisejících zákonů, ve znění pozdějších předpisů, příslušný hospodařit s tímto pozemkem ve vlastnictví státu vedeným u Katastrálního úřadu pro Ústecký kraj, Katastrálního pracoviště v Mostě

obec	kat. území	druh evidence	parcela č.	výměra	druh pozemku
Horní Jiřetín	Horní Jiřetín	KN	část 1444/2	5000 m ²	trvalý travní porost

ČI. II

1) Pronajímatel přenechává nájemci pozemek uvedený v čl. I do užívání za účelem:

- zahrada
- pozemek neslouží k podnikání

2) Tato smlouva nemůže být právním titulem pro zřízení trvalé stavby nebo vynětí pozemku ze zemědělského půdního fondu.

Čl. III

Nájemce je povinen:

- a) užívat předmět nájmu v souladu s účelem nájmu,
- b) v případě ukončení nájmu uvést předmět nájmu do stavu, ve kterém se nacházel ke dni zahájení nájemního vztahu, pokud se s pronajímatelem nedohodne jinak,
- c) trpět věcná břemena, resp. služebnosti spojené s pozemkem, jenž je předmětem nájmu,
- d) platit v souladu se zákonnou úpravou daň z nemovitých věcí za pozemek, jenž je předmětem nájmu,
- e) umožnit pronajímateli na jeho žádost vstup na pozemek specifikovaný v čl. I, a to za účelem kontroly, zda je pozemek užíván v souladu s touto smlouvou; den, kdy pronajímatel hodlá provést kontrolu, bude nájemci oznámen písemně alespoň 7 dnů předem; v případě nutné potřeby je pronajímatel oprávněn kontrolu provést i za jeho nepřítomnosti.

Čl. IV

- 1) Tato smlouva se uzavírá **od 1. 10. 2020** na dobu neurčitou.
- 2) Právní vztah založený touto smlouvou lze ukončit dohodou nebo písemnou výpovědí.
- 3) Nájem lze v souladu s ustanovením § 2231 OZ vypovědět v tříměsíční výpovědní době, která začíná běžet prvním dnem kalendářního měsíce následujícího po doručení výpovědi druhé smluvní straně.
- 4) Pronajímatel může v souladu s ustanovením § 2232 OZ vypovědět nájem bez výpovědní doby, jestliže nájemce porušuje zvláště závažným způsobem své povinnosti, a to ke dni doručení výpovědi nájemci.
- 5) Tato smlouva zaniká dnem úmrtí nájemce.
- 6) Smluvní strany vylučují obnovení nájmu, pokračuje-li nájemce v užívání předmětu nájmu po skončení nájmu, aniž by musel pronajímatel vyzvat nájemce k vyklizení a předání předmětu nájmu.
- 7) V případě, že nájemce nevyklidí předmět nájmu a nepředá předmět nájmu pronajímateli do desátého dne po skončení nájmu, sjednává se smluvní pokuta ve výši 500 Kč za každý den prodlení se splněním těchto povinností počínaje jedenáctým dnem ode dne skončení nájmu. Právo na náhradu škody zůstává tímto ujednáním nedotčeno.

Čl. V

- 1) Nájemce je povinen platit pronajímateli nájemné.
- 2) Nájemné se platí **ročně dopředu** vždy k 1. 10. běžného roku.
- 3) Roční nájemné se stanovuje dohodou ve výši **10.000 Kč** (slovy: Desettisíc korun českých).
- 4) Nájemné bude hrazeno převodem na účet pronajímatele vedený u České národní banky, **číslo účtu 60011 – 3723001/0710, variabilní symbol 3912068.**

Zaplacením se rozumí připsání placené částky na účet pronajímatele.

5) Nedodrží-li nájemce lhůtu pro úhradu nájemného, je povinen podle ustanovení § 1970 OZ zaplatit pronajímateli úrok z prodlení, a to na účet pronajímatele vedený u České národní banky, číslo účtu 180013 – 3723001/0710, variabilní symbol 3912068.

6) Prodlení nájemce s úhradou nájemného delší než 60 dnů se považuje za porušení smlouvy zvláště závažným způsobem, které zakládá právo pronajímatele nájem vypovědět bez výpovědní doby (ustanovení § 2232 odst. 4 OZ).

7) Smluvní strany se dohodly, že pronajímatel je oprávněn vždy k 1. 10. běžného roku jednostranně zvýšit nájemné o míru inflace vyjádřenou přírůstkem průměrného ročního indexu spotřebitelských cen vyhlášenou Českým statistickým úřadem za předcházející běžný rok.

Zvýšené nájemné bude uplatněno písemným oznámením ze strany pronajímatele nejpozději do 1. 9. běžného roku, a to bez nutnosti uzavírat dodatek a nájemce bude povinen novou výši nájemného platit s účinností od nejbližší platby nájemného.

Základem pro výpočet zvýšeného nájemného bude nájemné sjednané před tímto zvýšením.

V případě, že meziroční míra inflace přestane být z jakéhokoli důvodu nadále publikována, nahradí ji jiný podobný index nebo srovnatelný statistický údaj vyhlášený příslušným orgánem, který pronajímatel dle svého rozumného uvážení zvolí.

8) Pro případ předčasného ukončení nájmu bude zaplacené nájemné vypořádáno a odpovídající část nájemci pronajímatelem vrácena.

9) Smluvní strany sjednávají odlišně od § 2208 OZ to, že nájemce nemá právo na slevu z nájemného nebo prominutí nájemného ve vazbě na to, že k pozemku, který je předmětem nájmu dle této smlouvy, není zajištěn přístup.

ČI. VI

Nájemce je oprávněn přenechat pronajatý pozemek nebo jeho části do podnájmu jen s předchozím písemným souhlasem pronajímatele.

ČI. VII

1) Nájemce bere na vědomí a je srozuměn s tím, že pozemek, který je předmětem nájmu dle této smlouvy, může být pronajímatelem převeden na třetí osoby v souladu s jeho dispozičním oprávněním. V případě změny vlastnictví platí ustanovení § 2221 a § 2222 OZ.

2) Nájemce bere na vědomí a je srozuměn s tím, že k pozemku, který je předmětem nájmu dle této smlouvy nemá zajištěn přístup a tuto smlouvu uzavírá s tím, že si přístup zajistí bez toho, aby mohl požadovat po pronajímateli jakékoli plnění.

ČI. VIII

Pronajímatel jako správce osobních údajů dle zákona č. 110/2019 Sb., o zpracování osobních údajů, a platného nařízení (EU) 2016/679 (GDPR), tímto informuje ve smlouvě uvedený subjekt osobních údajů, že jeho údaje uvedené v této smlouvě zpracovává pro účely realizace, výkonu práv a povinností dle této smlouvy. Uvedený subjekt osobních údajů si je vědom svého práva přístupu ke svým osobním údajům, práva na opravu osobních údajů, jakož i dalších práv vyplývajících z výše uvedené legislativy. Smluvní strany se zavazují, že při správě a zpracování osobních údajů budou dále postupovat v souladu s aktuální platnou a účinnou legislativou. Postupy a opatření se pronajímatel zavazuje dodržovat po celou dobu trvání skartační lhůty ve smyslu § 2 písm. s) zákona č. 499/2004 Sb., o archivnictví a spisové službě a o změně některých zákonů, ve znění pozdějších předpisů.

Čl. IX

1) Smluvní strany se dohodly, že jakékoliv změny a doplňky této smlouvy jsou možné pouze písemnou formou dodatku k této smlouvě, a to na základě dohody smluvních stran, není-li touto smlouvou dohodnuto jinak.

2) Smluvní strany jsou povinny se vzájemně informovat o jakékoli změně údajů týkajících se jejich specifikace jako smluvní strany této smlouvy, a to nejpozději do 30 dnů ode dne změny.

Čl. X

Tato smlouva je vyhotovena ve třech stejnopisech, z nichž každý má platnost originálu. Jeden stejnopis přebírá nájemce a ostatní jsou určeny pro pronajímatele.

Čl. XI

Tato smlouva nabývá platnosti dnem podpisu smluvními stranami a účinnosti dnem uvedeným v čl. IV této smlouvy.

Čl. XII

Smluvní strany po přečtení této smlouvy prohlašují, že s jejím obsahem souhlasí a že tato smlouva je shodným projevem jejich vážné a svobodné vůle, a na důkaz toho připojují své podpisy.

V Teplicích dne 14. 09. 2020

STÁTNÍ POZEMKOVÝ ÚŘAD
Krajský pozemkový úřad pro Ústecký kraj
Husácká 1071a
415 02 Teplice

.....
Ing. Pavel Pojer
zástupce ředitele Krajského pozemkového úřadu
pro Ústecký kraj
pronajímatele

.....
Alexandra Šüvegová
nájemce

Za správnost: Ing. Martin Šulgan

.....
podpis

PŘÍLOHA k NS č. 39N20/68

Výpočet ročního nájemného:

U pozemků pronajímaných pro nezemědělské účely se výše nájemného stanoví dohodou dle nájemného v čase a místě obvyklé, maximálně však do výše cen stanovených Výměrem Ministerstva financí ČR 01/2014 – seznam zboží s regulovanými cenami (MP - část 2/4/1/a, kapitola 6, bod 6.2.1).

Minimální výše nájemného činí 500 Kč.

Podkladem pro stanovení výše nájemného jsou:

- sdělení obecního úřadu v Horním Jiřetíně o výši nájemného za pronajaté pozemky ve vlastnictví obce ze dne 26. 6. 2014,
- Výměr Ministerstva financí ČR 01/2014 ze dne 22. 11. 2013.

k.ú. Horní Jiřetín

- část p.č. 1444/2 výměra 5000 m² krát sazba 2,00 Kč/m² = 10000,00 Kč

Roční nájemné činí 10.000 Kč.

Informace o pozemku

Parcelní číslo:	1444/2
Obec:	Horní Jiřetín [567175]
Katastrální území:	Horní Jiřetín [643033]
Číslo LV:	10002
Výměra [m ²]:	7063
Typ parcely:	Parcela katastru nemovitostí
Mapový list:	
Určení výměry:	Graficky nebo v digitalizované mapě
Druh pozemku:	trvalý travní porost

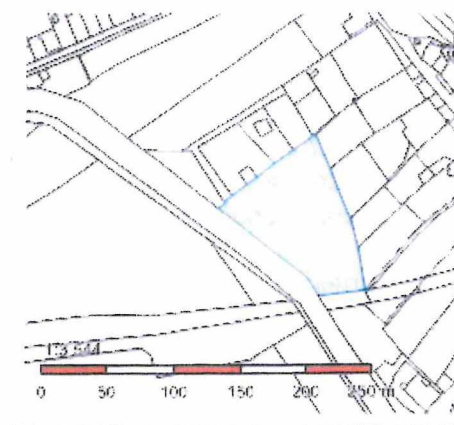

Vlastníci, jiní oprávnění

Vlastnické právo	Podíl
Česká republika,	
Příslušnost hospodařit s majetkem státu	Podíl
Státní pozemkový úřad, Husinecká 1024/11a, Žižkov, 13000 Praha 3	

Způsob ochrany nemovitosti

Název
zemědělský půdní fond

Seznam BPEJ

BPEJ	Výměra
25301	7063

Omezení vlastnického práva

Nejsou evidována žádná omezení.

Jiné zápisy

Nejsou evidovány žádné jiné zápisy.

Řízení, v rámci kterých byl k nemovitosti zapsán cenový údaj

Nemovitost je v územním obvodu, kde státní správu katastru nemovitostí ČR vykonává [Katastrální úřad pro Ústecký kraj, Katastrální pracoviště Most](#)

Zobrazené údaje mají informativní charakter. Platnost k 12.08.2020 09:00:00.

k.ú. Horní Jiřetín, část p.č. 1444/2, 5000 m²

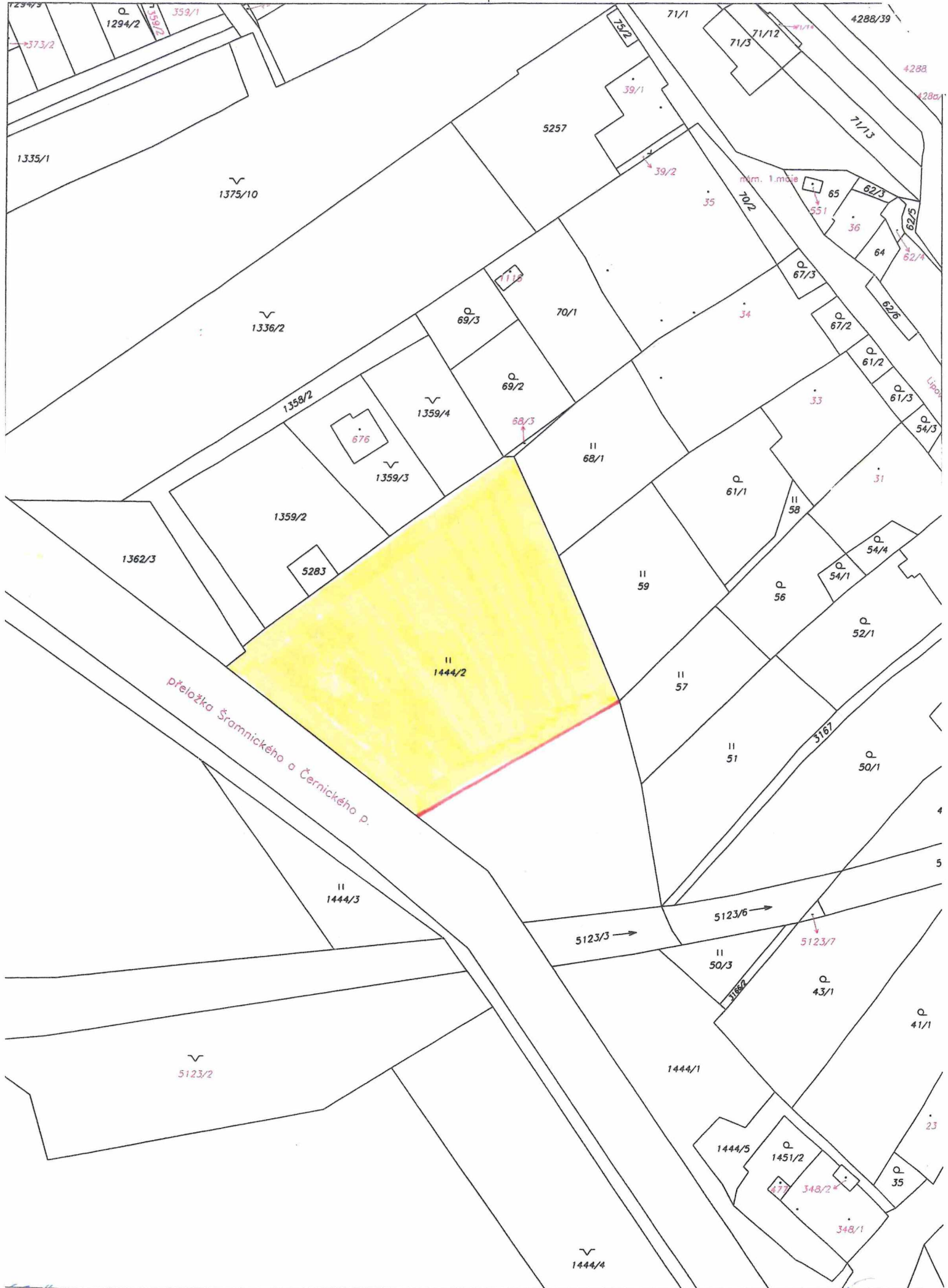

k.ú. Horní Jiřetín, část p.č. 1444/2, 5000 m²

