

# ODBĚVATELSKO - DODAVATELSKÁ DOHODA

**Odběratel:** Střední zdravotní škola



**Kontaktní osoba:** [redacted] - vedoucí stravování

**Provozovna:** [redacted]

**Obchodní jméno:** Střední zdravotní škola Hranice

**Bankovní spojení:**

**Číslo účtu:**

**IČO:** [redacted]

**IZO:** [redacted]

**Dodavatel:** Zemědělské družstvo Záhoří Soběchleby



**Provozovna:** Pekárna Hranice



**Oprávněný zástupce:**

**Bankovní spojení:**

**Číslo účtu:**

**DIČ:**

**IČO:** [redacted]

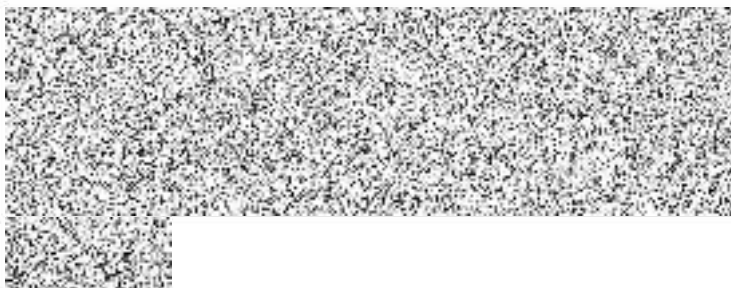

Registrace u Krajského soudu v Ostravě 18.8.1964, oddíl DrXXIV vložka 1179

I,

Dodavatel se zavazuje

1. Dodávat objednané zboží v požadovaném množství odpovídající ČSN na základě konkrétní objednávky odběratele; při nedostatku určitého zboží, dodat po dohodě s odběratelem náhradu odpovídající ČSN.
2. Včas informovat odběratele o platných nařízeních a směrnicích nadřízených orgánů, případně o vzniklých změnách dodávkových možností.
3. Dodávat zboží v záruční lhůtě (u výrobků na nichž je vyznačena doba životnosti do jedné třetiny této doby)  
V případě závadného zboží je odběratel oprávněn zboží reklamovat.
4. Při každém odběru přikládat dodací list, který bude obsahovat tyto údaje: druh zboží, hmotnost, cenu za jednotku, množství, datum vyskladnění.
5. Fakturovat zboží dekadně.

## II.

### Odběratel se zavazuje

1. Respektovat platná nařízení nadřízených orgánů.
2. Dodržovat objednávkové termíny, v případě nutnosti včas opravit dodávku co do množství.
3. Odebírat zboží v určitých termínech.
4. Ve stanovených termínech zabezpečovat proplácení faktur.
5. Zajistit si expediční obaly na pekárenské zboží.
6. Dle hygienických požadavků zajistit podvozky pod expediční obaly.
7. V případě opoždění platby odběratelem bude účtován poplatek z prodlení za každý den 0.05 procent z fakturované částky.

## III.

1. Konkrétní dodávky požadovaného zboží budou realizovány na základě písemných objednávek odběratele na provozovně, telefonicky, e-mailem nebo písemnou objednávkou.
2. Dohoda nabývá účinnosti dnem podpisu oprávněných zástupců obou stran. Smlouva je uzavřena na dobu neurčitou s výpovědní lhůtou max. 1 měsíc.
3. Dodatky dohody mohou být provedeny po vzájemné dohodě, rovněž tak jako změny, písemně, formou dodatku.
4. Tato dohoda byla vyhotovena 2 krát - jeden výtisk dodavatel, jeden odběratel.
5. Forma úhrady - převodním příkazem. Splatnost faktur - daňových dokladů je 14 dnů.
6. Dodavatel upozorňuje, že v případě nedodržení termínu splatnosti jednotlivých faktur, nebo v případě nesolventnosti účtu odběratele, budou dodávky zboží okamžitě pozastaveny.

Dohoda byla uzavřena dne: 1.9..2020

Za odběratele:



Za dodavatele:

