

SEZNAM DOTČENÝCH POZEMKŮ									
katastrální území: Radnice u Rokycan 738107									
	parcelní číslo KN	parcelní číslo PK	LV	vlastnické právo	druh pozemku	způsob využití	výměra M ²	zbor komunikace M ²	zůstatek M ²
1.	2211/1		10001	Město Radnice, náměstí Kašpara Štemberka 363, 33828 Radnice	ostatní plocha	ostatní komunikace	2 370,00	58,00	2 312,00
2.	2210/1		10001	Město Radnice, náměstí Kašpara Štemberka 363, 33828 Radnice	ostatní plocha	ostatní komunikace	20 067,00	9 956,00	10 111,00
3.	2355/1		307	Správa a údržba silnic Plzeňského kraje, příspěvková organizace, Koterovská 462/162, Koterov, 32600 Plzeň	ostatní plocha	silnice	25 105,00	150,00	24 955,00
4.	2210/3		1251	Český rybářský svaz, z. s., místní organizace Radnice, Plzeňská 628, 33828 Radnice	ostatní plocha	ostatní komunikace	55,00	7,00	48,00
5.	2214/1		10001	Město Radnice, náměstí Kašpara Štemberka 363, 33828 Radnice	ostatní plocha	ostatní komunikace	1 563,00	17,00	1 546,00
6.	156		1045		zastavěná plocha a nádvohí		237,00	2,00	235,00
7.	2385/1		5	Lesy České republiky, s.p., Přemyslova 1106/19, Nový Hradec Králové, 50008 Hradec Králové	vodní plocha	koryto vodního toku přirozené	39804,00	196,00	39 606,00
8.	2216/1		307	Správa a údržba silnic Plzeňského kraje, příspěvková organizace, Koterovská 462/162, Koterov, 32600 Plzeň	ostatní plocha	ostatní komunikace	2 025,00	286,00	1 739,00
9.	2216/11		307	Správa a údržba silnic Plzeňského kraje, příspěvková organizace, Koterovská 462/162, Koterov, 32600 Plzeň	ostatní plocha	ostatní komunikace	677,00	4,00	673,00
10.	2216/2		10001	Město Radnice, náměstí Kašpara Štemberka 363, 33828 Radnice	ostatní plocha	ostatní komunikace	389,00	127,00	262,00
11.	2226/2		10001	Město Radnice, náměstí Kašpara Štemberka 363, 33828 Radnice	ostatní plocha	ostatní komunikace	400,00	25,00	375,00
12.	2210/6		307	Správa a údržba silnic Plzeňského kraje, příspěvková organizace, Koterovská 462/162, Koterov, 32600 Plzeň	ostatní plocha	ostatní komunikace	2 216,00	64,00	2 152,00
13.	1916/1		10001	Město Radnice, náměstí Kašpara Štemberka 363, 33828 Radnice	ostatní plocha	ostatní komunikace	3 798,00	113,00	3 685,00
14.	1907/1		10001	Město Radnice, náměstí Kašpara Štemberka 363, 33828 Radnice	ostatní plocha	ostatní komunikace	2 372,00	26,00	2 346,00
15.	265		10001	Město Radnice, náměstí Kašpara Štemberka 363, 33828 Radnice	zahrada		401,00	2,00	399,00
16.	256		472		zastavěná plocha a nádvohí		342,00	5,00	343,00
17.	2243		307	Správa a údržba silnic Plzeňského kraje, příspěvková organizace, Koterovská 462/162, Koterov, 32600 Plzeň	ostatní plocha	silnice	17 893,00	37,00	17 856,00
18.	2216/4		10001	Město Radnice, náměstí Kašpara Štemberka 363, 33828 Radnice	ostatní plocha	ostatní komunikace	1 064,00	1,00	1 063,00

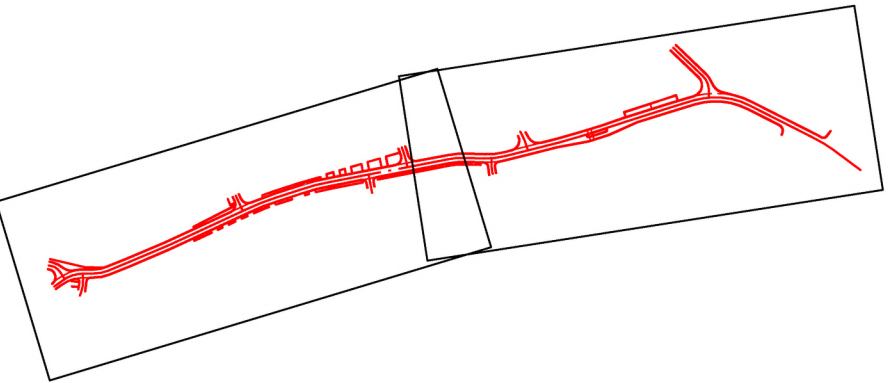
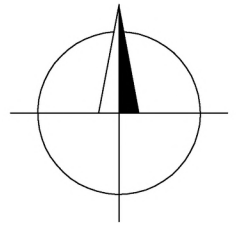

VÝŠKOVÝ SYSTÉM: Bpv;
SOUŘADNICOVÝ SYSTÉM: JTSK

BOULA IPK s.r.o. inženýrská projektová kancelář - dopravní stavby
Goldscheiderova 2925/3, 301 00 Plzeň, tel. www.boula.cz, IČ 280 35 461

Hlavní projektant	Vypracoval	Kontroloval	Místo, kraj	RADNICE, Plzeňský
Investor	SUSPK, po., Škrupova 18, 306 13 Plzeň	Město RADNICE, nám. Kašpara Štemberka 363, 338 28 Radnice	Druh dokument	DSP
Stavba	II/233 RADNICE, PRŮTAH		Číslo zakázky	1217
Název výkresu	KATASTRÁLNÍ SITUAČNÍ VÝKRES		Datum	10/2019
			Měřítko	1:1000
			objekt	č.přílohy
			č.paré	