

SMLOUVA

o zajištění závodního stravování

Dodavatel: Zařízení školního stravování Opava, příspěvková organizace
Se sídlem : Otická 24, 746 01 Opava
IČO : 70999627
DIČ: CZ 70999627
Zapsána v obchodním rejstříku vedeném Krajským soudem v Ostravě
Oddíl Pr.vložka 837
Zastoupena : [REDACTED]
Bankovní spojení : [REDACTED]
Bankovní spojení org. útvaru poskytující níže uvedenou službu :
ZŠS Englišova 82, Opava – [REDACTED]

Odběratel : Základní škola pro tělesně postižené, Opava, Dostojevského 12
příspěvková organizace
Se sídlem: 746 01 Opava, Dostojevského 12
IČO: 47813229
Zastoupena : [REDACTED]
Bankovní spojení : [REDACTED]
Č. účtu : [REDACTED]

I.

Dodavatel se zavazuje zabezpečit závodní stravování v rozsahu vymezeném v čl. II. závodní stravování se řídí vyhl. č. 84/2005 Sb. Rozvoz stravy probíhá dle schváleného harmonogramu rozvozu stravy, který se aktualizuje v případě změny.

II.

Stravování zaměstnanců bude z organizačního útvaru ZŠS Opava - Englišova 82. Kalkulace ceny se stanovuje vždy od 1.3. – 28.2. následujícího roku a bude vždy vyhlášena dodatkem k této smlouvě. Kalkulační list je nedílnou součástí této smlouvy. Dodavatel si vyhrazuje právo zvýšit cenu, pokud dojde ke změně nákladů. Tato úprava bude realizována dodatkem ke smlouvě. Tento dodatek bude před vlastním doplněním do smlouvy projednán s odběratelem.

III.

Stravování zaměstnanců se řídí výživovými normami pro školní stravování vyhláškou č. 107/2005 Sb. Od 1.3.2005 je naše příspěvková organizace plátcem DPH. Veškeré náklady na závodní stravování dle § 3 odst. 9 vyhlášky č. 84/2005 Sb. podléhají dle zák.235/2004 Sb

základní sazbě daně tj. 21 % při stravování v jídelně. ZŠS Opava. Rozvoz stravy, odnos oběda v jídlonosiči v 15 % snížené sazbě. Případná úprava výše DPH bude upřesněna v příloze u stanovených cen za stravování.

Odběratelem bude upřesněn písemně okruh poskytování závodního stravování.

(všichni zaměstnanci nebo písemný jmenný seznam zaměstnanců, kterým je závodní stravování smluvně dohodnuto).

IV.

Fakturace bude probíhat zpětně za odebrané obědy zaměstnanců. **Splatnost do 7 dnů ode dne doručení faktury.** Součástí faktury je jmenný seznam pracovníků a přehledem počtu odebraných obědů v daném měsíci. Nebude-li uhrazena faktura ve lhůtě splatnosti, je kupující povinen zaplatit prodávajícímu smluvní pokutu ve výši 0,05 % z dlužné částky za každý i započatý den z prodlení.

Tuto smlouvu lze vypovědět po vzájemné dohodě obou smluvních stran nebo jednostranně s dvouměsíční výpovědní dobou, která počíná běžet od 1. dne následujícího měsíce.

V.

Příloha : kalkulační list

Účinnost smlouvy: 1.9.2013

Dnem podpisu končí platnost smlouvy uzavřené dne : 1.3.2005

Smlouva se sjednává na dobu neurčitou a nabývá platnosti dnem podpisu.

V Opavě dne : 27.8.2013

V Opavě dne : 28.8.2013



dodavatel

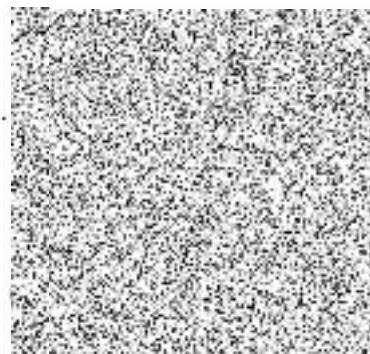
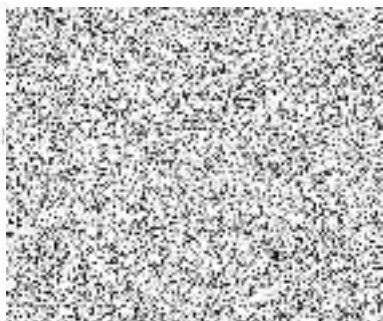

odběratel

Kalkulační list platný od 1. 7.2013:

Stravování v jídelně 21 % DPH :	56,- Kč
Odnos oběda v jídlonosiči na jídelně 15 % DPH :	53,- Kč
Dovoz obědů s dopravou 15% DPH :	54,- Kč (ostatní)
Dovoz obědů /bez dopravy/ 15% DPH:	53,- Kč

Tyto druhy stravování nelze během měsíce měnit – střídat. To znamená, buď se celý měsíc stravují v jídelně, nebo celý měsíc odebírám obědy v jídlonosiči.



Příloha č. 2 ke smlouvě o závodním stravování.

Odběratel :

Základní škola pro tělesně postižené, Opava, Dostojevského 12
příspěvková organizace
Se sídlem: 746 01 Opava, Dostojevského 12
IČO: 47813229

a)

Výše uvedená příspěvková organizace poskytuje závodní stravování všem svým zaměstnancům.

b)

Výše uvedená organizace poskytuje příspěvek na závodní stravování níže uvedeným zaměstnancům :

V Opavě dne : 14. 8. 2013



Razítko a podpis



Zařízení školního stravování Opava, příspěvková organizace, Otická 2678/23, 746 01 Opava

Příloha č. 1 ke smlouvě o závodním stravování

Kalkulační list k 1.3.2016

Cena obědu stravování v jídelně 21 % DPH	56,- Kč
Odnos obědu v jídelnosiči 15 % DPH	54,- Kč
Oběd s dopravou 15 % DPH	54,- Kč
Bezlepková dieta v jídelně 21% DPH	64,- Kč

V Opavě dne : 25.2.2016



Za Dodavatele :
.....



Za odběratele :

Dodatek č.1
k rámcové smlouvě o zajištění závodního stravování
ze dne 27.8.2013 (s účinností od 7.3.2016)

I. Smluvní strany

1. Zařízení školního stravování Opava, příspěvková organizace

se sídlem Opava - Předměstí, Otická 2678/23, PSČ: 746 01

IČ: 709 99 627, DIČ: CZ709 99 627,

příspěvková organizace zapsaná v obchodním rejstříku vedeném Krajským soudem v Ostravě, oddíl Pr, vložka 837

zastoupena

Bankovní spojení:

Bankovní spojení org. Útvaru poskytující níže uvedenou službu:

ZŠS Englišova 82, Opava

(dále jen „dodavatel“)

a

2. Základní škola pro tělesně postižené, Opava, Dostojevského 12

se sídlem: 746 01 Opava, Dostojevského 12

IČ: 47813229

Zastoupena

Bankovní spojení:

Č. účtu:

(dále jen odběratele)

S platností od 7.3.2016 dochází ke změně čísla účtu odběratele:

[Redacted account number]

Ostatní ustanovení smlouvy zůstávají beze změny.

V Opavě dne : 7.3.2016

[Redacted signature of the provider]

Dodavatel

[Redacted signature of the customer]

Odběratele

Dodatek č. 2

k rámcové smlouvě o zajištění závodního stravování

ze dne: 27.8.2013 (s účinností od 1.9.2017)

I. Smluvní strany

1. **Zařízení školního stravování Opava, příspěvková organizace**
se sídlem Opava - Předměstí, Otická 2678/23, PSČ: 746 01
IČ: 709 99 627, DIČ: CZ709 99 627,
příspěvková organizace zapsaná v obchodním rejstříku vedeném Krajským soudem
v Ostravě, oddíl Pr, vložka 837
zastoupena [REDACTED]
(dále jen „dodavatel“)

a

2. **Základní škola pro tělesně postižené, Opava, Dostojevského 12**
příspěvková organizace
se sídlem: 746 01 Opava, Dostojevského 12
IČO: 47813229
Zastoupena: [REDACTED]
Bankovní spojení: [REDACTED]
Č. účtu: [REDACTED]

Na základě zvýšení mzdových nákladů od 1.7.2017 bude upravena od 1.9.2017 cena
stravného v doplňkové činnosti.

Ostatní ustanovení zůstávají beze změny.

V Opavě dne : 24.8.2017

[REDACTED]

Dodavatel:

Odběratel:

Zařízení školního stravování Opava, příspěvková organizace, Otická 2678/23, 746 01 Opava

Příloha č. 2³ dodatek ke smlouvě o závodním stravování

Hravěle



Na základě zvýšení mzdových nákladů od 1.7.2017 jsme nuceni upravit od 1.9.2017 ceny stravného.

Kalkulační list k 1.9.2017

Cena oběda stravování v jídelně 15 % DPH	58,- Kč
Odnos oběda v jídelničce 15 % DPH	56,- Kč
Oběd s dopravou 15 % DPH	56,- Kč
Bezlepková dieta v jídelně 15 % DPH	66,- Kč

V Opavě dne : 24.8.2017



Za dodavatele:



Za odběratele :



4
Příloha č. 5 - Kalkulační list ke smlouvě o závodním stravování

opravila



Zařízení školního stravování Opava, příspěvková organizace, Otická 2678/23, 746 01 Opava

a

Základní škola pro tělesně postižené, Opava, Dostojevského 12, příspěvková organizace,
Dostojevského 12, 746 01 Opava

Na základě zvýšení mzdových nákladů od 1.1.2019 a cen energií jsme nuceni upravit od 1.3.2019 ceny stravného.

Kalkulační list k 1.3.2019

Cena oběda v jídelně 15 % DPH	60,- Kč
Cena oběda s dopravou 15 % DPH	58,- Kč
Cena oběda v jídlonosiči 15 % DPH	58,- Kč
Bezlepková dieta v jídelně 15 % DPH	68,- Kč

V Opavě dne : 19.2.2019



Za dodavatele:



Za odběratele :

Příloha č. 5- Kalkulační list ke smlouvě o závodním stravování

Zařízení školního stravování Opava, příspěvková organizace, Otická 2678/23, 746 01 Opava

a

Základní škola pro tělesně postižené, Opava, Dostojevského 12, příspěvková organizace,
Dostojevského 12, 746 01 Opava

Na základě zvýšení mzdových nákladů a cen energií a cen základních potravin jsme nuceni upravit od 1.9.2019 ceny stravného.

Kalkulační list k 1.9.2019

Cena oběda v jídelně 15 % DPH	62,- Kč
Cena oběda s dopravou 15 % DPH	60,- Kč
Cena oběda v jídlonosiči 15 % DPH	60,- Kč
Bezlepková dieta v jídelně 15 % DPH	70,- Kč

V Opavě dne : 14.8.2019

Za dodavatele:

Za odběratele :

Příloha č. 6- Kalkulační list ke smlouvě o závodním stravování

Zařízení školního stravování Opava, příspěvková organizace, Otická 2678/23, 746 01 Opava

a

Základní škola pro tělesně postižené, Opava, Dostojevského 12, příspěvková organizace,
Dostojevského 12, 746 01 Opava

Na základě zvýšení mzdových nákladů jsme nuceni upravit od 1.3.2020 ceny stravného.

Kalkulační list k 1.3.2020

Cena oběda v jídelně 15 % DPH	64,- Kč
Cena oběda s dopravou 15 % DPH	62,- Kč
Cena oběda v jídlonosiči 15 % DPH	62,- Kč
Bezlepková dieta v jídelně 15 % DPH	72,- Kč

V Opavě dne : 24.2.2020

Za dodavatele:

Za odběratele :

