



SML 2020/247

Smlouva o zřízení služebnosti č 2020/247

Smluvní strany:

městská část Praha 12

zastoupena: Mgr. Janem Adamcem, starostou
se sídlem: Písková 830/25, 143 00 Praha 4 – Modřany
IČO: 00231151
DIČ: CZ00231151
bankovní spojení: [REDACTED]
číslo účtu: [REDACTED]
ID datové schránky: ktcbbxd
(dále jen „povinný“)

a

Vodafone Czech Republic a.s.

zastoupena: Milanem Knížetem - jednatelem a Janem Kloudou - jednatelem
se sídlem: náměstí Junkových 2808/2, Stodůlky, 155 00 Praha 5
IČO: 25788001
DIČ: CZ25788001
zapsaná v OR vedeném Městským soudem v Praze, oddíl B, vložka 6064
zastoupená na základě pověření ze dne 1.4.2020 panem Tomášem Landou

(oprávněný a povinný dále společně také „smluvní strany“ nebo jednotlivě „smluvní strana“)

uzavřely níže uvedeného dne, měsíce a roku ve smyslu ustanovení § 104 zákona č. 127/2005 Sb., o elektronických komunikacích a o změně některých souvisejících zákonů ve znění pozdějších předpisů (dále jen „ZEK“) tuto

smlouvu o zřízení služebnosti

(dále jen „Smlouva“)

Čl. I

Úvodní ustanovení

- 1.1 **Povinný prohlašuje, že pozemky parc. č. 1608/4, 1608/5, 1608/7, 1608/10, 1608/13, 1608/14, 1608/15, 1650/73, 3997, 3999, 4000, 4001/1, 4137/37, 4783/10, 4783/23, 4022/1, vše v k. ú. Modřany, vše zapsáno na LV č. 2336, vedeném Katastrálním úřadem pro hlavní město Prahu, Katastrální pracoviště Praha (dále jen „Dotčené pozemky“), jsou ve vlastnictví hlavního města Prahy se svěřenou správou povinnému. Povinný dále prohlašuje, že je ve smyslu ustanovení zákona č. 131/2000 Sb., o hlavním městě Praze, ve znění pozdějších předpisů a obecně závazné vyhlášky č. 55/2000 Sb. hl. m. Prahy, kterou se vydává Statut hl. m. Prahy, ve znění pozdějších předpisů, oprávněn nakládat s dotčenými pozemky jako vlastník.**

- 1.2 Oprávněný je oprávněn podle příslušných ustanovení ZEK zřizovat a provozovat nadzemní a podzemní vedení komunikační sítě. Oprávněný vybudoval na části dotčených pozemků telekomunikační síť, která je stavbou s označením „HFC P4 Kamýk IV“, K Otočce - Barunčina a okolí (dále jen „stavba“).
- 1.3 Inženýrská síť jako liniová stavba není ve smyslu § 509 zákona č. 89/2012 Sb., občanský zákoník, ve znění pozdějších předpisů, součástí dotčených pozemků.

Čl. II **Účel Smlouvy**

- 2.1 Účelem této Smlouvy je dohoda smluvních stran na podmínkách umístění a provozu Stavby na dotčených pozemcích v souladu s ustanovením § 104 ZEK a v rozsahu sjednaném v této Smlouvě.

Čl. III **Předmět Smlouvy**

- 3.1 Povinný zřizuje ve prospěch oprávněného na základě geometrického plánu č. 4259-96/2019, který byl ověřen Katastrálním úřadem pro hlavní město Prahu dne 16.5.2019 a geometrického plánu č. 4260-96/2019, který byl ověřen Katastrálním úřadem pro hlavní město Prahu dne 28.6.2019 a oba tvoří Přílohu č. 1 této Smlouvy, jako její nedílnou součást (dále jen „Geometrické plány“), služebnost dle ustanovení § 104 ZEK spočívající ve:
 - 3.1.1 strpění zřízení, umístění, provozování, údržby, opravy, modernizace a rozvoje Stavby včetně veškerých obslužných zařízení nutných k provozu Stavby (dále jen „Zařízení“) na části Dotčených pozemků, a to v rozsahu specifikovaném Geometrickými plány;
 - 3.1.2 strpění vstupu a vjezdu motorovými vozidly oprávněného, jeho zaměstnanců, osob jím pověřených nebo jeho dodavatelů na Dotčené pozemky za účelem běžného provozu, kontroly, provádění údržby, oprav, modernizace a rozvoje Stavby včetně Zařízení;
 - 3.1.3 zdržení se činností bránících běžnému provozu Stavby včetně Zařízení nebo činností, které by vedly nebo mohly vést k poškození Stavby včetně Zařízení.(dále jen „**služebnost**“).
- 3.2 Oprávněný právo odpovídající služebnosti sítě přijímá a povinný je povinen toto právo strpět.
- 3.3 Oprávněný se zavazuje poskytnout povinnému úplatu za zřízení věcného břemene ve výši a za podmínky stanovených touto Smlouvou.

Čl. IV **Úplata a platební podmínky**

- 4.1 Celková úplata za zřízení služebnosti, je stanovena na základě znaleckého posudku vypracovaného Ing. Jaroslavem Horáčkem ze dne 30.09.2019 a to ve výši 310.840 Kč

bez DPH, + 21% DPH činí 65.276,40 Kč, celková cena tedy **činí 376.116,40 Kč** (slovy „třístasedmdesátšesttisícstošestnáct korun čtyřicet haléřů“) (dále jen „Úplata“).

- 4.2 Úplata včetně DPH bude povinným vyfakturována nejdříve v den podání návrhu na vklad práva odpovídajícímu věcnému břemenu do katastru nemovitostí, a to na základě faktury – daňového dokladu, kterou povinný pošle oprávněnému. Povinný je povinen vystavit a oprávněnému zaslat fakturu – daňový doklad nejpozději do dvaceti jedna (21) dnů ode dne podání návrhu na vklad práva do katastru nemovitostí. Den podání návrhu na vklad práva do katastru nemovitostí je dnem uskutečnění zdanitelného plnění.
- 4.3 Lhůta splatnosti faktury – daňového dokladu, a tedy i lhůta splatnosti Úplaty je sjednána na šedesát (60) kalendářních dnů ode dne podání návrhu na vklad do katastru nemovitostí.
- 4.4 Faktura musí obsahovat náležitosti daňového dokladu stanovené platnými právními předpisy a musí v ní být uvedeno číslo Smlouvy. Pokud nebude faktura obsahovat stanovené náležitosti nebo v ní nebudou správně uvedené požadované údaje, je oprávněný oprávněn vrátit ji povinnému ve lhůtě její splatnosti s uvedením chybějících náležitostí nebo nesprávných údajů. V takovém případě se přeruší běh lhůty splatnosti a nová lhůta splatnosti počne běžet doručením opravené faktury oprávněnému.
- 4.5 Neuhradí-li oprávněný Úplatu sjednanou dle odst. 4.1 této Smlouvy řádně a včas, je povinný oprávněn požadovat po oprávněném úrok z prodlení ve výši 0,5% z dlužné částky za každý započatý den prodlení.

Čl. V

Další práva a povinnosti

- 5.1 Smluvní strany jsou povinny počínat si tak, aby nepoškozovaly majetek druhé smluvní strany.
- 5.2 Oprávněný se zavazuje při provozu Stavby, a dále po celou dobu platnosti a účinnosti této Smlouvy, dodržovat veškeré právní předpisy ČR.
- 5.3 Povinný bere na vědomí, že se na režim provozu a údržby Stavby vztahují ustanovení ZEK.
- 5.4 Náklady spojené s provozem, obsluhou, údržbou, opravami a případnými rekonstrukcemi Stavby na Dotčených pozemcích vyžádané oprávněným hradí oprávněný.
- 5.5 Oprávněný je oprávněn provádět stavební úpravy, plánované opravy či rekonstrukci Stavby na Dotčených pozemcích. V takovém případě je povinen v předstihu před jejich provedením písemně ohlásit povinnému, vyjma havárií, které oprávněný písemně oznámí povinnému do třiceti (30) pracovních dnů od jejich zjištění.
- 5.6 Oprávněný je povinen zajistit bezpečný průchod a průjezd po Dotčených pozemcích při provádění výše uvedených prací.
- 5.7 Oprávněný je povinen nahradit povinnému veškerou škodu způsobenou oprávněným v souvislosti s věcným břemenem, a to do čtrnácti (14) pracovních dnů ode dne doručení písemné výzvy povinného.
- 5.8 Ode dne účinnosti této smlouvy je oprávněný oprávněn užívat Dotčené pozemky v rozsahu věcného břemene dle Smlouvy.

Čl. VI

Vklad do katastru nemovitostí

- 6.1 Smluvní strany berou na vědomí, že služebnost vznikne vkladem do katastru nemovitostí s právními účinky ke dni podání návrhu na vklad. Smluvní strany se dohodly, že návrh na vklad práva odpovídajícího této Smlouvě do katastru nemovitostí vypracuje a podá ke Katastrálnímu úřadu pro hlavní město Prahu, Katastrální pracoviště Praha, oprávněný.
- 6.2 Náklady spojené s vkladem služebnosti odpovídajícího této Smlouvě do katastru nemovitostí ponese oprávněný
- 6.3 Smluvní strany se zavazují poskytnout si vzájemně součinnost v řízení před katastrálním úřadem, zejména doložit potřebné doklady za účelem vkladu služebnosti odpovídajícího této Smlouvě do katastru nemovitostí.
- 6.4 Smluvní strany se zavazují pro případ neplatnosti nebo neúčinnosti nebo nevymahatelnosti některého ujednání této Smlouvy nebo pro případ, kdy podle této Smlouvy katastrální úřad neprovede vklad služebnosti odpovídajícího této Smlouvě do katastru nemovitostí, nahradit příslušná ujednání této Smlouvy ustanoveními platnými, účinnými či vymahatelnými, případně uzavřít smlouvu novou tak, aby nejlépe odpovídala vůli účastníků projevéné v této Smlouvě a aby byla listinou způsobilou k provedení vkladu služebnosti odpovídajícího této Smlouvě do katastru nemovitostí, a to nejpozději do čtrnácti (14) pracovních dnů ode dne vzniku takovéto právní skutečnosti.
- 6.5 Služebnost bude zavazovat případné právní nástupce obou smluvních stran.

Čl. VII

Závěrečná ustanovení

- 7.1 Tato Smlouva nabývá platnosti dnem podpisu oběma smluvními stranami a účinnosti dnem zveřejnění v registru smluv dle zákona č. 340/2015 Sb., o registru smluv. Zveřejnění zajistí povinný.
- 7.2 Pokud by se kterékoliv ustanovení této Smlouvy ukázalo být neplatným nebo nevynutitelným, nebo se jím stalo po uzavření této Smlouvy, pak tato skutečnost nepůsobí neplatnost ani nevynutitelnost ostatních ustanovení této Smlouvy, nevyplyvali z donucujících ustanovení právních předpisů jinak. Smluvní strany se zavazují bez zbytečného odkladu po výzvě kterékoliv smluvní strany takové neplatné či nevynutitelné ustanovení nahradit platným a vynutitelným ustanovením, které je svým obsahem nejbližší účelu neplatného či nevynutitelného ustanovení.
- 7.3 Veškeré změny této Smlouvy mohou být učiněny pouze formou písemného dodatku podepsaného oběma smluvními stranami. Dodatek se vždy stává nedílnou součástí této Smlouvy.
- 7.4 Smluvní strany prohlašují, že tato Smlouva vyjadřuje jejich úplné a výlučné vzájemné ujednání týkající se daného předmětu této smlouvy. Okamžikem nabytí účinnosti této Smlouvy pozbývají platnosti veškerá ústní a písemná ujednání mezi smluvními stranami, týkající se předmětu této Smlouvy, s výjimkou dohod a smluv, na které tato Smlouva výslovně odkazuje. Právní jednání smluvních stran z této Smlouvy vyvolává jen ty právní následky, které jsou v ní vyjádřeny, jakož i právní následky plynoucí ze zákona. Povinný na sebe přebírá nebezpečí změny okolností.

- 7.5 Veškerá práva a povinnosti vyplývající z této Smlouvy přecházejí, pokud to povaha těchto práv a povinností nevyklučuje, na právní nástupce smluvních stran.
- 7.6 Nedílnou součástí Smlouvy tvoří Geometrický plán č. 4259-96/2019 a č. 4260-96/2019.
- 7.7 Tato Smlouva byla vyhotovena a smluvními stranami podepsána v pěti (5) stejnopisech, přičemž tři (3) stejnopisy obdrží povinný, jeden oprávněný a jeden z nich opatřený úředně ověřenými podpisy, který je určený pro vklad do katastru nemovitostí, převezme oprávněný.
- 7.8 Smluvní strany prohlašují, že si tuto Smlouvu přečetly, že s jejím obsahem souhlasí a na důkaz toho k ní připojují svoje podpisy.

Přílohy: č. 1 GP č. 4259-96/2019 a č. 4260-06/2019, Pověření ze dne 1.4.2020

Oprávněný

Povinný

v PRÁZE dne - 8 -07- 2020

v Městi dne -5. 08. 2020

Vodafone Czech Republic a.s.
Tomáš Landa, na základě plné moci

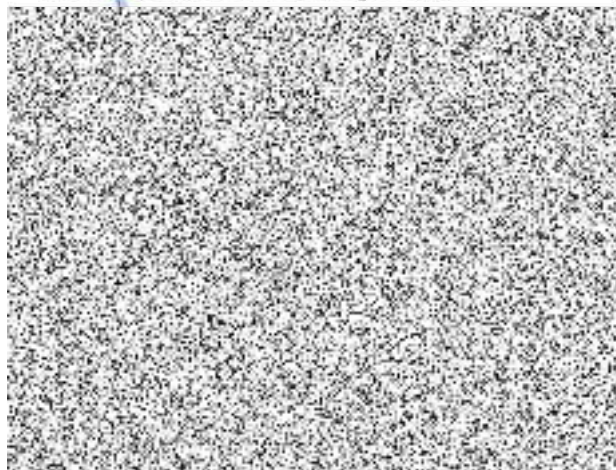

Vodafone Czech Republic a.s.
náměstí Junkových 2, 155 00 Praha 5
IČO: 25788001, DIČ: CZ25788001
tel: 776 971 111, fax: 776 971 922
-157-

městská část Praha 12
Mgr. Jan Adamec – starosta



VÝKAZ DOSAVADNÍHO A NOVÉHO STAVU ÚDAJŮ KATASTRU NEMOVITOSTÍ

Dosavední stav			Nový stav											
Oprávnění účetní parc. číslo	Výměra parcely		Druh pozemku	Oprávnění pozemku parc. číslo	Výměra parcely		Druh pozemku	Typ stavby	Způsob určení výměry	Pronájem ve stavu evidence jiných vztahů			Oprávnění dílu	
	ha	m ²			Způsob využití	ha				m ²	Způsob využití	Způsob využití		Díl přečtený z pozemku opracovaného v
										kecestru nemovitosti	drívější poz. evidenci	ha	m ²	
1334/5										1334/5			8494	
1334/40										1334/40			14168	
1335/1										1335/1			8494	
1335/71										1335/71			14464	
1335/72										1335/72			14168	
1335/74										1335/74			6388	
1337/2										1337/2			6391	
1650/2										1650/2			8494	
1650/4										1650/4			15132	
1650/46										1650/46			15132	
4022/1										4022/1			2336	

Prehledkladu listů GP

m.č. Praha 7-5/13
m.č. Praha 7-5/31

LIST 4 (4)

LIST 1 (4)	LIST 2 (4)	LIST 3 (4)
------------	------------	------------

GEOMETRICKÝ PLÁN pro vymezení rozsahu věcného břemene k část pozemku	Související plán číslo úředně opředený související listinou		Související plán číslo úředně opředený související listinou	
		Jméno, příjmení: Ing. Ladislava Kubičkové	Jméno, příjmení: Ing. Ladislava Kubičková	
	Dělo položky seznamu úředně opředených souvisejících listin: 1953/2000	Dělo položky seznamu úředně opředených souvisejících listin: 1953/2000		
	Dne: 14. května 2019 Datum: 42/2019	Dne: 1. července 2019 Datum: 42/2019		
	Něčinnost a přesnost odpovědi převzat předložen.		Tento státně odpovědný geometrický plán v elektronické podobě uložený v dokumentaci katastrálního úřadu.	
Vyhotovitel: Ing. Marcel Voita ID: 67933934 Mub: 	Hlavní město Praha KÚ pro hlavní město Prahu KP Praha Jitka Němcová PGP-2313/2019-101 2019.05.16 11:41:33 CEST		Číslo státně odpovědného geometrického plánu v listinné podobě  	
Číslo plánu: 4259-95/2019 Okres: Hlavní město Praha Obec: Praha Kč. území: Mladá Boleslav Mapový list: Praha 7-5/13,31 Dosavední elektronický plán byl pochybnostech možností seznamit se v terénu a problém navržených nových hranic kvůli byly oměřeny předsazeným způsobem.				

Seznam souřadnic (S-JTSK)

Číslo bodu	Souřadnice pro zápis do KN	Y	X	Kód kv.	Poznámka
43	744764.80	1051095.32	3		
44	744764.81	1051095.82	3		
45	744744.62	1051093.45	3		
46	744744.59	1051093.95	3		
47	744744.12	1051093.40	3		
48	744744.09	1051093.91	3		
49	744744.75	1051090.68	3		
50	744744.25	1051090.75	3		
51	744746.03	1051088.34	3		
52	744745.55	1051088.18	3		
53	744746.33	1051086.18	3		
54	744745.83	1051086.14	3		
55	744746.30	1051083.69	3		
56	744745.80	1051083.70	3		
57	744744.33	1051099.39	3		
58	744743.83	1051099.35	3		
59	744743.63	1051104.21	3		
60	744743.09	1051104.41	3		
61	744744.58	1051105.07	6		
62	744744.59	1051105.75	6		
63	744741.20	1051093.13	3		
64	744741.20	1051093.63	3		
65	744735.23	1051093.66	3		
66	744735.24	1051094.16	3		
67	744710.02	1051094.31	3		
68	744709.84	1051094.81	3		
69	744709.56	1051094.57	6		
70	744709.74	1051094.07	3		
71	744703.33	1051094.20	3		
72	744703.35	1051094.70	3		
73	744670.08	1051095.24	3		
74	744670.10	1051095.74	3		
75	744665.89	1051095.30	3		
76	744665.70	1051095.81	3		
77	744665.33	1051095.46	3		
78	744666.41	1051093.47	3		
79	744665.99	1051093.10	3		
80	744667.32	1051092.83	3		
81	744667.14	1051092.35	3		
82	744676.65	1051091.31	3		
83	744677.09	1051091.77	3		
84	744677.60	1051088.23	3		
85	744677.10	1051088.24	3		
86	744662.68	1051100.90	3		
87	744662.18	1051100.75	3		
88	744662.35	1051101.46	3		
89	744667.48	1051113.50	3		
90	744666.95	1051113.51	3		
91	744661.13	1051102.57	3		
92	744661.43	1051103.05	3		
93	744628.75	1051104.14	3		
94	744628.57	1051104.64	3		
95	744627.21	1051102.76	3		

96	744627.03	1051103.26	3	
97	744598.79	1051103.26	3	
98	744599.06	1051103.76	3	
99	744598.56	1051103.77	3	
100	744599.12	1051106.64	3	
101	744598.62	1051106.66	3	
102	744587.52	1051103.74	3	
103	744587.18	1051104.26	3	
104	744586.84	1051101.91	3	
105	744586.44	1051102.25	3	
106	744584.59	1051100.56	3	
107	744584.03	1051100.80	3	
108	744593.53	1051052.58	3	
109	744593.03	1051052.48	3	
110	744595.96	1051039.73	3	
111	744595.52	1051039.37	3	
112	744597.73	1051039.01	3	
113	744597.29	1051038.65	3	
114	744600.36	1051027.25	3	
115	744599.84	1051027.27	3	
116	744599.07	1051023.40	3	
117	744598.55	1051023.44	3	
118	744601.45	1051010.20	3	
119	744600.97	1051010.08	3	
120	744604.11	1051002.41	3	
121	744603.67	1051002.17	3	
122	744605.74	1051000.12	3	
123	744605.56	1050999.52	3	
124	744607.72	1051000.35	3	
125	744607.66	1051000.87	3	
126	744610.50	1050999.88	3	
127	744610.58	1051000.37	3	
128	744610.56	1051000.24	3	průsečík
129	744608.76	1051000.17	3	průsečík
130	744607.11	1051000.12	3	průsečík
131	744605.18	1051000.05	3	průsečík
132	744598.85	1051033.99	3	průsečík
133	744598.34	1051033.98	3	průsečík
134	744596.66	1051038.91	3	průsečík
135	744596.55	1051039.49	3	průsečík
136	744593.83	1051050.99	3	průsečík
137	744593.32	1051051.00	3	průsečík
138	744585.37	1051101.02	3	průsečík
139	744585.27	1051101.55	3	průsečík
140	744619.15	1051102.90	3	průsečík
141	744619.06	1051103.40	3	průsečík
142	744624.34	1051102.81	3	průsečík
143	744627.41	1051102.93	3	průsečík
144	744664.07	1051098.56	3	průsečík
145	744663.63	1051098.33	3	průsečík
146	744665.89	1051093.48	3	průsečík
147	744697.94	1051094.37	6	průsečík
148	744697.87	1051094.87	6	průsečík
149	744706.48	1051094.14	6	průsečík
150	744711.07	1051094.78	6	průsečík
151	744743.74	1051103.41	3	průsečík
152	744743.25	1051103.36	3	průsečík

153	744744.68	1051092.20	3	průsečík
154	744744.17	1051092.26	3	průsečík

1335/1 Baruchna

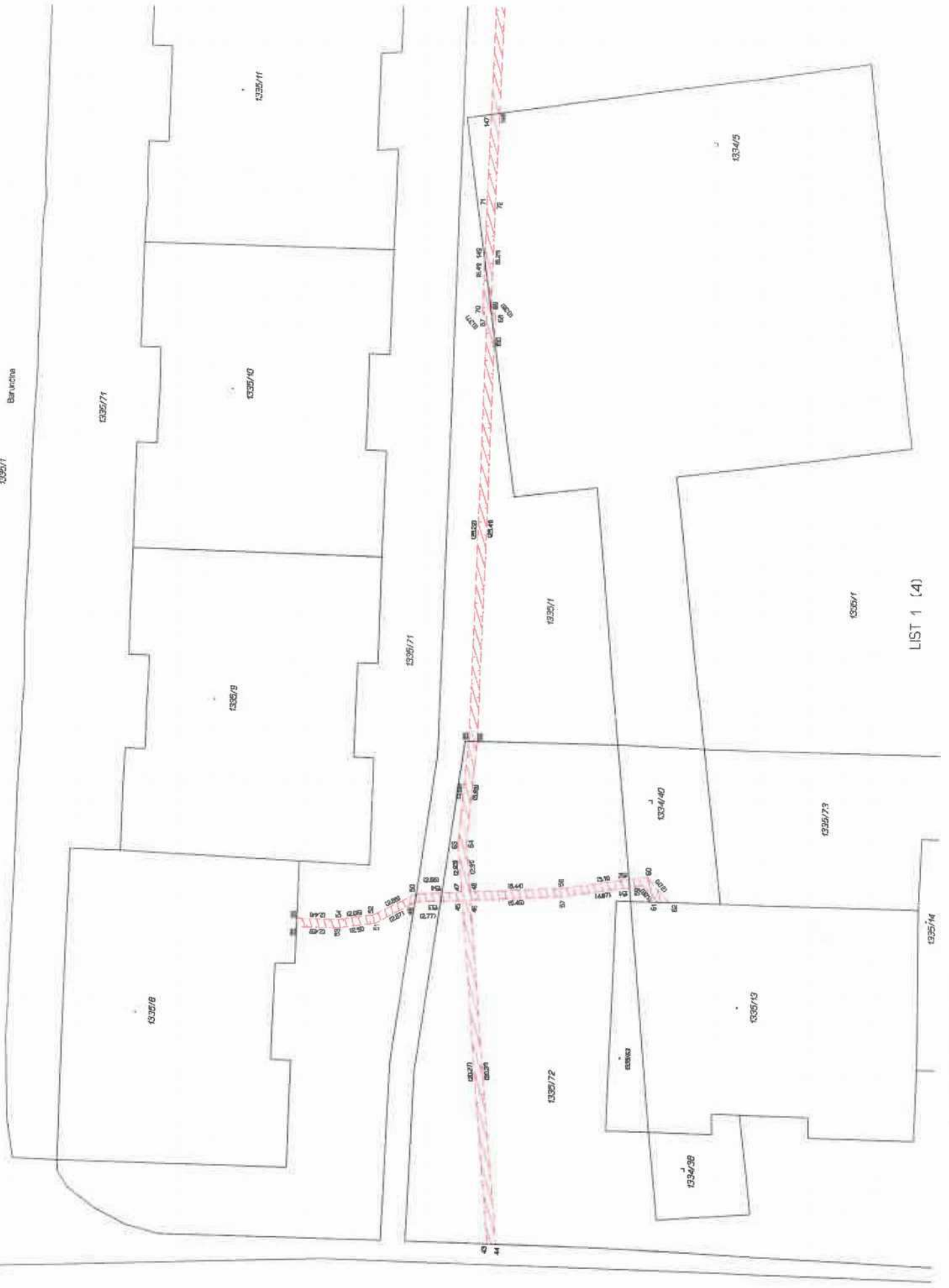

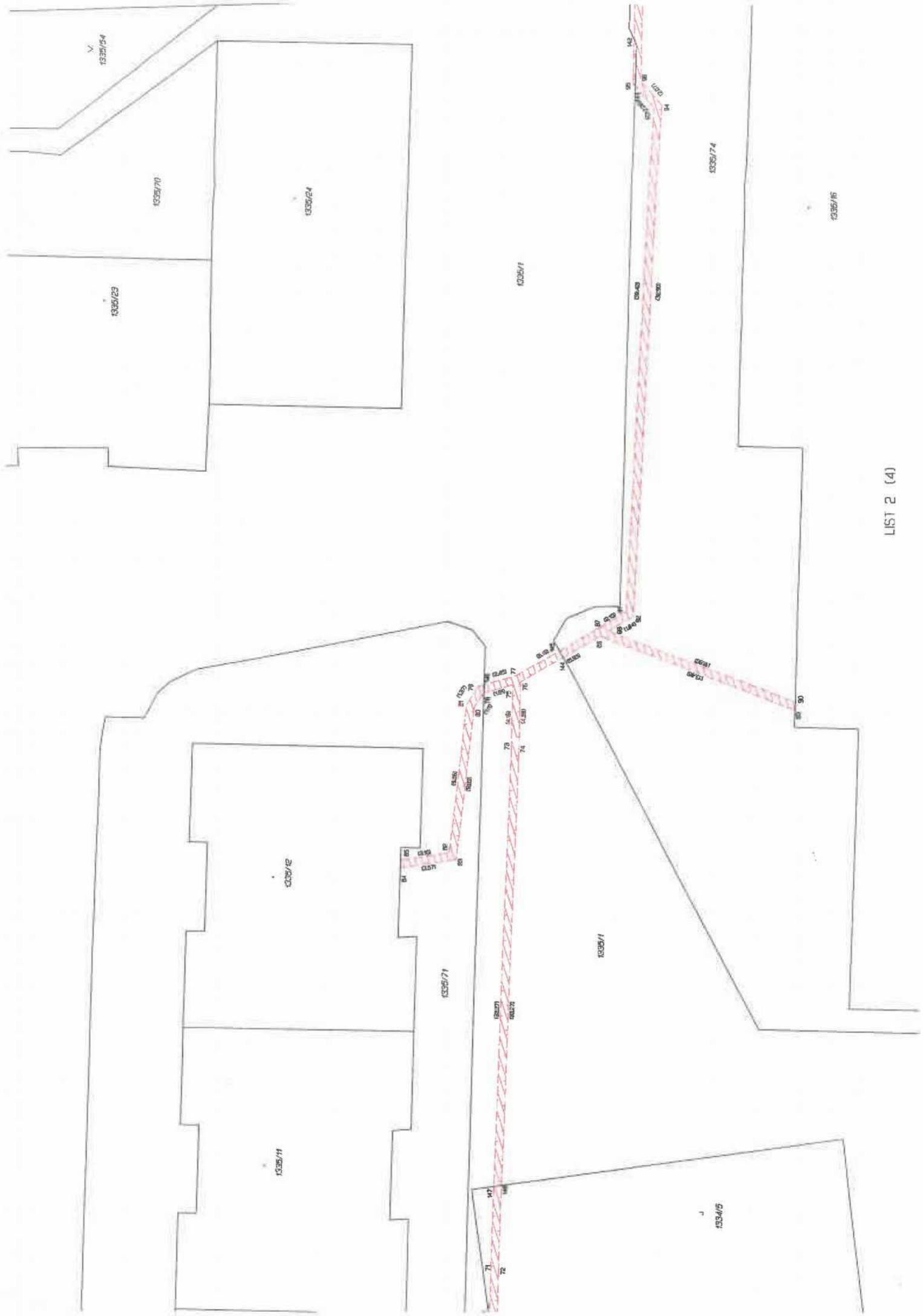

LIST 2 (4)

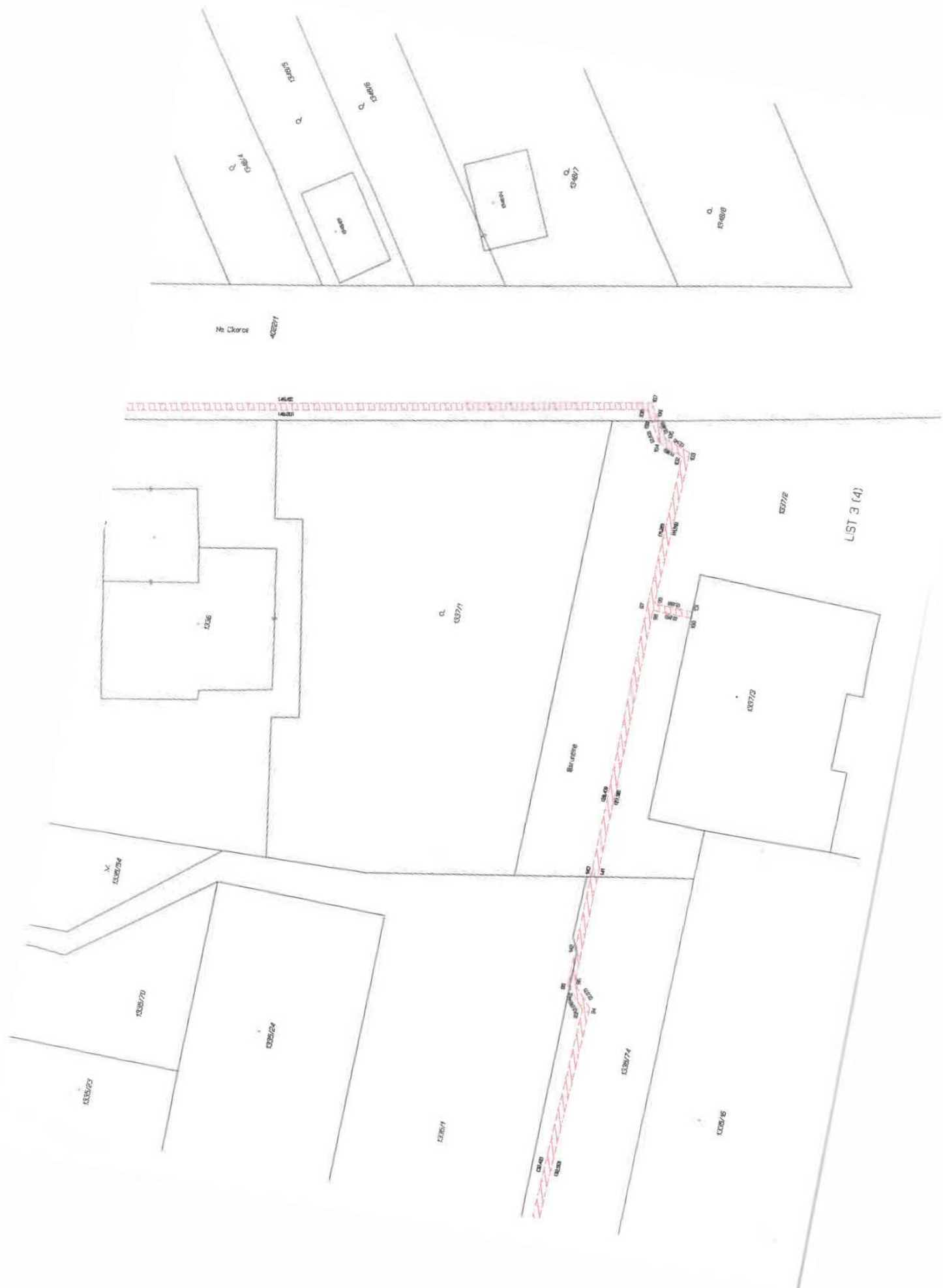

No. Ckorice
4029/1

LIST 3 (4)

1337/1

1337/2

1337/3

1337/4

1337/5

1337/6

1337/7

1337/8

1337/9

1337/10

Brevet

Brevet

Brevet

Brevet

Brevet

Brevet

Brevet

Brevet

Brevet

Brevet

Brevet

1337/8

1337/9

1337/7

1337/9

1337/8

1337/7

1337/8

1337/9

1337/8

1337/9

1337/8

1337/9

1337/8

1337/9

1337/8

1337/9

1337/8

1337/9

1337/8

1337/9

1337/8

1337/9

1337/8

1337/9

1337/8

1337/9

1337/8

1337/9

1337/8

1337/9

1337/8

1337/9

1337/8

1337/9

1337/8

1337/9

1337/8



PŘEHLED KLADU LISTŮ GP

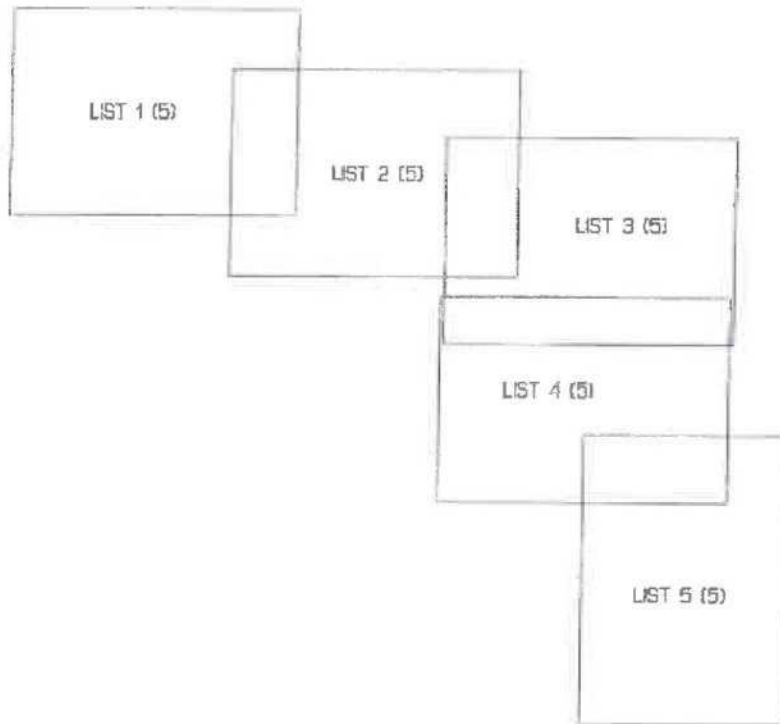

GEOMETRICKÝ PLÁN	Geometrický plán ověřený státní správnou zeměměřičskou kanceláří		Geometrický plán ověřený státní správnou zeměměřičskou kanceláří	
pro vymezení rozsahu věcného břemene k částí pozemku	Jméno, příjmení: Ing. Ladislava Kubíčková	Jméno, příjmení: Ing. Vít Krejčí	Číslo polohy systému střední oprávněných zeměměřičských inženýrů: 1309/95	
Vyhotovitel: Ing. Marcel Vojta IČ: 67933334 Mob:	Číslo polohy systému střední oprávněných zeměměřičských inženýrů: 1953/2000	Číslo polohy systému střední oprávněných zeměměřičských inženýrů: 352/2020	Dne: 24.6.2020	
Číslo plánu: 4260-96/2019	Dne: 25. června 2019	Dne: 47/2019	Náležitosti a přehledy odpovídá převně předpisům.	
Okres: Hlavní město Praha	Náležitosti a přehledy odpovídá převně předpisům.		Tiskem stejnopis odpovídá geometrickému plánu v elektronické podobě uloženém v dokumentaci katastrálního úřadu.	
Obec: Praha	KÚ pro hlavní město Prahu KP Praha Jitka Němcová PGP-3080/2019-101 2019.06.28 14:15:59 CEST		Dělník: [Státní zeměměřičská kancelář]	
Kat. území: Modřany	Mapový list: Praha 7-B/13,14,31,32		Dělník: [Státní zeměměřičská kancelář]	
Dodatečným vyznačením pozemků byla poskytnuta možnost seznámit se v terénu a prohlédnout navržené nové hranice, která byly dle stanovení předepsaným způsobem				

VÝKAZ DOSAVIDNÍHO A NOVEHO STAVU ÚDAJŮ KATASTRU NEMOVITOSTÍ

Dosavidní stav			Nový stav												
Označení pozemku (pov. státní)	Výměra parcely		Druh pozemku Způsob využití	Označení pozemku (pov. státní)	Výměra parcely		Druh pozemku Způsob využití	Typ stavby Způsob využití	Způsob určení výměry	Porovnání s stavem evidence (v závorkách vztah)					
	ha	m ²			ha	m ²				Dle údajů z pozemku označeného v		Doba letu vkladový	Výměra dle		Doba letu
										katastru nemovitostí	dřívejší poz. evidenci		ha	m ²	
4137/37										4137/37		2408			
4137/64										4137/64		2408			
4137/65										4137/65		2408			
4137/67										4137/67		2408			
4400/32										4400/32		2408			
4400/882										4400/882		2408			
4400/900										4400/900		2408			
4400/901										4400/901		2408			
4783/8										4783/8		2408			
4783/10										4783/10		2336			
4783/23										4783/23		2336			

165	744454.73	1051023.93	3
166	744454.99	1051024.38	3
167	744454.42	1051024.35	3
168	744450.90	1051031.04	3
169	744450.24	1051031.16	3
170	744455.52	1051034.63	3
171	744455.26	1051035.06	3
172	744447.40	1051021.14	3
173	744447.20	1051021.60	3
174	744444.76	1051019.73	3
175	744444.70	1051020.27	3
176	744421.15	1051025.69	3
177	744421.27	1051026.17	3
178	744402.38	1051030.27	3
179	744402.50	1051030.75	3
180	744397.20	1051031.37	3
181	744397.32	1051031.85	3
182	744382.52	1051035.08	3
183	744382.62	1051035.58	3
184	744381.58	1051035.23	3
185	744381.68	1051035.73	3
186	744375.73	1051036.70	3
187	744375.81	1051037.20	3
188	744368.62	1051037.14	3
189	744368.76	1051037.64	3
190	744360.61	1051041.10	3
191	744360.89	1051041.52	3
192	744359.43	1051042.74	3
193	744359.03	1051042.44	3
194	744358.54	1051043.51	3
195	744358.88	1051043.97	3
196	744352.68	1051044.10	3
197	744352.62	1051044.60	3
198	744350.58	1051043.28	3
199	744350.54	1051043.80	3
200	744327.58	1051048.98	3
201	744327.82	1051049.44	3
202	744323.70	1051052.45	3
203	744324.10	1051052.75	3
204	744314.79	1051071.23	3
205	744316.30	1051072.19	3
206	744316.04	1051072.61	3
207	744314.56	1051071.68	3
208	744314.24	1051071.21	3
209	744306.81	1051086.55	3
210	744306.58	1051087.02	3
211	744307.18	1051086.94	3
212	744291.84	1051117.74	3
213	744292.34	1051117.86	3
214	744291.81	1051124.29	3
215	744292.31	1051124.04	3
216	744292.31	1051124.54	3
217	744295.01	1051124.05	3
218	744295.01	1051124.55	3
219	744292.30	1051127.87	3
220	744291.80	1051127.41	3
221	744275.07	1051128.93	3

279	744294.91	1051084.73	3	
280	744294.49	1051085.17	3	
281	744293.98	1051085.01	3	
282	744280.93	1051073.77	3	
283	744280.41	1051073.99	3	
284	744281.85	1051064.29	3	
285	744281.39	1051063.83	3	
286	744285.04	1051063.51	3	
287	744285.03	1051064.01	3	
288	744294.87	1051089.86	3	
289	744294.37	1051089.86	3	
290	744293.90	1051099.14	3	
291	744293.34	1051098.85	3	
292	744288.96	1051100.89	3	
293	744289.26	1051101.31	3	
294	744286.76	1051103.30	3	
295	744287.04	1051103.72	3	
296	744284.52	1051104.09	3	
297	744284.60	1051104.59	3	
298	744282.81	1051104.03	3	
299	744282.80	1051104.53	3	
300	744203.41	1051273.91	3	průsečík
301	744221.27	1051268.04	3	průsečík
302	744239.71	1051260.40	3	průsečík
303	744240.40	1051260.64	3	průsečík
304	744240.70	1051260.51	3	průsečík
305	744240.56	1051260.02	3	průsečík
306	744259.20	1051252.11	3	průsečík
307	744258.98	1051251.66	3	průsečík
308	744272.96	1051261.37	3	průsečík
309	744273.57	1051260.60	3	průsečík
310	744273.44	1051259.96	3	průsečík
311	744273.09	1051258.25	3	průsečík
312	744272.67	1051256.17	3	průsečík
313	744252.97	1051228.51	3	průsečík
314	744247.87	1051209.44	3	průsečík
315	744253.85	1051208.72	3	průsečík
316	744254.27	1051209.17	3	průsečík
317	744254.92	1051208.59	3	průsečík
318	744256.58	1051208.69	3	průsečík
319	744258.31	1051209.34	3	průsečík
320	744291.86	1051204.21	3	průsečík
321	744291.36	1051204.23	3	průsečík
322	744283.23	1051139.64	3	průsečík
323	744282.97	1051140.16	3	průsečík
324	744268.37	1051136.77	3	průsečík
325	744267.87	1051136.80	3	průsečík
326	744281.19	1051128.37	3	průsečík
327	744289.10	1051128.16	3	průsečík
328	744289.23	1051127.64	3	průsečík
329	744291.82	1051122.43	3	průsečík
330	744292.32	1051121.90	3	průsečík
331	744292.32	1051121.41	3	průsečík
332	744293.91	1051114.59	3	průsečík
333	744293.83	1051113.60	3	průsečík
334	744318.20	1051063.35	3	průsečík
335	744326.21	1051050.87	3	průsečík

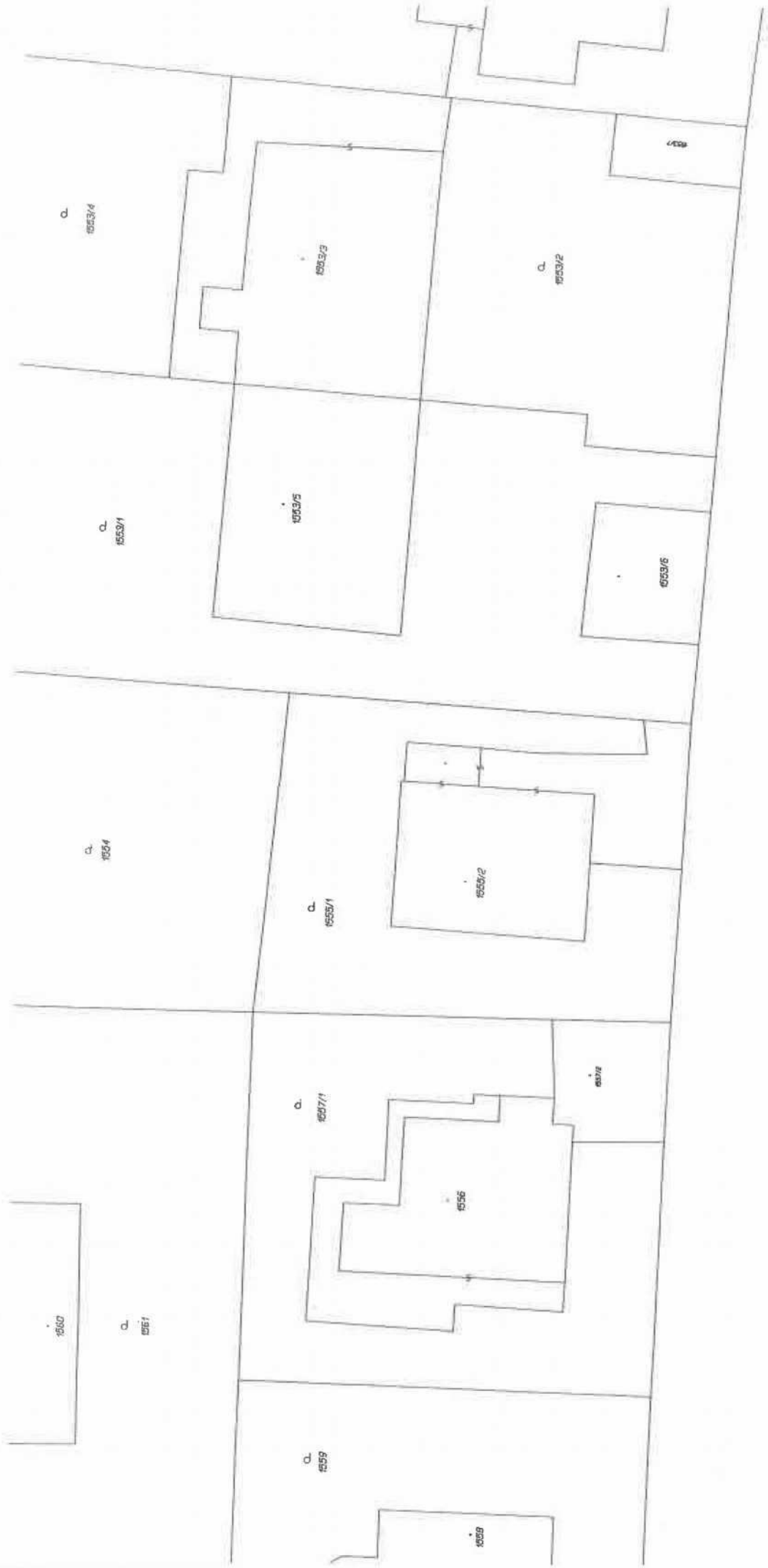

K 010009

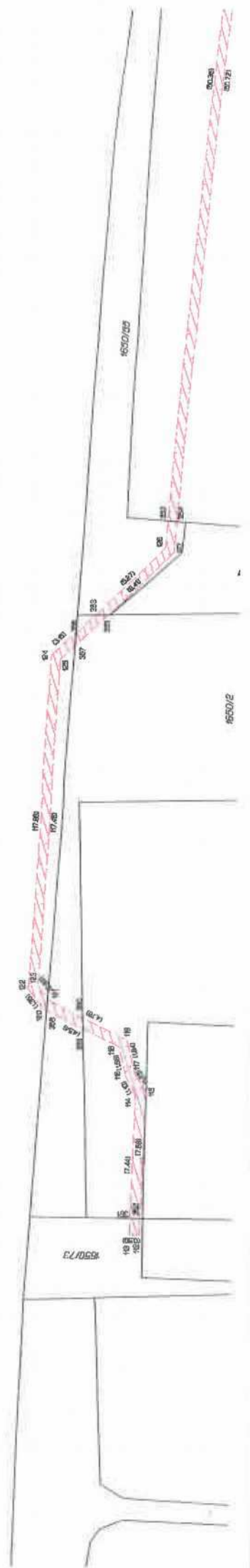



650/52

650/53

650/54

650/57

650/55

650/51

674

650/56

650/58

650/61

650/62

650/66

650/62

654

650/59

650/63

650/64

650/74

650/47

650/7

650/46

650/3

675

6336

6336/54

6336/1

6336/70



Моб. Телефон





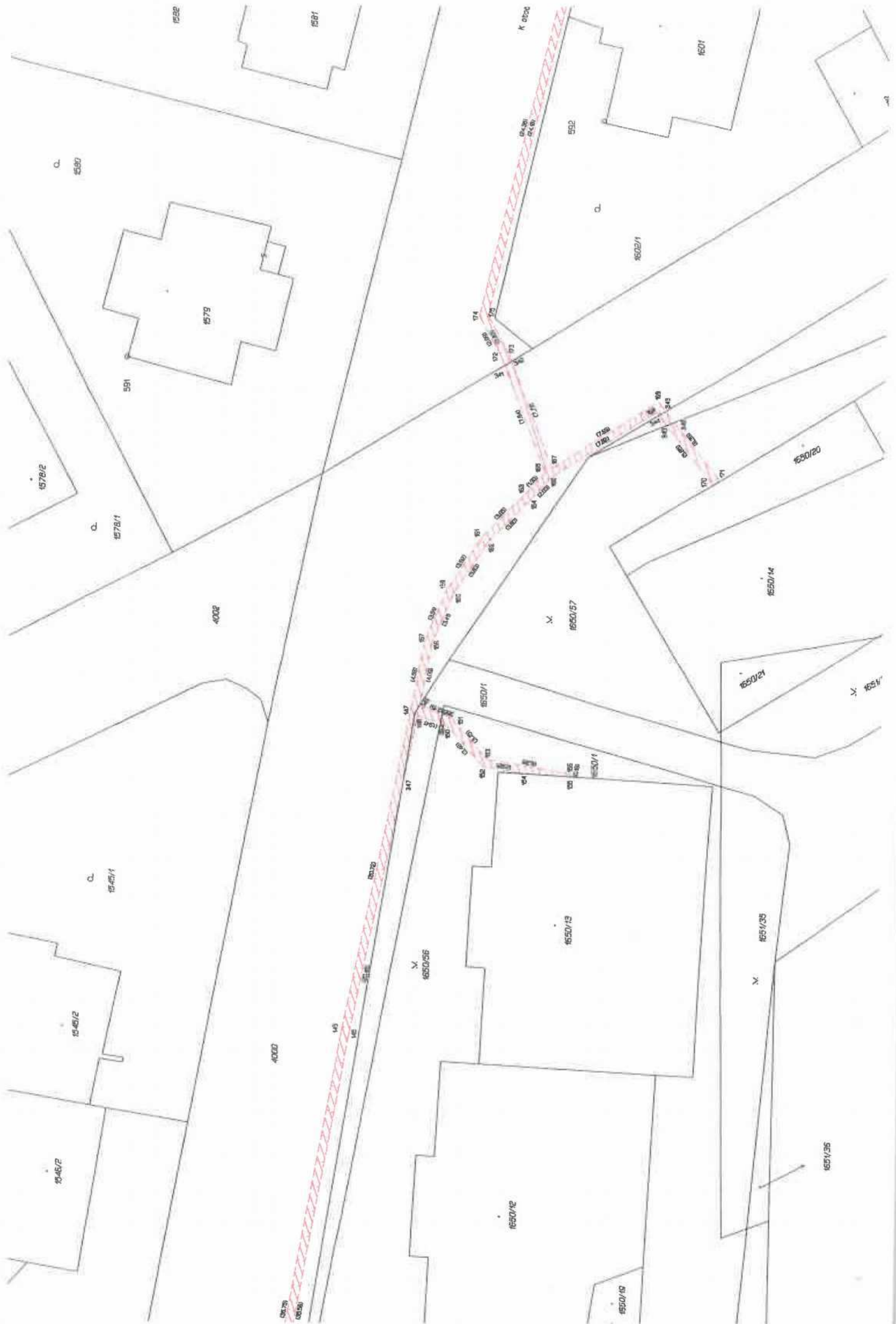



1608

1647/9

1647/10

1647/11

1647/12

1650/12

1650/15

1651/14

1651/15

1651/16

1651/17

1651/18

1651/4

1651/4

1651/4



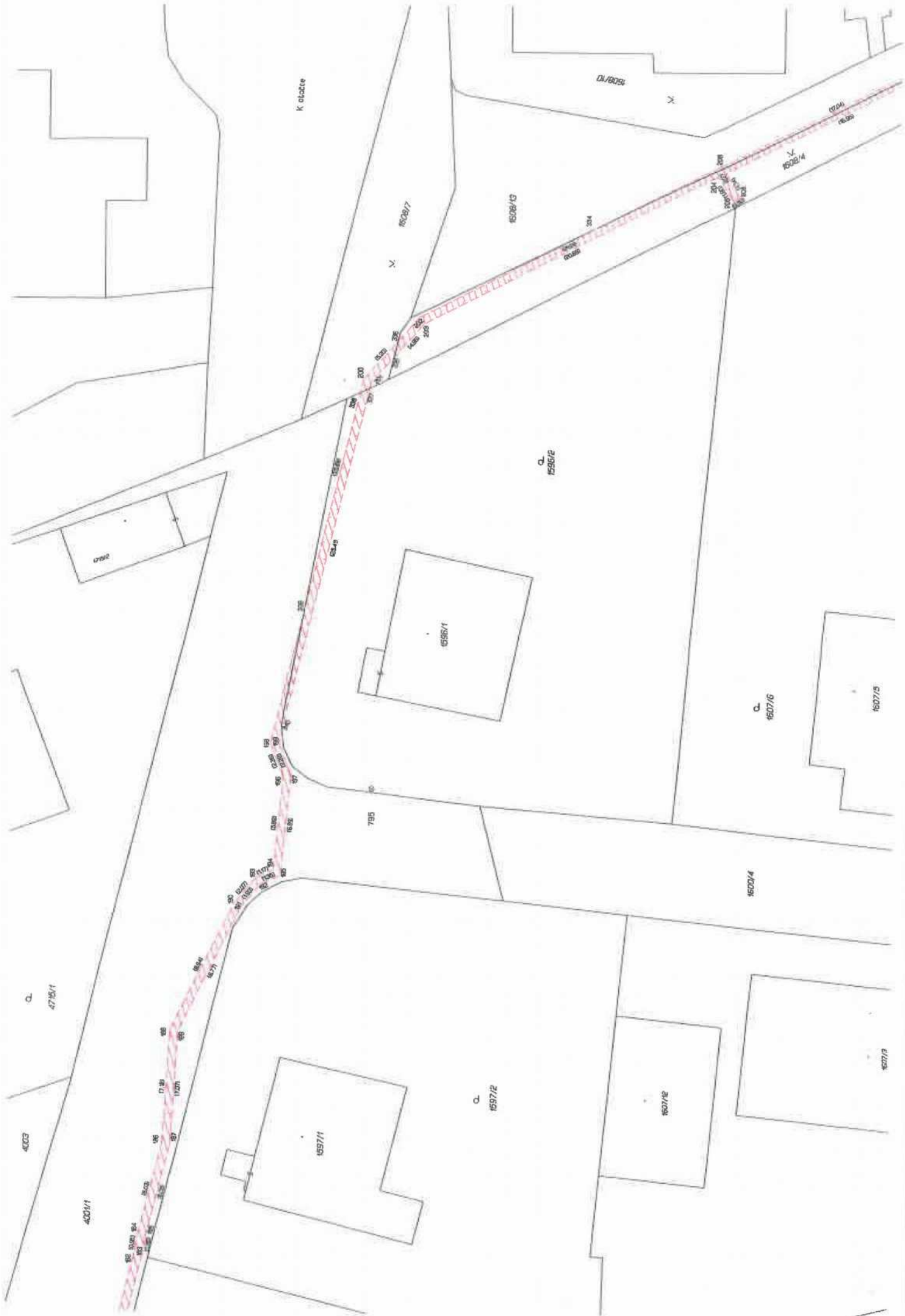

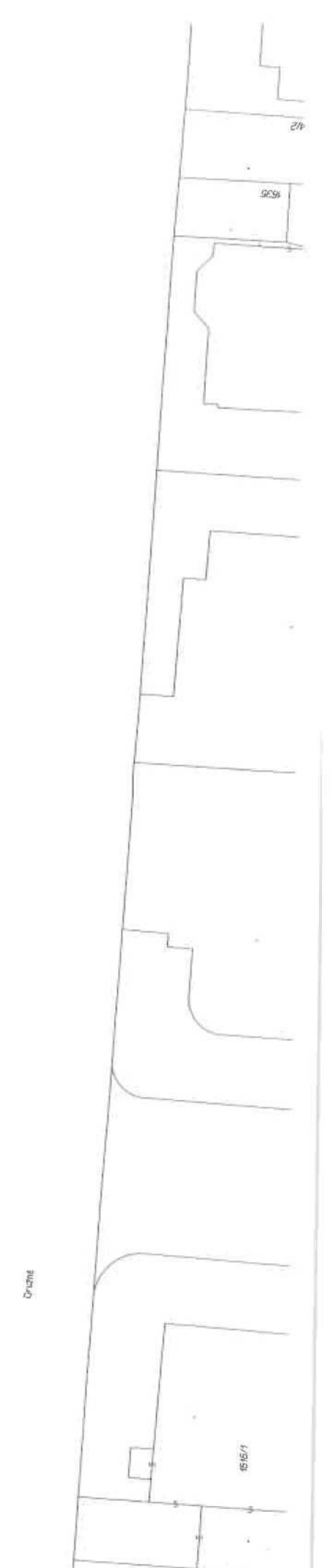
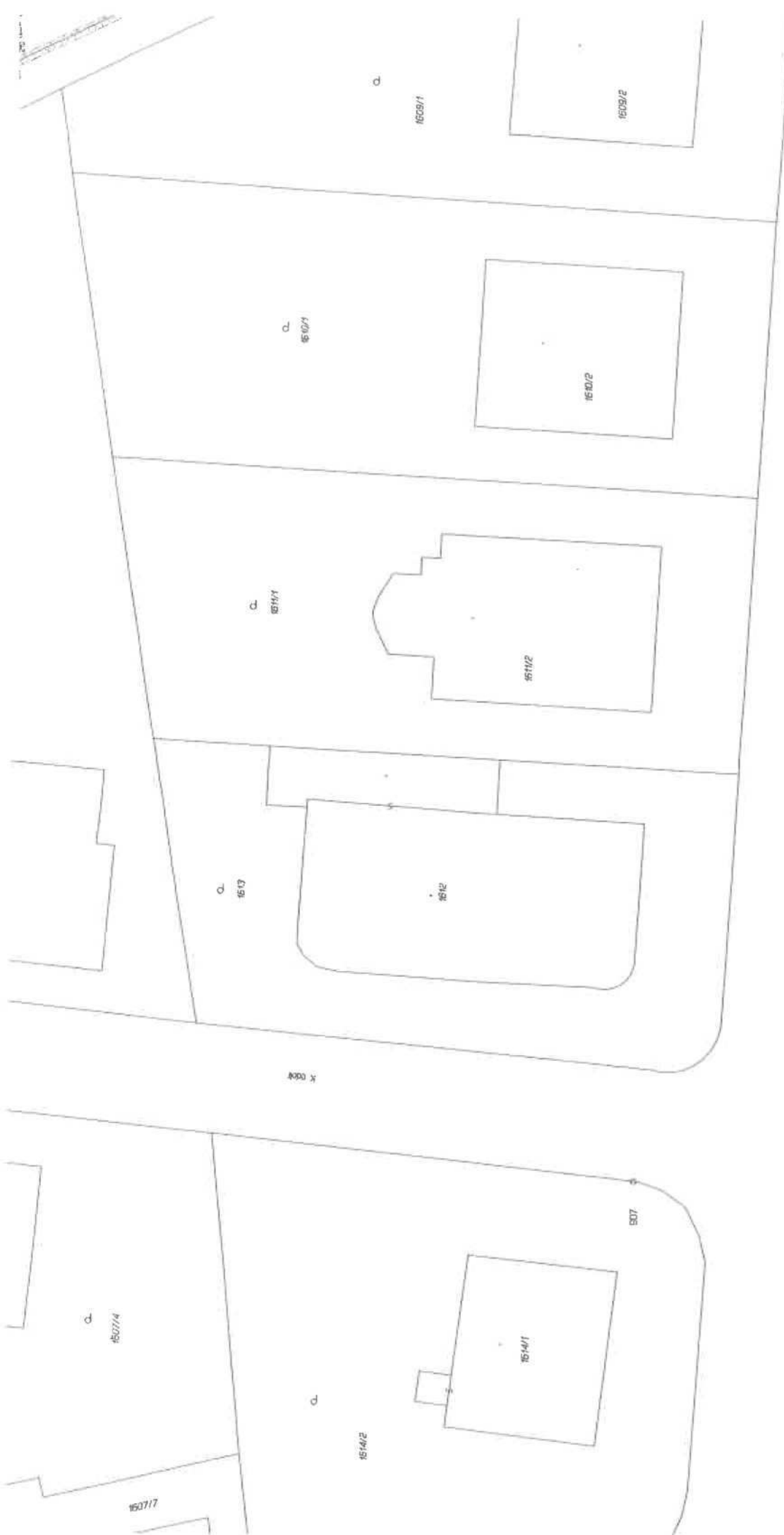

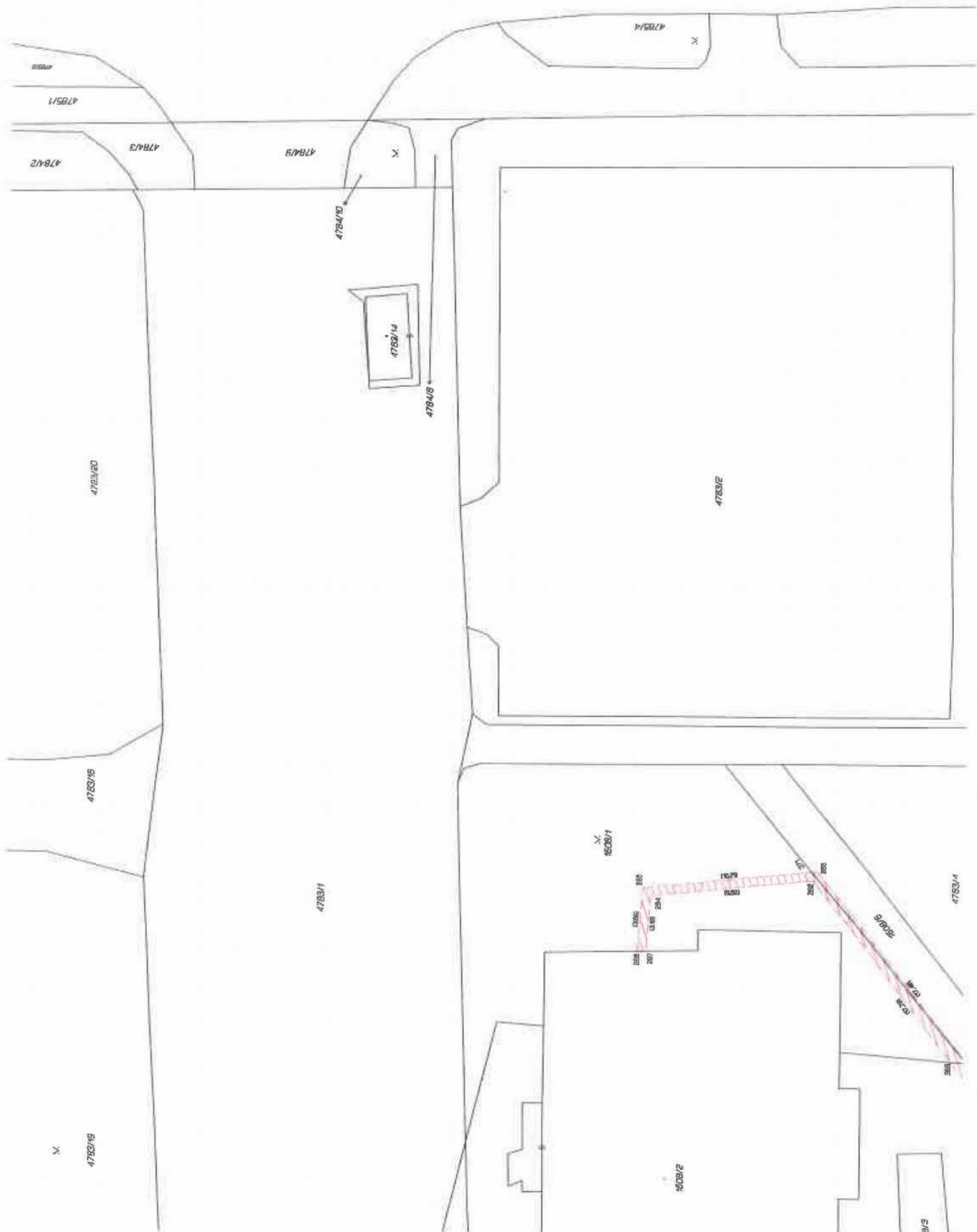

X

4783/16

4783/1

X
4783/1

4783/2

4783/3

4783/4

4783/4

X

4784/9

X

4784/10

4784/14

4784/8

4783/2

4783/20

4783/15

4783/2

4783/1

4784/2

4784/3

4783/3

4783/4

4783/5

4783/6

4783/7

4783/8

4783/9

4783/10

4783/11

4783/12

4783/13

4783/14

4783/15

4783/16

4783/17

4783/18

4783/19

4783/20

4783/21

4783/22

4783/23

4783/24

4783/25

4783/26

4783/27

4783/28

4783/29

4783/30

4783/31

4783/32

4783/33

4783/34

4783/35

4783/36

4783/37

4783/38

4783/39

4783/40

4783/41

4783/42

4783/43

4783/44

4783/45

4783/46

4783/47

4783/48

4783/49

4783/50

4783/51

4783/52

4783/53

4783/54

4783/55

4783/56

4783/57

4783/58

4783/59

4783/60

4783/61

4783/62

4783/63

4783/64

4783/65

4783/66

4783/67

4783/68

4783/69

4783/70

4783/71

4783/72

4783/73

4783/74

4783/75

4783/76

4783/77

4783/78

4783/79

4783/80

4783/81

4783/82

4783/83

4783/84

4783/85

4783/86

4783/87

4783/88

4783/89

4783/90

4783/91

4783/92

4783/93

4783/94

4783/95

4783/96

4783/97

4783/98

4783/99

4783/100

LIST 3 (2)

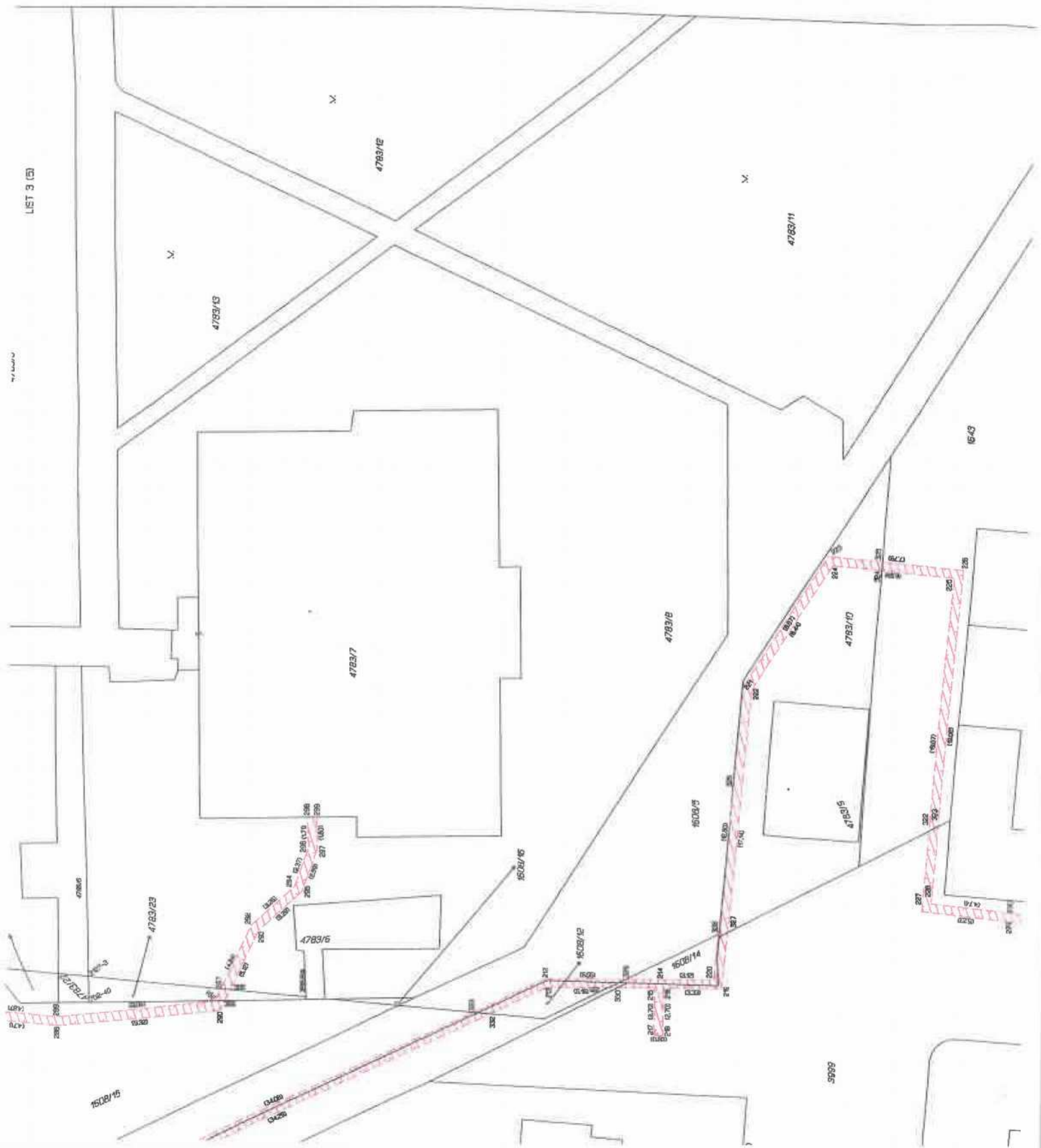



7

Družba

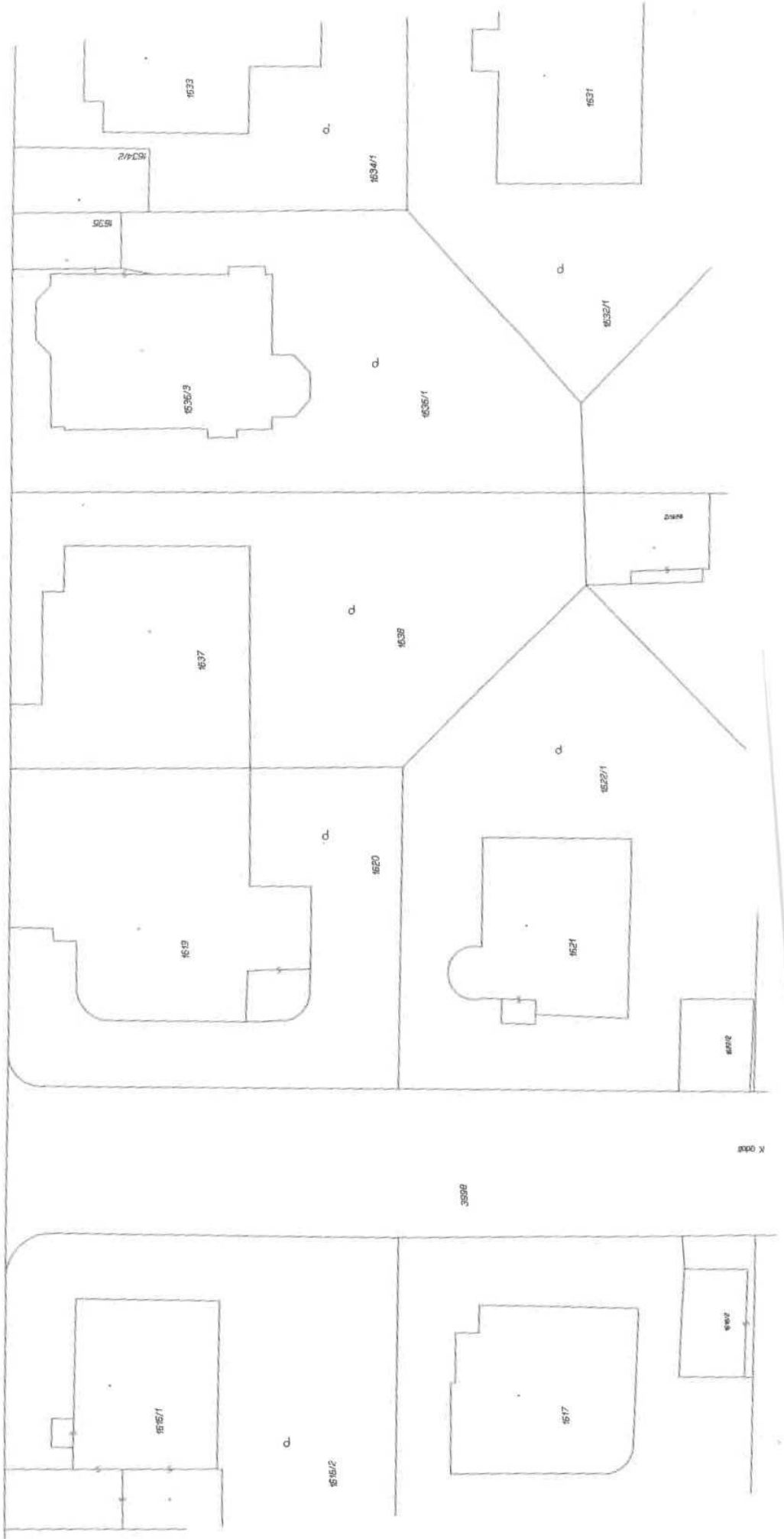

K 0008



LIST 4 (5)

1547/1

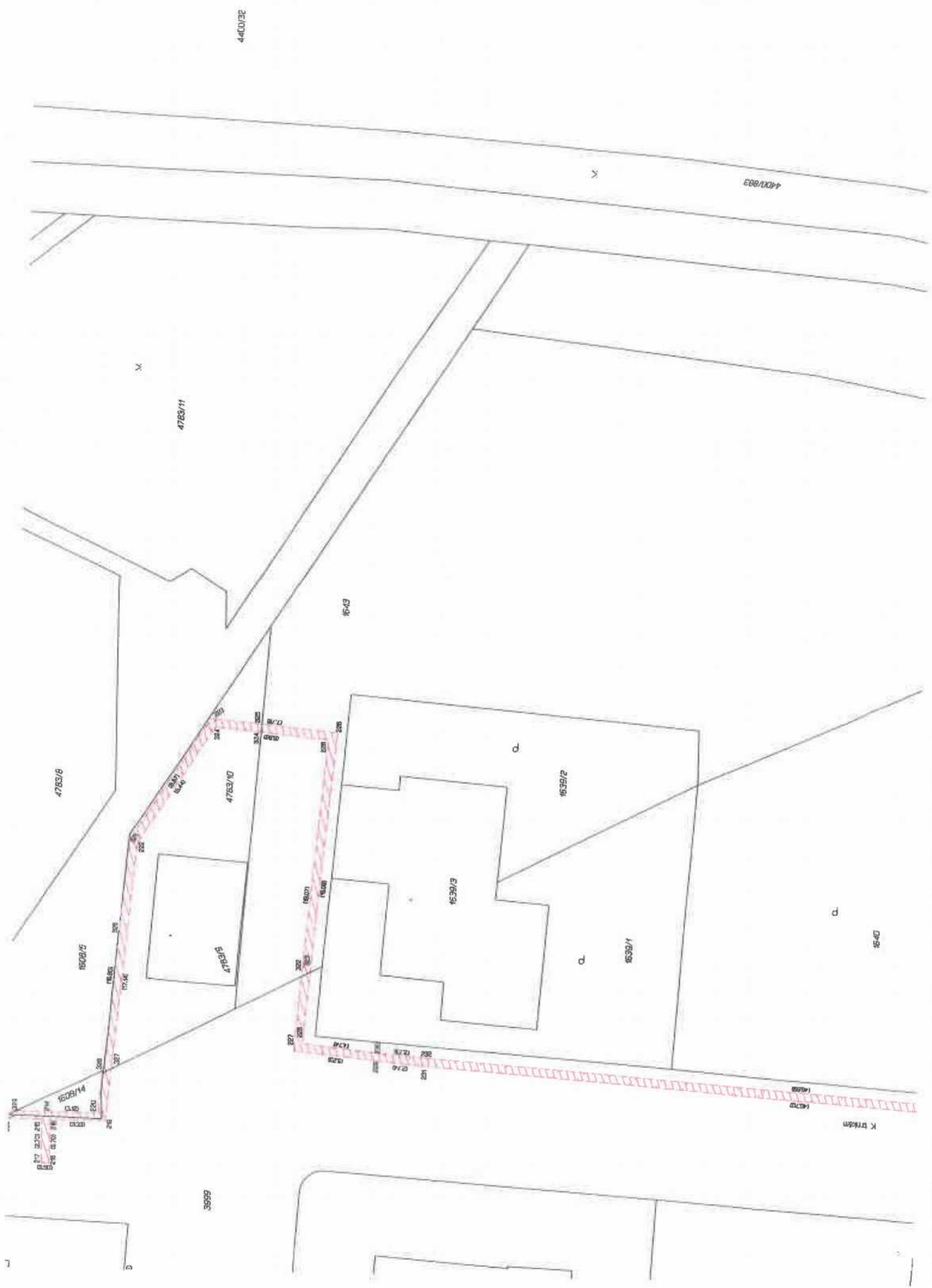

4400/3E

4411/83

4783/11

1643

4783/6

1608/5

1608/14

4783/5

4783/10

1639/2

1639/3

1639/1

1647

3999

K Trk

K

M

d

d

d

L

B

L

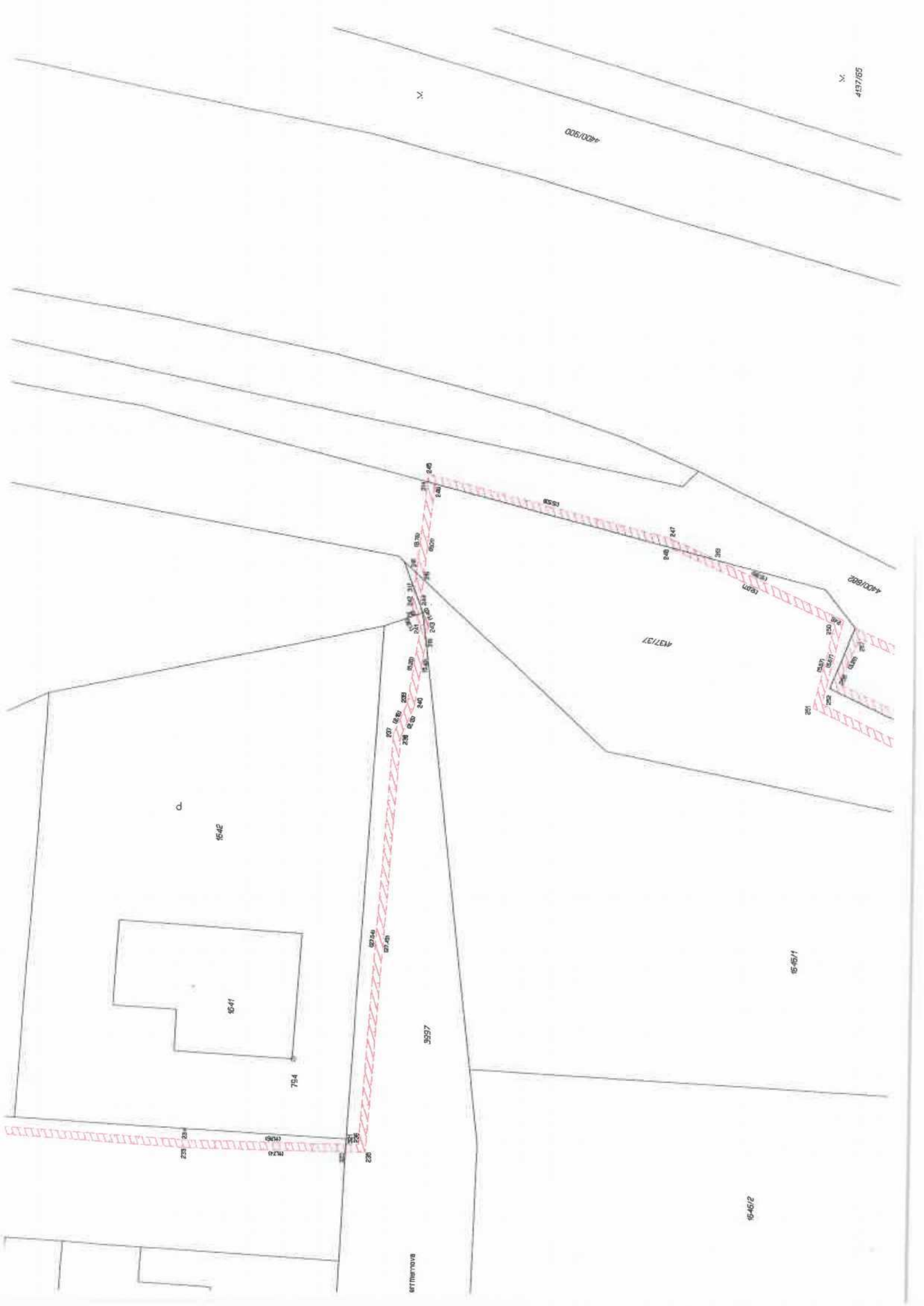

d.

15442

1541

754

9597

15451

15452

15453

15454

15455

N

ST. MARTIN'S

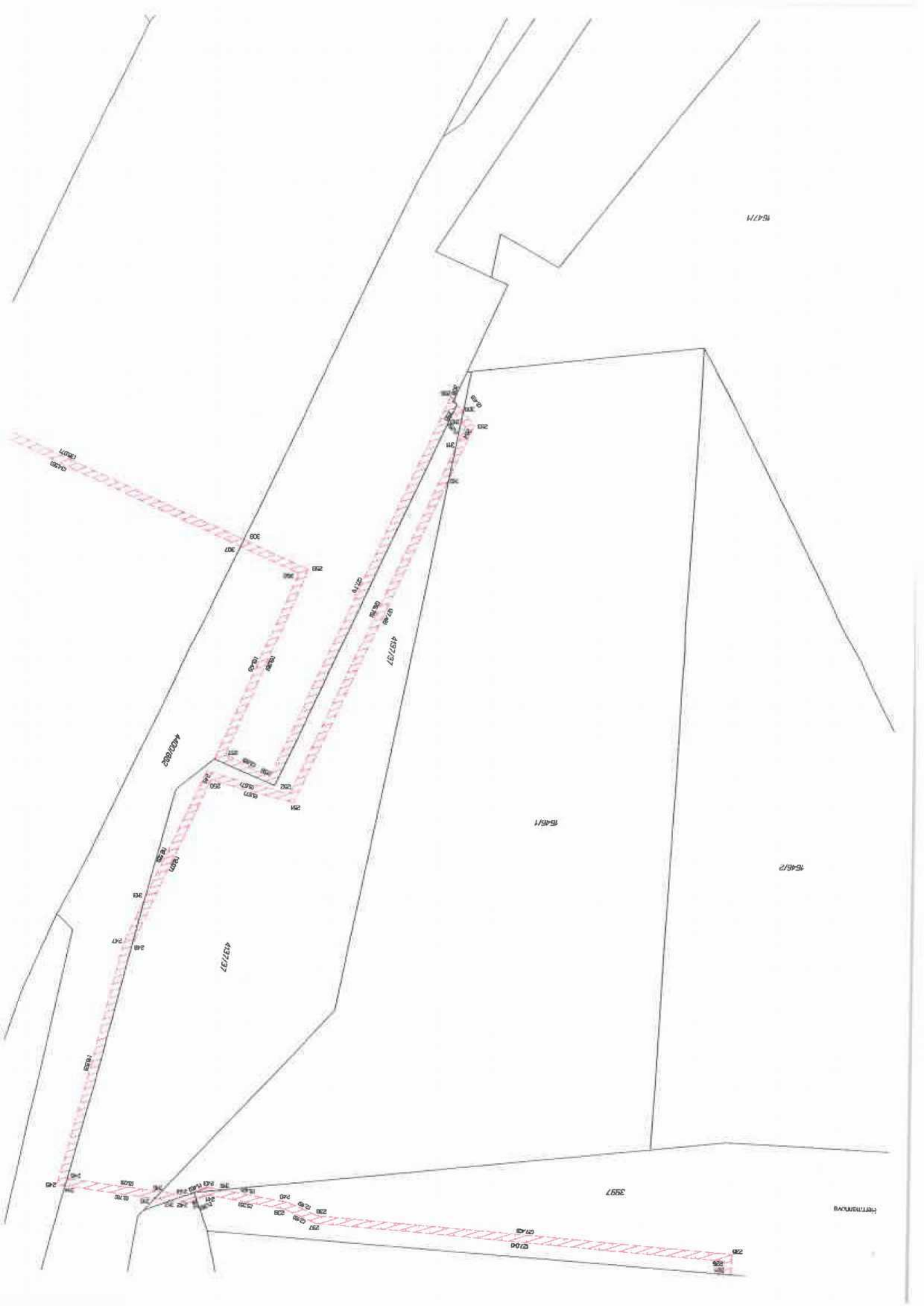

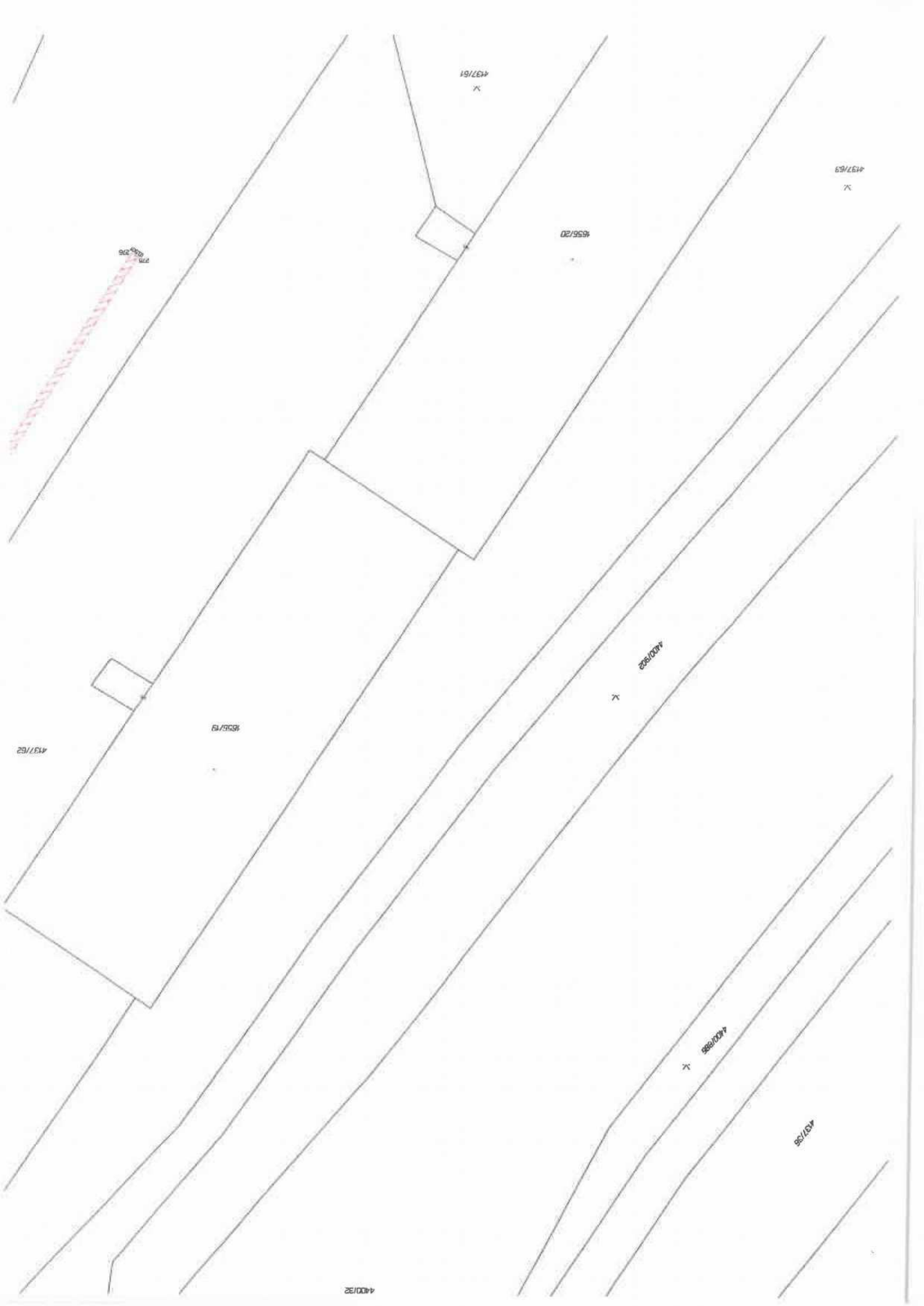

497/61

497/63

456/20

497/62

456/19

497/62

400/22

400/22

400/23

407/26

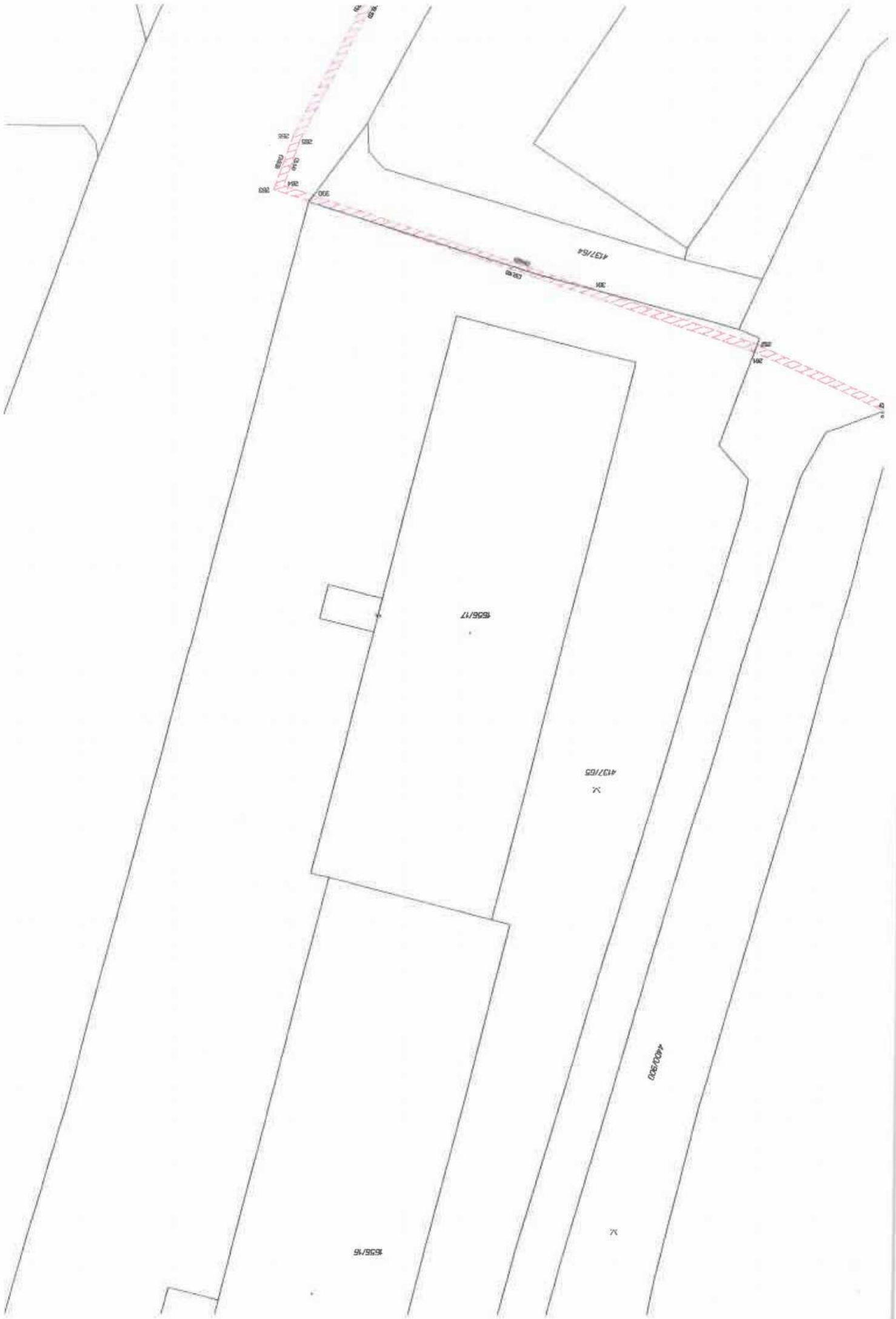

300
N 10° 30' W
24
22
20

413/16

413/17

413/15

440/100

54/55

X



LIST 5 (b)



1556/19

POVĚŘENÍ

Vodafone Czech Republic a.s., se sídlem náměstí Junkových 2808/2, 155 00 Praha 5, IČO: 257 88 001, zapsaná v obchodním rejstříku vedeném Městským soudem v Praze, oddíl B, vložka 6064, zastoupená členem představenstva, panem Janem Kloudou, a členem představenstva, panem Milanem Knížatem, („Společnost“),

tímto pověřuje, pana **Tomáše Landu**

zaměstnance Společnosti, narozeného dne  bytem  („Zaměstnanec“),

aby za Společnost:

- činil veškerá právní jednání ve věcech spojených s umístěním, výstavbou, provozem, údržbou, opravou, překládkou a modernizací sítí elektronických komunikací umístěvaných do pozemků; zřizování služebností; uzavírání smluv o smlouvách budoucích a smluv o zřízení služebností (věcných břemen), dohod o provedení vynucené překládky podzemního vedení sítě elektronických komunikací;

Toto pověření se uděluje na dobu jednoho roku. Pověřený Zaměstnanec je ve výše uvedeném rozsahu a po dobu pracovního poměru ve Společnosti oprávněn a pověřen jednat jménem Společnosti samostatně.

- 1 - 04 - 2020

V Praze dne _____



člen představenstva
Member of the Board of Directors
Vodafone Czech Republic a.s.



člen představenstva
Member of the Board of Directors
Vodafone Czech Republic a.s.

V Praze dne _____

Pověření přijímám v plném rozsahu:

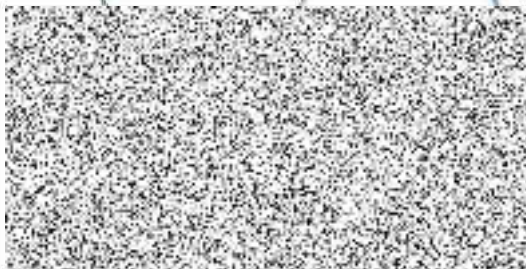



PROHLÁŠENÍ O PRAVOSTI PODPISU NA LISTINĚ NESEPSANÉ ADVOKÁTEM

Běžné číslo knihy o prohlášeních o pravosti podpisu 016526/225/226/2020/C.

Já, níže podepsaný Mgr. Michal Sečány, advokát se sídlem v Praze 4, Na strži 2102/61a, zapsaný v seznamu advokátů vedeném Českou advokátní komorou pod ev. č. 18153, prohlašuji, že tuto listinu, přede mnou vlastnoručně ve 2 vyhotoveních podepsali;

Mgr. Jan Klouda, nar. [redacted] bytem [redacted], jehož totožnost jsem zjistil z občanského průkazu č. [redacted] vydaného – ÚMC Praha 13, 28.8.2017

Ing. Míša Kníže Ph.D., nar. [redacted] bytem [redacted], jehož totožnost jsem zjistil z občanského průkazu č. [redacted] vydaného MěU Blatná, 3.12.2013.

Podepsaný advokát tímto prohlášením o pravosti podpisu nepotvrzuje správnost ani pravdivost údajů uvedených v této listině, ani její soulad s právními předpisy.

V Praze, dne 1. 4. 2020

advokát
v. r.

Mgr. Michal Sečány