

Smlouva o předání majetku státu a změně příslušnosti hospodařit s majetkem státu

Č. smlouvy v AVIS: 20/2301/0002

uzavřená ve smyslu § 55 odst. 3 zákona č. 219/2000 Sb., o majetku České republiky a jejím vystupování v právních vztazích, ve znění pozdějších předpisů a § 14 a násl. vyhlášky č. 62/2001 Sb., o hospodaření organizačních složek státu a státních organizací s majetkem státu, ve znění pozdějších předpisů (dále jen „smlouva“)

Předávající: Česká republika – Generální finanční ředitelství
Sídlo: Lazarská 15/7, 117 22 Praha 1 – Nové Město
Zastoupený: 

IČO: 72080043
DIČ: CZ72080043

(dále jen „předávající“) na straně jedné

a

Přejímající: Léčebné lázně Lázně Kynžvart
Sídlo: Lázeňská 295, 354 91 Lázně Kynžvart
Zastoupený: 

IČO: 00883573
DIČ: CZ00883573

(dále jen „přejímající“) na straně druhé

společně také jako „smluvní strany“ nebo jednotlivě „smluvní strana“

Článek I.

Česká republika je vlastníkem a Generální finanční ředitelství je příslušným hospodařit na základě čl. VI. zákona č. 199/2010 Sb., kterým se mění zákon č. 586/1992 Sb., o daních z příjmů, ve znění pozdějších předpisů, a zákon č. 218/2000 Sb., o rozpočtových pravidlech a o změně některých souvisejících zákonů (rozpočtová pravidla), ve znění pozdějších předpisů, a některé další zákony, ve znění pozdějších předpisů, s níže uvedeným majetkem státu – movitými věcmi:

Pol.	Druh majetku	Inventární číslo	Název	Pořizovací cena (Kč)	Zůstatková cena (Kč)
1.	DDHM	38816	Stůl INV jídelní	3 600,00	0,00
2.	DDHM	38817	Stůl INV jídelní	3 600,00	0,00
3.	DDHM	38819	Stůl INV jídelní	3 600,00	0,00
4.	DDHM	38820	Stůl INV jídelní	3 600,00	0,00
5.	DDHM	38823	Stůl INV jídelní	3 600,00	0,00
6.	EVHM	39677	Stůl INV jídelní	2 318,00	2 318,00
7.	EVHM	39681	Stůl INV jídelní	2 318,00	2 318,00

8.	EVHM	39686	Stůl INV jídelní	2 318,00	2 318,00
9.	EVHM	39687	Stůl INV jídelní	2 318,00	2 318,00
10.	EVHM	39688	Stůl INV jídelní	2 318,00	2 318,00
11.	EVHM	39692	Stůl INV jídelní	2 318,00	2 318,00
12.	DDHM	39700	Skříňka závěsná	9 394,00	0,00
13.	DDHM	39702	Vozík ohřívací	36 441,40	0,00
14.	DDHM	39706	Regál	9 333,00	0,00
15.	DDHM	39707	Regál	28 011,20	0,00
16.	DDHM	39708	Regál	26 791,20	0,00
17.	DDHM	39709	Regál	9 699,00	0,00
18.	DDHM	39720	Dřez dvojité	19 764,00	0,00
19.	EVHM	39735	Stůl INV pracovní	2 318,00	2 318,00
20.	EVHM	39739	Židle ostatní	683,20	683,20
21.	EVHM	39745	Židle ostatní	683,20	683,20
22.	EVHM	39746	Židle ostatní	683,20	683,20
23.	EVHM	39748	Židle ostatní	683,20	683,20
24.	EVHM	39749	Židle ostatní	683,20	683,20
25.	EVHM	39753	Židle ostatní	683,20	683,20
26.	EVHM	39754	Židle ostatní	683,20	683,20
27.	EVHM	39755	Židle ostatní	683,20	683,20
28.	EVHM	39767	Židle ostatní	683,20	683,20
29.	EVHM	39768	Židle ostatní	683,20	683,20
30.	EVHM	39769	Židle ostatní	683,20	683,20
31.	EVHM	39772	Židle ostatní	683,20	683,20
32.	EVHM	39773	Židle ostatní	683,20	683,20
33.	EVHM	39774	Židle ostatní	683,20	683,20
34.	EVHM	39776	Židle ostatní	683,20	683,20
35.	EVHM	39777	Židle ostatní	683,20	683,20
36.	EVHM	39778	Židle ostatní	683,20	683,20
37.	EVHM	39779	Židle ostatní	683,20	683,20
38.	EVHM	39780	Židle ostatní	683,20	683,20
39.	EVHM	39781	Židle ostatní	683,20	683,20
40.	EVHM	39786	Židle ostatní	683,20	683,20
41.	EVHM	39788	Židle ostatní	683,20	683,20
42.	EVHM	39791	Židle ostatní	683,20	683,20
43.	EVHM	39794	Židle ostatní	683,20	683,20
44.	EVHM	39797	Židle ostatní	683,20	683,20
45.	EVHM	39807	Židle ostatní	683,20	683,20
46.	EVHM	39814	Židle ostatní	683,20	683,20
47.	EVHM	39816	Židle ostatní	683,20	683,20
48.	EVHM	39820	Zásobník INV na pečivo	915,00	915,00
49.	EVHM	42737	Clona	2 806,00	2 806,00
50.	DHM	42830	Myčka nádobí	132 617,90	22 631,90
51.	DHM	42831	Stůl ohřívací	66 080,80	0,00
Celková cena Kč:				395 209,10	61 708,50

Článek II.

1. Předávající a přejímající se dohodli na předání majetku státu a převedení příslušnosti hospodařit s majetkem státu uvedeným v článku I. této smlouvy (dále jen „majetek“). Za majetek přejímající neposkytne předávajícímu peněžité plnění.
2. DHM a DDHM byl odpisován a výše oprávek ke dni předání činí 333 500,60 Kč.
3. Přejímající majetek přejímá do práva hospodařit dnem fyzického převzetí, nejpozději po uplynutí jednoho měsíce od podpisu této smlouvy druhou smluvní stranou. O fyzickém předání a převzetí majetku bude sepsán předávací protokol, jehož vzor je nedílnou součástí této smlouvy.
4. Důvod předání: nepotřebný majetek, a to na základě rozhodnutí o nepotřebnosti majetku státu č. 20/2301/0029, 20/2301/0030 ze dne 3. 6. 2020 a 20/2301/0034 ze dne 19. 6. 2020.
5. Majetek bude přejímajícímu vydán na základě předložení oboustranně podepsané smlouvy.
6. Přejímající nepřebírá s majetkem žádná další práva, pohledávky ani závazky.
7. Zvláštní podmínky předání: na majetek neposkytuje předávající žádnou záruku a nelze uplatnit reklamaci.
8. Smlouva nabývá platnosti dnem podpisu oprávněnými zástupci obou smluvních stran a účinnosti dnem jejího uveřejnění v registru smluv dle zákona č. 340/2015 Sb., o zvláštních podmínkách účinnosti některých smluv, uveřejňování těchto smluv a o registru smluv (zákon o registru smluv), ve znění pozdějších předpisů.
9. Smluvní strany shodně prohlašují, že smlouva je uzavřena dle pravé, svobodné a vážné vůle smluvních stran a jako taková je smluvními stranami schválena a podepsána, přičemž smluvní strany výslovně prohlašují, že nejednají v tísní a že sjednané podmínky nepovažují za nevýhodné.
10. Smlouva je podepsána v pěti vyhotoveních s platností originálu, z nichž tři vyhotovení obdrží předávající a dvě vyhotovení přejímající.

Přílohy:

Příloha č. 1 - Vzor předávacího protokolu (2 strany)

Za předávajícího:

V Praze dne 19.8.2020

Za přejímajícího:

V Lázních Kynžvart dne 28.8.2020

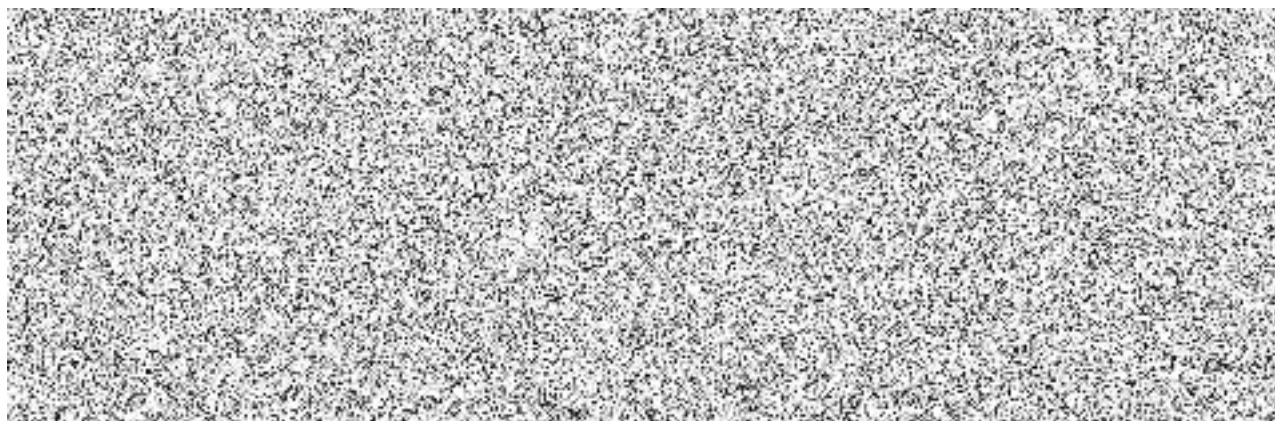

Příloha č. 1

ke smlouvě o předání majetku státu a změně příslušnosti hospodařit s majetkem státu

Předávací protokol**Předávající:** Česká republika – Generální finanční ředitelství

zastoupený:

Přejímající: Léčebné lázně Lázně Kynžvart

zastoupený:

Seznam předávaného majetku:

Pol.	Druh majetku	Inventární číslo	Název	Rok pořízení	Pořizovací cena (Kč)	Oprávký	Zůstatková cena (Kč)
1.	DDHM	38816	Stůl INV jídelní	2001	3 600,00	3 600,00	0,00
2.	DDHM	38817	Stůl INV jídelní	2001	3 600,00	3 600,00	0,00
3.	DDHM	38819	Stůl INV jídelní	2001	3 600,00	3 600,00	0,00
4.	DDHM	38820	Stůl INV jídelní	2001	3 600,00	3 600,00	0,00
5.	DDHM	38823	Stůl INV jídelní	2001	3 600,00	3 600,00	0,00
6.	EVHM	39677	Stůl INV jídelní	2001	2 318,00		2 318,00
7.	EVHM	39681	Stůl INV jídelní	2001	2 318,00		2 318,00
8.	EVHM	39686	Stůl INV jídelní	2001	2 318,00		2 318,00
9.	EVHM	39687	Stůl INV jídelní	2001	2 318,00		2 318,00
10.	EVHM	39688	Stůl INV jídelní	2001	2 318,00		2 318,00
11.	EVHM	39692	Stůl INV jídelní	2001	2 318,00		2 318,00
12.	DDHM	39700	Skříňka závěsná	2001	9 394,00	9 394,00	0,00
13.	DDHM	39702	Vozík ohřívací	2001	36 441,40	36 441,40	0,00
14.	DDHM	39706	Regál	2001	9 333,00	9 333,00	0,00
15.	DDHM	39707	Regál	2001	28 011,20	28 011,20	0,00
16.	DDHM	39708	Regál	2001	26 791,20	26 791,20	0,00
17.	DDHM	39709	Regál	2001	9 699,00	9 699,00	0,00
18.	DDHM	39720	Dřez dvojí	2001	19 764,00	19 764,00	0,00
19.	EVHM	39735	Stůl INV pracovní	2001	2 318,00		2 318,00
20.	EVHM	39739	Židle ostatní	2001	683,20		683,20
21.	EVHM	39745	Židle ostatní	2001	683,20		683,20
22.	EVHM	39746	Židle ostatní	2001	683,20		683,20
23.	EVHM	39748	Židle ostatní	2001	683,20		683,20
24.	EVHM	39749	Židle ostatní	2001	683,20		683,20
25.	EVHM	39753	Židle ostatní	2001	683,20		683,20
26.	EVHM	39754	Židle ostatní	2001	683,20		683,20
27.	EVHM	39755	Židle ostatní	2001	683,20		683,20
28.	EVHM	39767	Židle ostatní	2001	683,20		683,20
29.	EVHM	39768	Židle ostatní	2001	683,20		683,20
30.	EVHM	39769	Židle ostatní	2001	683,20		683,20
31.	EVHM	39772	Židle ostatní	2001	683,20		683,20
32.	EVHM	39773	Židle ostatní	2001	683,20		683,20
33.	EVHM	39774	Židle ostatní	2001	683,20		683,20

34.	EVHM	39776	Židle ostatní	2001	683,20		683,20
35.	EVHM	39777	Židle ostatní	2001	683,20		683,20
36.	EVHM	39778	Židle ostatní	2001	683,20		683,20
37.	EVHM	39779	Židle ostatní	2001	683,20		683,20
38.	EVHM	39780	Židle ostatní	2001	683,20		683,20
39.	EVHM	39781	Židle ostatní	2001	683,20		683,20
40.	EVHM	39786	Židle ostatní	2001	683,20		683,20
41.	EVHM	39788	Židle ostatní	2001	683,20		683,20
42.	EVHM	39791	Židle ostatní	2001	683,20		683,20
43.	EVHM	39794	Židle ostatní	2001	683,20		683,20
44.	EVHM	39797	Židle ostatní	2001	683,20		683,20
45.	EVHM	39807	Židle ostatní	2001	683,20		683,20
46.	EVHM	39814	Židle ostatní	2001	683,20		683,20
47.	EVHM	39816	Židle ostatní	2001	683,20		683,20
48.	EVHM	39820	Zásobník INV na pečivo	2001	915,00		915,00
49.	EVHM	42737	Clona	2003	2 806,00		2 806,00
50.	DHM	42830	Myčka nádobí	2003	132 617,90	109 986,00	22 631,90
51.	DHM	42831	Štůl ohřívací	2003	66 080,80	66 080,80	0,00
Celková cena Kč:					395 209,10	333 500,60	61 708,50

Za předávajícího:

V dne

.....

Za přijímajícího:

V dne

.....