



## SMLOUVA O DÍLO

uzavřená v souladu s ustanovením § 2586 a souvisejícími zákona č. 89/2012 Sb., občanský zákoník, ve znění pozdějších předpisů



### I.

#### Smluvní strany

##### Objednatel:

objednatel: **městská část Praha 12**  
se sídlem: Písková 830/25, Praha 412 - Modřany, PSČ 143 00  
zastoupen: **Mgr. Janem Adamcem, starostou**  
IČO / DIČ: 00231151 CZ 00231151  
bankovní spojení:   
číslo účtu:   
(dále jen „objednatel“)

##### Zhotovitel:

zhotovitel: **CERIDIAN s.r.o.**  
se sídlem: V Zámčích 76/17, Praha 8 – Bohnice, PSČ 181 00  
zastoupen: **Vlastimilem Berkmanem, jednatelem**  
IČO / DIČ: 28425529 CZ 28425529  
obchodní rejstřík: spis. zn. C 140584  
vedená u : Městského soudu v Praze  
bankovní spojení:   
číslo účtu:   
(dále jen „zhotovitel“)

uzavírají tuto smlouvu o dílo, kterou se zhotovitel zavazuje provést na svůj náklad a nebezpečí dílo specifikované v čl. II. této smlouvy o dílo (dále jen „smlouva“) a objednatel za řádně provedené dílo zaplatit cenu podle čl. III. této smlouvy, a to za podmínek uvedených v této smlouvě a v souladu s nabídkou zhotovitele ze dne 11. 8. 2020 podanou v rámci poptávkového řízení k veřejné zakázce malého rozsahu na stavební práce s názvem „**Na holém vrchu v Praze 12**“.

### II.

#### Předmět a účel díla

1. Dílem se rozumí stavební práce, spočívající v provedení opravy povrchu a konstrukčních vrstev s návazností na povrchové znaky inženýrských sítí a vjezdů na sousední pozemky, včetně přilehlých chodníků, respektive chodníkových přejezdů na pozemní komunikaci III. třídy ul. Na holém vrchu na pozemcích p. č. 4034/5, 952/18, 4034/9, 4034/10, 4054/1 a 4033/1 v k. ú. Modřany, LV 2336, vše vedené Katastrálním úřadem pro Hlavní město Prahu, katastrální pracoviště Praha. Stavební práce budou provedeny dle projektové dokumentace „Na holém vrchu v Praze 12“ zpracované projektantem Ing. Jiřím Sobolem, Projektová a inženýrská činnost, Hradsín 29, Český Brod. Dílo bude provedeno v souladu s předpisy a normami ČSN (České státní normy), TKP (Technické kvalitativní podmínky) a TP (Technické podmínky) schválenými Ministerstvem dopravy České republiky vztahujícími se k realizaci staveb pozemních komunikací rozhodnutím orgánů veřejné správy, zejména pak zákonem č. 13/1997 Sb., o pozemních

komunikacích, prováděcí vyhláškou č. 104/1997 Sb., kterou se provádí zákon o pozemních komunikacích a zákonem č. 183/2006 Sb., stavební zákon, vše ve znění pozdějších předpisů a v souladu s přílohou č. 1 usnesení Rady hlavního města Prahy, č. 95 ze dne 31. 01. 2012, „Zásady a technické podmínky pro zásahy do povrchů komunikací a provádění výkopů a zásypů rýh pro inženýrské sítě“.

2. Dílem dále je:

- zajištění dopravně informačních opatření, včetně projednání s odborem dopravy Úřadu městské části Praha 12, pracoviště Cílkova 796 a dodržení podmínek stanovených DIR
  - provedení předepsaných zkoušek, řádné provedení Díla, předložení atestů na použitý materiál
  - dopravně inženýrské opatření (DIO)
  - geodetické zaměření a dokumentace skutečného provedení
  - zajištění a zabezpečení staveniště a informování obyvatel přilehlých nemovitostí o možných omezeních
  - vedení stavebního deníku s obsahovými náležitostmi dle ustanovení § 157 zákona č. 183/2006 Sb., stavební zákon a prováděcích předpisů, vyhlášky č. 499/2006 Sb., o dokumentaci staveb a vyhlášky č. 146/2008 Sb., o rozsahu a obsahu projektové dokumentace dopravních staveb, všechny ve znění pozdějších předpisů.
3. Zhotovitel je povinen provést Dílo na svůj náklad a na své nebezpečí, a to řádně, včas, v rozsahu a kvalitě a za ostatních podmínek specifikovaných touto smlouvou, projektovou dokumentací. Zhotovitel potvrzuje podpisem této smlouvy, že se k datu podpisu smlouvy s rozsahem a místem plnění předmětu smlouvy, seznámil a nemá k nim dalších výhrad nebo doplnění. **V průběhu zadávacího řízení byla umožněna zhotoviteli možnost podání dodatečných informací.**
4. Pokud se při realizaci Díla, z odborných znalostí zhotovitele, ukáže nutnost jakýchkoliv změn, doplňků, rozšíření nebo zúžení Díla, dodání dodatečných věcí, prací nebo služeb pro dosažení kompletnosti, provozuschopnosti či požadovaných parametrů Díla apod. (dále jen „dodatečné práce“), je zhotovitel povinen provést soupis těchto změn a předat jej bezodkladně v písemné podobě objednateli ke schválení prostřednictvím osoby vykonávající technický dozor objednatele. Objednatel si vyhrazuje právo zúžit rozsah Díla o práce tvořící maximálně 15% ceny Díla, bez nároku zhotovitele na úhradu ušlého zisku.
5. Zhotovitel prohlašuje, že jsou mu známy veškeré technické, kvalitativní, kvantitativní i jiné podmínky nezbytné k realizaci Díla.

### III.

#### Cena za Dílo

1. Cena za kompletní a řádné provedení Díla (dále jen „cena“) je sjednána za celé Dílo a smluvními stranami je dohodnuta jako nejvýše přípustná a činí:

<b>celkem bez DPH</b>	<b>2.386.392,19 Kč</b>
<b>21% sazba DPH činí</b>	<b>501.142,36 Kč</b>
<b>celková cena vč. DPH činí</b>	<b>2.887.534,55 Kč</b>

2. Zhotovitel prohlašuje, že celková cena zahrnuje veškeré náklady, práce a dodávky nutné k realizaci Díla dle čl. II této smlouvy, jakož i zisk zhotovitele.
3. DPH bude účtována v sazbě platné ke dni uskutečnění zdanitelného plnění.
4. Ocenění dodatečných prací, provedených zhotovitelem, bude stanoveno dle jednotkových cen obsažených v nabídce podané zhotovitelem v zadávacím řízení, ceny za práce tam neobsažené budou stanoveny smluvně dle cen v místě a čase obvyklých nebo dle ceníku ÚRS CZ a.s., IČO 47115645, zapsané v obchodním rejstříku vedeném Městským soudem v Praze, oddíl B, vložka 1776, aktuálního v den provedení prací ponížené o 20 procent. Dodatečné práce nad

rámec zadání (proti kterým nebudou odečítány méně práce např. z důvodu jiného technického řešení) nebudou navyšovány o vedlejší rozpočtové náklady.

#### IV.

##### Platební podmínky

1. Zhotovitel vystaví nejpozději do 10 dnů po skončení příslušného kalendářního měsíce fakturu za skutečně provedené práce, jejíž přílohou bude soupis skutečně provedených prací, potvrzený technickým dozorem objednatele. Zhotovitel je oprávněn fakturovat skutečně provedené práce do **výše 90% celkové ceny díla bez DPH, 10% celkové ceny díla bez DPH** je zhotovitel oprávněn fakturovat do 10 dnů po převzetí řádně provedeného Díla, nebo případně po podpisu zápisu o odstranění drobných vad a nedodělků dle článku VIII. objednatelem.
2. Faktura vystavená zhotovitelem, musí obsahovat náležitosti daňového dokladu, musí obsahovat úplné obchodní názvy obou stran, IČO a DIČ obou stran, bankovní spojení zhotovitele, řádné označení předmětu plnění, včetně odkazu na tuto smlouvu, datum vystavení faktury a dobu splatnosti. Faktura musí být označena názvem „**Na holém vrchu v Praze 12**“.
3. **Daň z přidané hodnoty odvede zhotovitel.**
4. Objednatel vyzve zhotovitele k opravě faktury v případě, že faktura nebude splňovat shora uvedené náležitosti. V takovém případě zhotovitel fakturu opraví a zašle objednateli znovu s novou dobou splatnosti. Faktura, pokud nebude objednatelem vrácena z důvodů věcných či formálních nedostatků, bude objednatelem proplacena do **30 dnů** od doručení objednateli.

#### V.

##### Doba plnění

1. Příprava prací a jejich zahájení včetně projednání DIR a DIO bude provedeno bezodkladně po nabytí účinnosti smlouvy.
2. **Dokončení Díla nejpozději: 60 dnů od protokolárního předání staveniště zhotoviteli.**
3. V případě objektivní překážky, která se vyskytne v průběhu provádění Díla bez zavinění zhotovitele a má podstatný vliv na postup prací (zejména nepříznivé klimatické podmínky), je osoba provádějící technický dozor oprávněna přerušit provádění prací, a to zápisem do stavebního deníku. O tomto zápisu ve stavebním deníku budou do 24 hodin písemně informováni (e-mail postačuje) zástupci objednatele pro kontrolu realizace díla. Ke vzniku nároku na dobu, po kterou práce byly přerušeny, se pak prodlouží doba plnění, je třeba bezpodmínečně nutná předchozí dohoda smluvních stran formou písemného dodatku.

#### VI.

##### Základní podmínky provádění díla

1. Objednatel předá staveniště do 2 pracovních dnů od obdržení výzvy zhotovitele. O předání staveniště bude vyhotoven **předávací protokol**, který bude podepsán oprávněnými zástupci obou smluvních stran.
2. Zhotovitel po celou dobu realizace Díla odpovídá za ostrahu Díla a zařízení staveniště a dodržování bezpečnostních a protipožárních předpisů, jak při vlastní realizaci Díla, tak i při pohybu všech pracovníků zhotovitele i třetích osob. Ve dnech pracovního klidu a státních svátků budou hlučné práce zahájeny nejdříve v 8:30 hod. a ukončeny nejpozději do 16:00 hod.
3. Zhotovitel je povinen informovat předem obyvatele přilehlých nemovitostí o možných omezeních spojených s prováděním oprav, zejména formou vyvěšení informace v místě nebo vhozením do schránek. Práce budou prováděny způsobem, který bude mít minimální vliv na silniční provoz.

4. Obě strany se dohodly, že teprve dnem předání Díla dle čl. VIII. této smlouvy zhotovitelem objednateli přechází na objednatele nebezpečí odpovědnosti za ztráty, poškození nebo zničení Díla, jakož i za škodu způsobenou třetím osobám.
5. Zhotovitel je povinen po celou dobu realizace Díla až do jeho předání objednateli mít uzavřenu pojistnou smlouvu, jejímž předmětem je **pojištění odpovědnosti** za škodu způsobenou při výkonu podnikatelské činnosti vůči třetím osobám s pojistným plněním ve výši minimálně **10.000.000 Kč**.
6. Vyskytne-li se v průběhu realizace prací nutnost jakýchkoli změn proti předpokladům obsaženým v této smlouvě, budou tyto změny řešeny operativně po dohodě mezi oběma smluvními stranami. Řešení drobných změn bude dohodnuto zápisem potvrzeným zhotovitelem a technickým dozorem objednatele. Změny závažnějšího rozsahu, které budou mít vliv na podstatnou změnu práv a povinností smluvních stran zejména na termín splnění, popřípadě na cenu, budou řešeny písemným dodatkem k této smlouvě.
7. Dílo bude prováděno pracovníky zhotovitele, kteří mají k provádění Díla potřebnou kvalifikaci. Shledá-li objednatel nebo technický dozor objednatele opakovaně nedostatky v provádění Díla jednotlivými pracovníky zhotovitele, je oprávněn vyzvat zhotovitele, a to i prostřednictvím technického dozoru objednatele, k jejich výměně, přičemž zhotovitel je povinen takové výzvě vyhovět, jinak je objednatel oprávněn, prostřednictvím technického dozoru objednatele, stavbu zastavit.
8. Zhotovitel je oprávněn pověřit provedením části Díla třetí osobu (poddodavatele) uvedenou v seznamu poddodavatelů, který je přílohou této smlouvy. K provedení díla pomocí poddodavatele neuvedeného v nabídce je zhotovitel oprávněn pouze po předchozím písemném souhlasu objednatele v rozsahu definovaných činností výzvy a nabídky zhotovitele. Zhotovitel odpovídá za činnost poddodavatele tak, jako by Dílo prováděl sám.
9. Zhotovitel je povinen zabezpečit ve smlouvách se poddodavatelem splnění povinností vyplývajících zhotoviteli z této smlouvy, a to přiměřeně k povaze a rozsahu poddodávky.
10. Zhotovitel zajistí a odpovídá za to, že v průběhu provádění Díla nedojde k porušení zákonem chráněných autorských a průmyslových práv.

## VII.

### Kontrola prací

1. Objednatel je oprávněn provádět pravidelnou kontrolu nad prováděnými pracemi, a to jím pověřenou, odborně způsobilou osobou, která je oprávněna po celou dobu provádění prací realizovat funkci technického dozoru. Odborně způsobilá osoba pro funkci technického dozoru bude určena při předání staveniště zhotoviteli zápisem do stavebního deníku. Kontrolu realizace díla jsou oprávněni provádět rovněž dotčení zástupci objednatele: . Objednatel je oprávněn jednostranně změnit nebo určit osobu další, a to prostřednictvím vedoucího odboru dopravy Úřadu městské části Praha 12, objednatel je však povinen tuto skutečnost oznámit písemně zhotoviteli, např. zápisem do stavebního deníku.
2. Zhotovitel je povinen vyzvat technický dozor a zástupce objednatele pro kontrolu realizace díla e-mailem, minimálně 2 pracovní dny před zakrytím konstrukcí a k prováděným zkouškám. Dále je povinen oznámit technickému dozoru a zástupcům objednatele pro kontrolu realizace díla e-mailem provádění hutnicích zkoušek minimálně 2 pracovní dny před jejich prováděním.
3. Osoba pověřená objednatelem je oprávněna, zjistí-li při pravidelné kontrole provádění prací závady, učinit o tomto záznam s požadavkem na jejich odstranění ve stanoveném termínu. V případě hrubého porušení technologické kázně či zjištění postupu ohrožujícího zdraví, život či majetek jsou technický dozor objednatele, nebo zástupci objednatele, oprávněni práce zastavit.

4. Kontrolní dny budou prováděny za účasti zhotovitele, technického dozoru objednatele a zástupce objednatele pro kontrolu realizace díla nejméně jedenkrát týdně na místě plnění veřejné zakázky. Kontrolní dny svolává, vede a pořizuje z nich zápis technický dozor objednatele.

## VIII.

### Předání a převzetí Díla

1. Smluvní strany se dohodly na jednorázovém předání Díla zhotovitelem objednateli po jeho úplném dokončení. Předání a převzetí Díla bude objednatelem zahájeno nejpozději do 2 pracovních dnů od písemné výzvy zhotovitele objednateli, že Dílo je dokončeno a způsobilé k předání a převzetí. Po prohlídce Díla, kterého se zúčastní technický dozor objednatele, zástupce objednatele pro kontrolu realizace díla a zástupce zhotovitele ve věcech technických, bude sepsán **zápis o předání a převzetí Díla**, jimi podepsaný (dále jen „předávací protokol“). V případě, že při předání Díla budou objednatelem zjištěny drobné vady nebo nedodělky Díla, které nebrání jeho užívání, zapíší se tyto vady nebo nedodělky Díla do předávacího protokolu a po jejich odstranění bude sepsán **zápis o odstranění drobných vad a nedodělků** podepsaný oběma smluvními stranami. Ke dni předání Díla zhotovitelem objednateli přechází na objednatele odpovědnost za škody na Díle způsobené. Zhotovitel vyklidí staveniště do 1 dne od předání a převzetí Díla objednatelem.
2. Zhotovitel je povinen připravit ke dni předání Díla pro objednatele nezbytné doklady, zejména:
  - zápisy, potvrzení a osvědčení o zkouškách a kvalitě použitých materiálů, hutnících zkouškách, revizní zprávy, protokoly, dokumentaci skutečného provedení
  - originál stavebního deníku.

## IX.

### Záruka na Dílo

1. Zhotovitel odpovídá za to, že celé Dílo je provedeno bez jakýchkoli vad a nedodělků a je provedeno v souladu se svým účelem. Záruční doba na Dílo je stanovena v délce trvání **48 kalendářních měsíců** ode dne, kdy dojde k převzetí Díla dle čl. VIII. této smlouvy.
2. Vadou se rozumí odchylka v kvalitě nebo v rozsahu nebo v parametrech Díla stanovených touto smlouvou. Nedodělkem se rozumí nedokončené práce oproti této smlouvě.
3. Zhotovitel se zavazuje zahájit odstraňování případných vad do tří pracovních dnů od jejich písemného nahlášení objednatelem (míněno i e-mailem), nebude-li s ohledem na charakter závady objednatelem odsouhlasena jiná odpovídající lhůta. Pro případ havárie je zhotovitel povinen zajistit odstranění nebo alespoň zabezpečení místa havárie neprodleně po oznámení. Vady budou zhotovitelem odstraněny do 15 dnů od jejich nahlášení dle tohoto článku, nebude-li s ohledem na charakter závady objednatelem odsouhlasena jiná odpovídající lhůta.
4. Pokud výše uvedená nebo samostatně písemně dohodnutá lhůta k zahájení s odstraňováním vad marně uplyne, je objednatel po jejím marném uplynutí, oprávněn zajistit odstranění reklamovaných vad jiným subjektem a vynaložené náklady následně uplatnit u zhotovitele.
5. Výše uvedenými ustanoveními nejsou nijak dotčena práva smluvních stran požadovat náhradu škody, která vznikne v příčinné souvislosti s porušením smluvní či zákonné povinnosti druhou smluvní stranou.

## X.

### Smluvní pokuty

1. Zhotovitel se zavazuje zaplatit objednateli v případě nedodržení termínu dokončení Díla smluvní pokutu ve výši **0,5% z ceny Díla** za každý započatý den prodlení.

2. V případě prodlení zhotovitele s vyklizením staveniště, je zhotovitel povinen zaplatit objednateli **800 Kč denně** až do jeho úplného vyklizení.
3. V případě opožděné úhrady faktury zaplatí objednatel zhotoviteli smluvní pokutu ve výši **0,05 % z neuhrazené částky**, za každý den prodlení.
4. Za každý započatý den prodlení s nastoupením k odstranění reklamovaných vad v průběhu záruční doby a za každý započatý den prodlení s dokončením odstranění těchto vad zaplatí zhotovitel objednateli smluvní pokutu ve výši **1.000 Kč** za každou reklamovanou vadu na každou část Díla.
5. Ustanoveními o smluvních pokutách není nijak dotčeno právo objednatele požadovat náhradu škody, která vznikne v příčinné souvislosti s porušením smluvní či zákonné povinnosti zhotovitele, jakož i v důsledku porušení smluvní povinnosti zhotovitele vůči poddodavateli.
6. Splatnost smluvních pokut je 30 dnů ode dne doručení vyúčtování smluvní pokuty vystaveného oprávněnou stranou straně povinné. Objednatel je oprávněn oproti ceně za Dílo započíst případné smluvní pokuty a jiné peněžité závazky zhotovitele po splatnosti.

## **XI.**

### **Odstoupení od smlouvy**

1. Obě smluvní strany mají možnost od smlouvy odstoupit pouze v případě, že druhá strana závažným způsobem porušila své smluvní či zákonné povinnosti.
2. Na straně objednatele se má za to, že závažným způsobem porušil své smluvní povinnosti v případě, že je v prodlení s úhradou faktury a úhrada nebyla provedena ani v náhradním termínu.
3. Na straně zhotovitele se má za to, že závažným způsobem porušil své smluvní povinnosti v případě, že:
  - je v prodlení se splněním termínu realizace Díla o více než 10 dnů,
  - Dílo nebo jeho část nesplňuje kvantitativní a kvalitativní parametry stanovené touto smlouvou,
  - Dílo nebo jeho část je prováděno v rozporu s čl. II. této smlouvy.
4. Smluvní strany se dohodly, že v případě odstoupení od smlouvy zůstávají v platnosti ustanovení této smlouvy týkající se odpovědnosti za vady Díla, záruky a záruční lhůty, jakož i ustanovení o smluvních pokutách, náhradě škody a cenová ujednání obsažená v této smlouvě a jejích přílohách. V případě odstoupení od smlouvy z důvodů uvedených v čl. XI. odst. 3 se objednatel stane vlastníkem již zabudovaných konstrukcí a materiálů.
5. Odstoupení od smlouvy nabývá účinnosti dnem doručení druhé smluvní straně.

## **XII.**

### **Závěrečná ustanovení**

1. Jakékoliv změny této smlouvy jsou možné pouze po vzájemné dohodě obou smluvních stran formou písemného dodatku podepsaného oběma smluvními stranami.
2. Otázky touto smlouvou neupravené se budou řídit příslušnými ustanoveními zákona č. 89/2012 Sb., občanský zákoník, ve znění pozdějších předpisů.
3. Smluvní strany se dohodly, že v případě nutnosti řešit spory soudní cestou bude místně příslušným soudem obecný soud objednatele.
4. Tato smlouva je vyhotovena ve čtyřech stejnopisech, z nichž objednatel obdrží tři vyhotovení a zhotovitel jedno vyhotovení.
5. Smluvní strany výslovně souhlasí s tím, aby tato smlouva byla veřejně přístupná.

6. Smlouva nabývá platnosti dnem jejího podpisu oprávněnými zástupci obou smluvních stran a účinnosti dnem uveřejnění dle zákona č. 340/2015 Sb., o registru smluv, ve znění pozdějších předpisů. Její uveřejnění zajistí objednatel.
7. Veškerá komunikace v souvislosti s výkonem této smlouvy, jak ústní tak písemná, bude probíhat v českém jazyce. Pro závaznou korespondenci smluvních stran ve věcech technických jsou stanoveny následující kontakty:

Na straně objednatele:

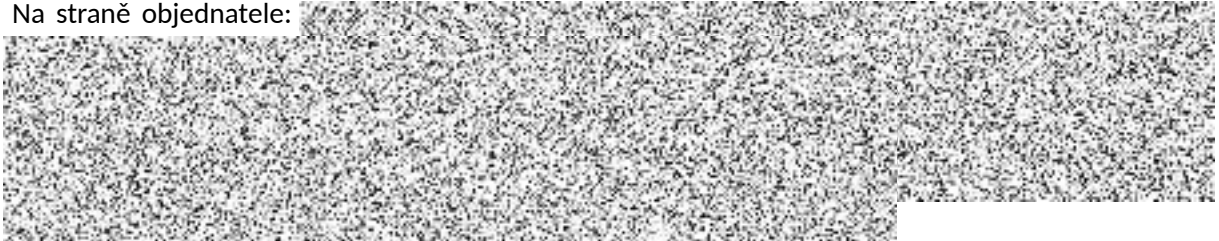

Na straně zhotovitele: **Vlastimil Berkman**, tel.: [REDACTED]

e-mail: [REDACTED]

8. Přílohy:

1. orientační mapka zájmového území
2. položkový rozpočet

**XIII.**

**Podpisy:**

V Praze

dne .....

V Praze

dne .....

za objednatele:

za zhotovitele:

podpis:

podpis:

jméno:

**Mgr. Jan Adamec  
starosta**

jméno:

**Vlastimil Berkman  
jednatel**

otisk razítka:

otisk razítka:







**Příloha smlouvy č. 2 – položkový rozpočet:**

**KAPITULACE STAVBY**

Objekt: 2005  
 Stavba: Na Holém vrchu v Praze 12

OSO:	CC-CZ:
Místo:	Datum: 11.08.2020
Zadavatel:	IČ:
	DIČ:
Uchazeč:	IČ: 28425529
Ceridian s.r.o., V Zámčích 76/17, 181 00 Praha 8 - Bohnice	DIČ: CZ28425529
Projektant:	IČ:
	DIČ:
Zpracovatel:	IČ:
	DIČ:
Poznámka:	

<b>Cena bez DPH</b>			<b>2 386 392,19</b>
DPH základní	Sazba daně 21,00%	Základ daně 2 386 392,19	Výše daně 501 142,36
DPH snížená	15,00%	0,00	0,00
<b>Cena s DPH</b>	<b>v</b>	<b>CZK</b>	<b>2 887 534,55</b>

<b>Projektant</b>	<b>Zpracovatel</b>
	 <p>www.ceridian-sro.cz                  STAVEBNÍ SPOLEČNOST                  IČ: 284 25 529</p>
Datum a podpis:	Razítko
Datum a podpis:	Razítko
	<i>11.8.2020</i>
<b>Objednavatel</b>	<b>Uchazeč</b>
Datum a podpis:	Razítko
Datum a podpis:	Razítko

## KAPITULACE OBJEKTŮ STAVBY A SOUPISŮ PRACÍ

Ročník: 2005

Stavba: Na Holém vrchu v Praze 12

Místo:

Datum:

11.08.2020

Zadavatel:

Projektant:

Uchazeč: Ceridian s.r.o., V Zámčích 76/17, 181 00 Praha 8 - Bohnice

Zpracovatel:

Kód	Popis	Cena bez DPH [CZK]	Cena s DPH [CZK]
<b>Náklady z rozpočtů</b>		<b>2 386 392,19</b>	<b>2 887 534,55</b>
00	Vedlejší rozpočtové náklady	45 000,00	54 450,00
01	Oprava komunikace	2 341 392,19	2 833 084,55

## KRYCÍ LIST SOUPISU PRACÍ

Stavba:  
Na Holém vrchu v Praze 12  
Objekt:  
00 - Vedlejší rozpočtové náklady

KSO:	CC-CZ:
Místo:	Datum: 11.08.2020
Zadavatel:	IČ:
	DIČ:
Uchazeč:	IČ: 28425529
Ceridian s.r.o., V Zámčích 76/17, 181 00 Praha 8 - Bohnice	DIČ: CZ28425529
Projektant:	IČ:
	DIČ:
Zpracovatel:	IČ:
	DIČ:
Poznámka:	

<b>Cena bez DPH</b>		<b>45 000,00</b>	
DPH základní	Základ daně	Sazba daně	Výše daně
snížená	45 000,00	21,00%	9 450,00
	0,00	15,00%	0,00
<b>Cena s DPH</b>		<b>v CZK</b>	<b>54 450,00</b>

Projektant \_\_\_\_\_ Zpracovatel \_\_\_\_\_

Datum a podpis: \_\_\_\_\_ Razítko \_\_\_\_\_ Datum a podpis: \_\_\_\_\_ Razítko \_\_\_\_\_

Objednavatel \_\_\_\_\_ Uchazeč \_\_\_\_\_

Datum a podpis: \_\_\_\_\_ Razítko \_\_\_\_\_ Datum a podpis: \_\_\_\_\_ Razítko \_\_\_\_\_

## ĚKAPITULACE ČLENĚNÍ SOUPISU PRACÍ

avba: Na Holém vrchu v Praze 12

Objekt: **00 - Vedlejší rozpočtové náklady**

Místo:

Datum: 11.08.2020

Zadavatel:

Projektant:

Uchazeč: Ceridian s.r.o., V Zámčích 76/17, 181 00 Praha 8 - Bohnice

Zpracovatel:

Kód dílu - Popis

Cena celkem [CZK]

**Náklady ze soupisu prací**

**45 000,00**

OST - Ostatní

45 000,00

## DUPIS PRACÍ

Objekt: Na Holém vrchu v Praze 12

Objekt: 00 - Vedlejší rozpočtové náklady

Místo: Datum: 11.08.2020  
 Zadavatel: Projektant:  
 Uchazeč: Ceridian s.r.o., V Zámčích 76/17, 181 00 Praha 8 - Bohnice Zpracovatel:

PČ	Typ	Kód	Popis	MJ	Množství	J.cena [CZK]	Cena celkem [CZK]	Cenová soustava
<b>Náklady soupisu celkem</b>							<b>45 000,00</b>	
D	OST		Ostatní				45 000,00	
1	K	02720	POMOC PRÁCE ZŘÍZ NEBO ZAJIŠT REGULACI A OCHRANU DOPRAVY	KPL	1,000	5 000,00	5 000,00	OTSKP 2019
	PP		POMOC PRÁCE ZŘÍZ NEBO ZAJIŠT REGULACI A OCHRANU DOPRAVY					
	PSC		Poznámka k souboru cen: zahrnuje veškeré náklady spojené s objednateltem požadovanými zařízeními					
2	K	02720.1	OSTATNÍ POŽADAVKY - VYTYČENÍ INŽ. SÍTÍ	KPL	1,000	5 000,00	5 000,00	
	PP		POMOC PRÁCE ZŘÍZ NEBO ZAJIŠT REGULACI A OCHRANU DOPRAVY					
	PSC		Poznámka k souboru cen: zahrnuje veškeré náklady spojené s objednateltem požadovanými zařízeními					
3	K	029113	OSTATNÍ POŽADAVKY - GEODETICKÉ ZAMĚŘENÍ - CELKY	KUS	1,000	10 000,00	10 000,00	OTSKP 2019
	PP		OSTATNÍ POŽADAVKY - GEODETICKÉ ZAMĚŘENÍ - CELKY					
	PSC		Poznámka k souboru cen: zahrnuje veškeré náklady spojené s objednateltem požadovanými pracemi					
4	K	02944	OSTATNÍ POŽADAVKY - DOKUMENTACE SKUTEČ. PROVEDENÍ V DIGIT FORMĚ	KPL	1,000	15 000,00	15 000,00	OTSKP 2019
	PP		OSTATNÍ POŽADAVKY - DOKUMENTACE SKUTEČ. PROVEDENÍ V DIGIT FORMĚ					
	PSC		Poznámka k souboru cen: zahrnuje veškeré náklady spojené s objednateltem požadovanými pracemi					
5	K	03100	ZÁŘÍZENÍ STAVENIŠTĚ - ZŘÍZENÍ, PROVOZ, DEMONTÁŽ	KPL	1,000	15 000,00	15 000,00	OTSKP 2019
	PP		ZÁŘÍZENÍ STAVENIŠTĚ - ZŘÍZENÍ, PROVOZ, DEMONTÁŽ					
	PSC		Poznámka k souboru cen: zahrnuje objednateltem povolené náklady na pořízení (event. pronájem), provozování, udržování a likvidaci zhotovitelova zařízení.					

## KRYCÍ LIST SOUPISU PRACÍ

Stavba:  
Na Holém vrchu v Praze 12  
Objekt:  
**01 - Oprava komunikace**

KSO:

Místo:

Zadavatel:

Uchazeč:

Ceridian s.r.o., V Zámčích 76/17, 181 00 Praha 8 - Bohnice

Projektant:

Zpracovatel:

Poznámka:

CC-CZ:

Datum:

11.08.2020

IČ:

DIČ:

IČ:

DIČ:

28425529

CZ28425529

IČ:

DIČ:

IČ:

DIČ:

Cena bez DPH

**2 341 392,19**

	Základ daně	Sazba daně	Výše daně
DPH základní	2 341 392,19	21,00%	491 692,36
DPH snížená	0,00	15,00%	0,00

Cena s DPH

v CZK

**2 833 084,55**

Projektant

Zpracovatel

Datum a podpis:

Razítko

Datum a podpis:

Razítko

Objednavatel

Uchazeč

Datum a podpis:

Razítko

Datum a podpis:

Razítko

## EKAPITULACE ČLENĚNÍ SOUPISU PRACÍ

Objekt: Na Holém vrchu v Praze 12

Objekt: **01 - Oprava komunikace**

Místo:

Datum: 11.08.2020

Zadavatel:

Projektant:

Uchazeč: Čeridian s.r.o., V Zámčích 76/17, 181 00 Praha 8 - Bohnice

Zpracovatel:

Kód dílu - Popis

Cena celkem [CZK]

Kód dílu - Popis	Cena celkem [CZK]
<b>Náklady ze soupisu prací</b>	<b>2 341 392,19</b>
HSV - Práce a dodávky HSV	2 067 541,23
1 - Zemní práce	247 445,68
4 - Vodorovné konstrukce	18 306,40
5 - Komunikace pozemní	1 417 124,00
8 - Trubní vedení	101 260,00
9 - Ostatní konstrukce a práce, bourání	283 405,15
OST - Ostatní	273 850,96



## SOUPIS PRACÍ

Objekt: Na Holém vrchu v Praze 12  
 01 - Oprava komunikace

Místo: Datum: 11.08.2020  
 Zadavatel: Projektant:  
 Uchazeč: Ceridian s.r.o., V Zámčích 76/17, 181 00 Praha 8 - Bohnice Zpracovatel:

PČ	Typ	Kód	Popis	MJ	Množství	J.cena [CZK]	Cena celkem [CZK]	Cenová soustava
<b>Náklady soupisu celkem</b>							<b>2 341 392,19</b>	
D		HSV	Práce a dodávky HSV				2 067 541,23	
D		1	Zemní práce				247 445,68	
1	K	113138	ODSTRANĚNÍ KRYTU ZPEVNĚNÝCH PLOCH S ASFALTEM POJIVEM, ODVOZ DO 20KM	M3	170,450	680,00	115 906,00	OTSKP 2019
		PP	ODSTRANĚNÍ KRYTU ZPEVNĚNÝCH PLOCH S ASFALTEM POJIVEM, ODVOZ DO 20KM					
		PSC	<i>Poznámka k souboru cen: Položka zahrnuje veškerou manipulaci s vybouranou sítí a s vybouranými hmotami vč. uložení na skládku. Nezahrnuje poplatek za skládku, který se vyžaduje v položce 0141** (s výjimkou malého množství bouraného materiálu, kde je možné poplatek zahrnout do jednotkové ceny bourání – tento fakt musí být uveden v doplňujícím textu k položce).</i>					
		VV	*odstranění vozovky 1060*0,11		116,600			
		VV	*odstranění stávajícího chodníku (180+15+31+36+19+30+48)*0,15		53,850			
2	K	113158	ODSTRANĚNÍ KRYTU ZPEVNĚNÝCH PLOCH Z BETONU, ODVOZ DO 20KM	M3	2,800	1 850,00	5 180,00	OTSKP 2019
		PP	ODSTRANĚNÍ KRYTU ZPEVNĚNÝCH PLOCH Z BETONU, ODVOZ DO 20KM					
		PSC	<i>Poznámka k souboru cen: Položka zahrnuje veškerou manipulaci s vybouranou sítí a s vybouranými hmotami vč. uložení na skládku. Nezahrnuje poplatek za skládku, který se vyžaduje v položce 0141** (s výjimkou malého množství bouraného materiálu, kde je možné poplatek zahrnout do jednotkové ceny bourání – tento fakt musí být uveden v doplňujícím textu k položce).</i>					
		VV	*odstranění stávajícího chodníku (6+12+10)*0,1		2,800			
3	K	113178	ODSTRANĚNÍ KRYTU ZPEVNĚNÝCH PLOCH Z DLAŽEB KOSTEK, ODVOZ DO 20KM	M3	16,350	590,00	9 646,50	OTSKP 2019
		PP	ODSTRANĚNÍ KRYTU ZPEVNĚNÝCH PLOCH Z DLAŽEB KOSTEK, ODVOZ DO 20KM					
		PSC	<i>Poznámka k souboru cen: Položka zahrnuje veškerou manipulaci s vybouranou sítí a s vybouranými hmotami vč. uložení na skládku. Nezahrnuje poplatek za skládku, který se vyžaduje v položce 0141** (s výjimkou malého množství bouraného materiálu, kde je možné poplatek zahrnout do jednotkové ceny bourání – tento fakt musí být uveden v doplňujícím textu k položce).</i>					
		VV	*odstranění stávajících kostek (43+33+33)*0,15		16,350			
4	K	113188	ODSTRANĚNÍ KRYTU ZPEVNĚNÝCH PLOCH Z DLAŽDIC, ODVOZ DO 20KM	M3	4,750	490,00	2 327,50	OTSKP 2019
		PP	ODSTRANĚNÍ KRYTU ZPEVNĚNÝCH PLOCH Z DLAŽDIC, ODVOZ DO 20KM					
		PSC	<i>Poznámka k souboru cen: Položka zahrnuje veškerou manipulaci s vybouranou sítí a s vybouranými hmotami vč. uložení na skládku. Nezahrnuje poplatek za skládku, který se vyžaduje v položce 0141** (s výjimkou malého množství bouraného materiálu, kde je možné poplatek zahrnout do jednotkové ceny bourání – tento fakt musí být uveden v doplňujícím textu k položce).</i>					
		VV	*odstranění stávající dlažby (32+4,5+11)*0,1		4,750			
5	K	113524	ODSTRANĚNÍ CHODNÍKOVÝCH A SILNIČNÍCH OBRUBNÍKŮ BETONOVÝCH, ODVOZ DO 5KM	M	491,000	90,00	44 190,00	OTSKP 2019
		PP	ODSTRANĚNÍ CHODNÍKOVÝCH A SILNIČNÍCH OBRUBNÍKŮ BETONOVÝCH, ODVOZ DO 5KM					
		PSC	<i>Poznámka k souboru cen: Položka zahrnuje veškerou manipulaci s vybouranou sítí a s vybouranými hmotami vč. uložení na skládku. Nezahrnuje poplatek za skládku, který se vyžaduje v položce 0141** (s výjimkou malého množství bouraného materiálu, kde je možné poplatek zahrnout do jednotkové ceny bourání – tento fakt musí být uveden v doplňujícím textu k položce).</i>					
		VV	*odstranění stávajících obrub 220+11+24+25+11+200		491,000			
6	K	122738	ODKOPÁVKY A PROKOPÁVKY OBEČNÉ TR. I, ODVOZ DO 20KM	M3	44,136	380,00	16 771,68	OTSKP 2019
		PP	ODKOPÁVKY A PROKOPÁVKY OBEČNÉ TR. I, ODVOZ DO 20KM					

Typ	Kód	Popis	MJ	Množství	J.cena [CZK]	Cena celkem [CZK]	Cenová soustava
PSC		<p><i>Poznámka k souboru cen:</i>  položka zahrnuje: - vodorovná a svislá doprava, přemístění, přeložení, manipulace s výkopkem - kompletní provedení výkopky nezapažené i zapažené - ošetření výkopště po celou dobu práce v něm vč. klimatických opatření - zřízení výkopšvek v blízkosti podzemního vedení, konstrukci a objektů vč. jejich dočasného zajištění - zřízení pod vodou, v okolí výbušnin, ve stísněných prostorech a pod - příplatek za lepkovost - těžení po vrstvách, pásech a po jiných nutných částech (figurách) - čerpání vody vč. čerpacích jímek, potrubí a pohotovostní čerpací soupravy (viz ustanovení k pol. 1151,2) - potřebné snížení hladiny podzemní vody - těžení a rozpojování jednotlivých balvanů - vytahování a nošení výkopku - svažování a přesvah. svahů do konečného tvaru, výměna hornin v podloží a v pláni znehodnocené klimatickými vlivy - ruční výkopky, odstranění kořenů a napadávek - pažení, vzepření a rozepření vč. přepážování (výjma stěnových stěn) - úpravy, ochranu a očištění dna, základové spáry, stěn a svahů - ztuhlání podloží, případně i svahů vč. svažování - zřízení stupňů v podloží a lavic na svazích, není-li pro tyto práce zřízena samostatná položka - udržování výkopště a jeho ochrana proti vodě - odvedení nebo obvedení vody v okolí výkopště a ve výkopšti - třídění výkopku - veškeré pomocné konstrukce umožňující provedení výkopky (přijezdy, sjezdy, nájezdy, těžení, podpěr, konstr., přemostění, zpevněné plochy, zakrytí a pod.) - nezahrnuje uložení zeminy (na skládku, do náspy) ani poplatky za skládku, vykazují se v položce č.0141**</p>					
VV		*odstranění podkladu - asfalt*53,85*(0,32-0,15)		9,155			
VV		*odstranění podkladu - beton*2,8*(0,32-0,1)		0,616			
VV		*odstranění podkladu - pol. dlažba*16,35*(0,32-0,15)		2,780			
VV		*odstranění podkladu - pol. dlaždice*4,75*(0,32-0,1)		1,045			
VV		*dobourání v místě sjezdu*172*0,1		17,200			
VV		*zeleň za obrubou*(35+27)*0,1		6,200			
VV		*štěrky v místě chodníku*17*0,42		7,140			
7	K	122738.1	ODKOPÁVKY A PROKOPÁVKY OBECNÉ TR. I, ODVOZ DO 20KM	M3	190,800	280,00	53 424,00
PP		ODKOPÁVKY A PROKOPÁVKY OBECNÉ TR. I, ODVOZ DO 20KM Položka bude čerpána na přímý příkaz TDI a investora.					
PSC		<p><i>Poznámka k souboru cen:</i>  položka zahrnuje: - vodorovná a svislá doprava, přemístění, přeložení, manipulace s výkopkem - kompletní provedení výkopky nezapažené i zapažené - ošetření výkopště po celou dobu práce v něm vč. klimatických opatření - zřízení výkopšvek v blízkosti podzemního vedení, konstrukci a objektů vč. jejich dočasného zajištění - zřízení pod vodou, v okolí výbušnin, ve stísněných prostorech a pod - příplatek za lepkovost - těžení po vrstvách, pásech a po jiných nutných částech (figurách) - čerpání vody vč. čerpacích jímek, potrubí a pohotovostní čerpací soupravy (viz ustanovení k pol. 1151,2) - potřebné snížení hladiny podzemní vody - těžení a rozpojování jednotlivých balvanů - vytahování a nošení výkopku - svažování a přesvah. svahů do konečného tvaru, výměna hornin v podloží a v pláni znehodnocené klimatickými vlivy - ruční výkopky, odstranění kořenů a napadávek - pažení, vzepření a rozepření vč. přepážování (výjma stěnových stěn) - úpravy, ochranu a očištění dna, základové spáry, stěn a svahů - ztuhlání podloží, případně i svahů vč. svažování - zřízení stupňů v podloží a lavic na svazích, není-li pro tyto práce zřízena samostatná položka - udržování výkopště a jeho ochrana proti vodě - odvedení nebo obvedení vody v okolí výkopště a ve výkopšti - třídění výkopku - veškeré pomocné konstrukce umožňující provedení výkopky (přijezdy, sjezdy, nájezdy, těžení, podpěr, konstr., přemostění, zpevněné plochy, zakrytí a pod.) - nezahrnuje uložení zeminy (na skládku, do náspy) ani poplatky za skládku, vykazují se v položce č.0141**</p>					
VV		*sanace podloží - předpoklad 60%*1060*0,3*0,6		190,800			
D	4	Vodorovné konstrukce				18 306,40	
8	K	43111	SCHODIŠŤ KONSTR Z DÍLCŮ BETON	M3	0,990	9 800,00	9 702,00 OTSKP 2019
PP		SCHODIŠŤ KONSTR Z DÍLCŮ BETON					
PSC		<p><i>Poznámka k souboru cen:</i>  - dodání dílce požadovaného tvaru a vlastností, jeho skladování, doprava a osazení do definiční polohy, včetně kompletní technologie výroby a montáže dílců, ošetření a ochrana dílců - u dílců železobetonových a předjatých veškerá výtěž. případně i tuhé kovové prvky a závěsná oka, - úpravy a zařízení pro uložení a transport dílce, - veškeré požadované úpravy dílců, včetně doplňkových konstrukcí a vybavení, - sestavení dílce na stavbě včetně montážních zařízení, plošin a prahů a pod., - výplň, těsnění a tmelení spár a spojů, - očištění a ošetření úložných ploch, - zednické výpomoc pro montáž dílců, - označení dílce výrobním štítkem nebo jiným způsobem, - úpravy dílce pro doložení požadované přesnosti jeho osazení, včetně případných měření, - veškerá zařízení pro zajištění stability v každém okamžiku, - další práce dané případně specifikací k příslušnému prefabrik. dílci (úprava pohledových ploch, příp. rubových ploch, osazení měřících zařízení, zkoušení a měření dílců a pod.).</p>					
VV		*schodiště km 0,12*5*1,5*0,06		0,450			
VV		*schodiště km 0,15*6*1,5*0,06		0,540			
9	K	451314	PODKLADNÍ A VYPLŇOVÉ VRSTVY Z PROSTĚHO BETONU C25/30	M3	0,308	9 800,00	3 018,40 OTSKP 2019
PP		PODKLADNÍ A VYPLŇOVÉ VRSTVY Z PROSTĚHO BETONU C25/30					



Č	Typ	Kód	Popis	MJ	Množství	J.cena [CZK]	Cena celkem [CZK]	Cenová soustava
	PSC		<p><i>Poznámka k souboru cen:</i></p> <p>- dodání čerstvého betonu (betonové směsi) požadované kvality, jeho uložení do požadovaného tvaru při jakémkoliv hustotě výtžte, konzistenci čerstvého betonu a způsobu hutnění, ošetření a ochranu betonu - zhotovení nepropustného, mrazuvzdorného betonu a betonu požadované trvanlivosti a vlastnosti - užití potřebných přísad a technologií výroby betonu, - zřízení pracovních a dilatačních spar, včetně potřebných úprav, výplně, vloček, opracování, odštěnění a ošetření, - bednění požadovaných konstr. (i ztracené) s úpravou dle požadované kvality povrchu betonu, včetně odbedňovacích a odsukávacích prostředků, - podprůmě konstr. (skružba) a lešení všech druhů pro bednění, uložení čerstvého betonu, výtžte a doplňkových konstr., vč. požadovaných otvorů, ochranných a bezpečnostních opatření a základů těchto konstrukcí a lešení, - vytvoření kotevnicích čel, kapes, nátlků, a sedel, - zřízení všech požadovaných otvorů, kapes, výklenků, prostupů, dutin, drážek a pod., vč. zřízení práce a úprav kolem nich, - úpravy pro osazení výtžte, doplňkových konstrukcí a vybavení, - úpravy povrchu pro položení požadované izolace, paviáku a nátěru, případně vyspravení, - zřízení práce u kabelových a injektážních trubek a ostatních zařízení osazovaných do betonu, - konstrukce betonových kloubů, upevnění kotevnicích prvků a doplňkových konstrukcí, - nátěry zabraňující soudržnosti betonu a bednění, - výplň, těsnění a tmelení spar a spojů, - opatření povrchů betonu izolací proti zemi vlhkosti v částech, kde přijdou do styku se zeminou nebo kamenivem, - případně zřízení spojovací vrstvy u základů, - úpravy pro osazení zařízení ochrany konstrukce proti vlivu bludných proudů</p>					
	WV		*schodiště km 0,12 - betonová výplň 4*1,5*0,02		0,120			
	WV		*schodiště km 0,15 - betonová výplň 5*1,5*0,025		0,188			
10	K	45138	PODKL VRSTVY ZE ŽELEZOBET VČET VÝŽTUŽE	M3	0,570	9 800,00	5 586,00	OTSKP 2019
	PP		PODKL VRSTVY ZE ŽELEZOBET VČET VÝŽTUŽE					
	PSC		<p><i>Poznámka k souboru cen:</i></p> <p>- dodání čerstvého betonu (betonové směsi) požadované kvality, jeho uložení do požadovaného tvaru při jakémkoliv hustotě výtžte, konzistenci čerstvého betonu a způsobu hutnění, ošetření a ochranu betonu - zhotovení nepropustného, mrazuvzdorného betonu a betonu požadované trvanlivosti a vlastnosti - užití potřebných přísad a technologií výroby betonu, - zřízení pracovních a dilatačních spar, včetně potřebných úprav, výplně, vloček, opracování, odštěnění a ošetření - bednění požadovaných konstr. (i ztracené) s úpravou dle požadované kvality povrchu betonu - vytvoření kotevnicích čel, kapes, nátlků, a sedel - zřízení všech požadovaných otvorů, kapes, výklenků, prostupů, dutin, drážek a pod., vč. zřízení práce a úprav kolem nich - úpravy pro osazení výtžte, doplňkových konstrukcí a vybavení - úpravy povrchu pro položení požadované izolace, paviáku a nátěru, případně vyspravení - nátěry zabraňující soudržnosti betonu a bednění - výplň, těsnění a tmelení spar a spojů - opatření povrchů betonu izolací proti zemi vlhkosti v částech, kde přijdou do styku se zeminou nebo kamenivem - dodání betonářské výtžte v požadované kvalitě, stříhání, fezáni, ohýbání a spojování do všech požadovaných tvarů (vč. armakosť) a uložení s požadovaným zajištěním polohy a krytí výtžte betonem - veškeré svary nebo jiné spoje výtžte - pomocné konstrukce a práce pro osazení a upevnění výtžte - úpravy výtžte pro osazení doplňkových konstrukcí - veškerá opatření pro zajištění soudržnosti výtžte a betonu - povrchovou antikorozi úpravu výtžte - separaci výtžte</p>					
	WV		*schodiště km 0,12 - nosná kce 1,5*0,16		0,240			
	WV		*schodiště km 0,15 - nosná kce 1,5*0,22		0,330			
D	5		Komunikace pozemní				1 417 124,00	
11	K	56213	VOZOVKOVÉ VRSTVY Z MATERIÁLU STABIL CEMENTEM TL DO 150MM	M2	172,000	280,00	48 160,00	OTSKP 2019
	PP		VOZOVKOVÉ VRSTVY Z MATERIÁLU STABIL CEMENTEM TL DO 150MM					
	PSC		<p><i>Poznámka k souboru cen:</i></p> <p>- dodání směsi v požadované kvalitě - očištění podkladu - uložení směsi dle předepsaného technologického předpisu a zhutnění vrstvy v předepsané tloušťce - zřízení vrstvy bez rozlišení šířky, pokládání vrstvy po etapách - včetně pracovních spar a spojů - úpravu napojení, ukončení - úpravu dilatačních spar včetně předepsané výtžte - nezahrnuje postřiky, nátěry - nezahrnuje úpravu povrchu krytu</p>					
	WV		*vejzdy - SC 8/10 tl. 120 mm 9+9+32+4+11+14+5+14+29+8+4+5+4+20+4		172,000			
12	K	56330	VOZOVKOVÉ VRSTVY ZE ŠTĚRKODRTI	M3	190,800	480,00	91 584,00	OTSKP 2019
	PP		VOZOVKOVÉ VRSTVY ZE ŠTĚRKODRTI Čerpání polozky na přímý příkaz TDI a investora.					
	PSC		<p><i>Poznámka k souboru cen:</i></p> <p>- dodání kamenná předepsané kvality a zrnitosti - rozprostření a zhutnění vrstvy v předepsané tloušťce - zřízení vrstvy bez rozlišení šířky, pokládání vrstvy po etapách - nezahrnuje postřiky, nátěry</p>					
	WV		*sanace podloží, ŠDA tl. 300 mm - předpoklad 60%*1060*0,3*0,6		190,800			
13	K	56333	VOZOVKOVÉ VRSTVY ZE ŠTĚRKODRTI TL. DO 150MM	M2	366,000	120,00	43 920,00	OTSKP 2019
	PP		VOZOVKOVÉ VRSTVY ZE ŠTĚRKODRTI TL. DO 150MM					
	PSC		<p><i>Poznámka k souboru cen:</i></p> <p>- dodání kamenná předepsané kvality a zrnitosti - rozprostření a zhutnění vrstvy v předepsané tloušťce - zřízení vrstvy bez rozlišení šířky, pokládání vrstvy po etapách - nezahrnuje postřiky, nátěry</p>					

Č	Typ	Kód	Popis	MJ	Množství	J.cena [CZK]	Cena celkem [CZK]	Cenová soustava
	VV		*chodník - ŠDB 0/32 tl. 0,15 mm*233+51+61+87+106-172		366,000			
14	K	56334	VOZOVKOVÉ VRSTVY ZE ŠTĚRKODRTI TL. DO 200MM	M2	172,000	150,00	25 800,00	OTSKP 2019
	PP		VOZOVKOVÉ VRSTVY ZE ŠTĚRKODRTI TL. DO 200MM					
			<i>Poznámka k souboru cen:</i> - dodání kameniva předepsané kvality a zrnitosti - rozprostření a zhuštění vrstvy v předepsané tloušťce - zřízení vrstvy bez rozlišení šířky, pokládání vrstvy po etapách - nezahrnuje postřiky, nátěry					
	VV		*vjezdy - ŠDA 0/32 tl. 180 mm*9+32+4+11+14+5+14+29+8+4+5+4+20+4		172,000			
15	K	572113	INFILTRAČNÍ POSTŘIK Z EMULZE DO 0,5KG/M2	M2	990,000	25,00	24 750,00	OTSKP 2019
	PP		INFILTRAČNÍ POSTŘIK Z EMULZE DO 0,5KG/M2					
			<i>Poznámka k souboru cen:</i> - dodání všech předepsaných materiálů pro postřiky v předepsaném množství - provedení dle předepsaného technologického předpisu - zřízení vrstvy bez rozlišení šířky, pokládání vrstvy po etapách - úprava napojení, ukončení					
	VV		*PI-C - 0,5 kg/m <sup>2</sup> *990		990,000			
16	K	572214	SPOJOVACÍ POSTŘIK Z MODIFIK EMULZE DO 0,5KG/M2	M2	990,000	25,00	24 750,00	OTSKP 2019
	PP		SPOJOVACÍ POSTŘIK Z MODIFIK EMULZE DO 0,5KG/M2					
			<i>Poznámka k souboru cen:</i> - dodání všech předepsaných materiálů pro postřiky v předepsaném množství - provedení dle předepsaného technologického předpisu - zřízení vrstvy bez rozlišení šířky, pokládání vrstvy po etapách - úprava napojení, ukončení					
	VV		*PS-C - 0,3 kg/m <sup>2</sup> *990		990,000			
17	K	574B34	ASFALTOVÝ BETON PRO OBRUSNÉ VRSTVY MODIFIK ACO 11+, 11S TL. 40MM	M2	990,000	480,00	475 200,00	OTSKP 2019
	PP		ASFALTOVÝ BETON PRO OBRUSNÉ VRSTVY MODIFIK ACO 11+, 11S TL. 40MM					
			<i>Poznámka k souboru cen:</i> - dodání směsi v požadované kvalitě - očistění podkladu - uložení směsi dle předepsaného technologického předpisu, zhuštění vrstvy v předepsané tloušťce - zřízení vrstvy bez rozlišení šířky, pokládání vrstvy po etapách, včetně pracovních spar a spojů - úprava napojení, ukončení podél obrubníků, dilatačních zařízení, odvodňovacích proužků, odvodňovačů, vpustí, šachet a pod. - nezahrnuje postřiky, nátěry - nezahrnuje těsnění podél obrubníků, dilatačních zařízení, odvodňovacích proužků, odvodňovačů, vpustí, šachet a pod.					
	VV		*ACO 11 tl. 40 mm*990		990,000			
18	K	574F66	ASFALTOVÝ BETON PRO PODKLADNÍ VRSTVY MODIFIK ACP 16+, 16S TL. 70MM	M2	990,000	380,00	376 200,00	OTSKP 2019
	PP		ASFALTOVÝ BETON PRO PODKLADNÍ VRSTVY MODIFIK ACP 16+, 16S TL. 70MM					
			<i>Poznámka k souboru cen:</i> - dodání směsi v požadované kvalitě - očistění podkladu - uložení směsi dle předepsaného technologického předpisu, zhuštění vrstvy v předepsané tloušťce - zřízení vrstvy bez rozlišení šířky, pokládání vrstvy po etapách, včetně pracovních spar a spojů - úprava napojení, ukončení podél obrubníků, dilatačních zařízení, odvodňovacích proužků, odvodňovačů, vpustí, šachet a pod. - nezahrnuje postřiky, nátěry - nezahrnuje těsnění podél obrubníků, dilatačních zařízení, odvodňovacích proužků, odvodňovačů, vpustí, šachet a pod.					
	VV		*ACP 16 tl. 70 mm*990		990,000			
19	K	582611	KRYTY Z BETON DLAŽDIC SE ZÁMKEM ŠEDÝCH TL 60MM DO LOŽE Z KAM	M2	156,500	640,00	100 160,00	OTSKP 2019
	PP		KRYTY Z BETON DLAŽDIC SE ZÁMKEM ŠEDÝCH TL 60MM DO LOŽE Z KAM					
			<i>Poznámka k souboru cen:</i> - dodání dlažebního materiálu v požadované kvalitě, dodání materiálu pro předepsané lože v tloušťce předepsané dokumentací a pro předepsanou výplň spar - očistění podkladu - uložení dlažby dle předepsaného technologického předpisu včetně předepsané podkladní vrstvy a předepsané výplně spar - zřízení vrstvy bez rozlišení šířky, pokládání vrstvy po etapách - úprava napojení, ukončení podél obrubníků, dilatačních zařízení, odvodňovacích proužků, odvodňovačů, vpustí, šachet a pod., nestanovi-li zadávací dokumentace jinak - nezahrnuje postřiky, nátěry - nezahrnuje těsnění podél obrubníků, dilatačních zařízení, odvodňovacích proužků, odvodňovačů, vpustí, šachet a pod.					
	VV		*chodník - DL 60*33+51+61+87+106-172-38*(1/4)		156,500			
20	K	582612	KRYTY Z BETON DLAŽDIC SE ZÁMKEM ŠEDÝCH TL 80MM DO LOŽE Z KAM	M2	143,500	720,00	103 320,00	OTSKP 2019
	PP		KRYTY Z BETON DLAŽDIC SE ZÁMKEM ŠEDÝCH TL 80MM DO LOŽE Z KAM					
			<i>Poznámka k souboru cen:</i> - dodání dlažebního materiálu v požadované kvalitě, dodání materiálu pro předepsané lože v tloušťce předepsané dokumentací a pro předepsanou výplň spar - očistění podkladu - uložení dlažby dle předepsaného technologického předpisu včetně předepsané podkladní vrstvy a předepsané výplně spar - zřízení vrstvy bez rozlišení šířky, pokládání vrstvy po etapách - úprava napojení, ukončení podél obrubníků, dilatačních zařízení, odvodňovacích proužků, odvodňovačů, vpustí, šachet a pod., nestanovi-li zadávací dokumentace jinak - nezahrnuje postřiky, nátěry - nezahrnuje těsnění podél obrubníků, dilatačních zařízení, odvodňovacích proužků, odvodňovačů, vpustí, šachet a pod.					
	VV		*vjezdy - DL 80*172-38*(3/4)		143,500			



Č	Typ	Kód	Popis	MJ	Množství	J.cena [CZK]	Cena celkem [CZK]	Cenová soustava
21	K	58261B	KRYTY Z BETON DLAŽDIC SE ZÁMKEM BAREV RELIÉF TL 80MM DO LOŽE Z KAM	M2	38,000	790,00	30 020,00	OTSKP 2019
	PP		KRYTY Z BETON DLAŽDIC SE ZÁMKEM BAREV RELIÉF TL 80MM DO LOŽE Z KAM					
	PSC		<i>Poznámka k souboru cen: - dodání dlažebního materiálu v požadované kvalitě, dodání materiálu pro předepsané lože v tloušťce předepsané dokumentací a pro předepsanou výplň spár - očištění podkladu - uložení dlažby dle předepsaného technologického předpisu včetně předepsané podkladní vrstvy a předepsané výplně spár - zřízení vrstvy bez rozšíření šířky pokládky vrstvy po etapách - úprava napojení, ukončení podél obrubníků, dilatačních zařízení, odvodňovacích proužků, odvodňovačů, vpustí, šachet a pod., nestanovi-li zadávací dokumentace jinak - nezahrnuje posítky, nátěry - nezahrnuje těsnění podél obrubníků, dilatačních zařízení, odvodňovacích proužků, odvodňovačů, vpustí, šachet a pod.</i>					
	VV		*reliéfní dlažba DL 80*3+2+4+1,5+2+4+3+2+2,5+2+5,5+2+1,5+3		38,000			
22	K	587206	PREDLAŽDĚNÍ KRYTU Z BETONOVÝCH DLAŽDIC SE ZÁMKEM	M2	12,000	580,00	6 960,00	OTSKP 2019
	PP		PREDLAŽDĚNÍ KRYTU Z BETONOVÝCH DLAŽDIC SE ZÁMKEM					
	PSC		<i>Poznámka k souboru cen - pod pojmem "předlaždění" se rozumí rozebrání stávající dlažby a pokládku dlažby ze stávajícího dlažebního materiálu (bez dočlovky nového) - zahrnuje nezbytnou manipulaci s tímto materiálem (nakládání, doprava, složení, očištění) - dodání a rozprostření materiálu pro lože a jeho tloušťku předepsanou dokumentací a pro předepsanou výplň spár - eventuelní doplnění plochy s použitím nového materiálu se vykazuje v položce č.582</i>					
	VV		*předlaždění stávajícího chodníku*12		12,000			
23	K	58920	VÝPLŇ SPAR MODIFIKOVANÝM ASFALTEM	M	442,000	150,00	66 300,00	OTSKP 2019
	PP		VÝPLŇ SPAR MODIFIKOVANÝM ASFALTEM					
	PSC		<i>Poznámka k souboru cen: položka zahrnuje: - dodávku předepsaného materiálu - vyčištění a výplň spár tímto materiálem</i>					
	VV		*nové obruby*215*227		442,000			
	D	8	Trubní vedení				101 260,00	
24	K	89921	VÝŠKOVÁ ÚPRAVA POKLOPŮ	KUS	11,000	4 900,00	53 900,00	OTSKP 2019
	PP		VÝŠKOVÁ ÚPRAVA POKLOPŮ					
	PSC		<i>Poznámka k souboru cen: - položka výškové úpravy zahrnuje všechny nutné práce a materiály pro zvýšení nebo snížení zařízení (včetně nutné úpravy stávajícího povrchu vozovky nebo chodníku)</i>					
	VV		*výškové vyrovnání stávajících poklopů*11		11,000			
25	K	89923	VÝŠKOVÁ ÚPRAVA KRYCÍCH HRNCŮ	KUS	37,000	1 280,00	47 360,00	OTSKP 2019
	PP		VÝŠKOVÁ ÚPRAVA KRYCÍCH HRNCŮ					
	PSC		<i>Poznámka k souboru cen: - položka výškové úpravy zahrnuje všechny nutné práce a materiály pro zvýšení nebo snížení zařízení (včetně nutné úpravy stávajícího povrchu vozovky nebo chodníku)</i>					
	VV		*výškové vyrovnání stávajících šoupát*19*18		37,000			
	D	9	Ostatní konstrukce a práce, bourání				283 405,15	
26	K	9111A1	ZÁBRADLÍ SILNIČNÍ S VODOR MADLY - DODÁVKA A MONTÁŽ	M	3,400	3 800,00	12 920,00	OTSKP 2019
	PP		ZÁBRADLÍ SILNIČNÍ S VODOR MADLY - DODÁVKA A MONTÁŽ					
	PSC		<i>Poznámka k souboru cen: položka zahrnuje: - dodání zábradlí včetně předepsané povrchové úpravy - osazení sloupků zabetonováním nebo osazením do betonových bloků (včetně betonových bloků a nutných zemních prací) - případně bednění ( trubku) betonové patky v gáblonové zdi</i>					
	VV		*schodiště km 0,12*1,4		1,400			
	VV		*schodiště km 0,15*2		2,000			
27	K	9111A3	ZÁBRADLÍ SILNIČNÍ S VODOR MADLY - DEMONTÁŽ S PŘESUNEM	M	6,600	800,00	5 280,00	OTSKP 2019
	PP		ZÁBRADLÍ SILNIČNÍ S VODOR MADLY - DEMONTÁŽ S PŘESUNEM					
	PSC		<i>Poznámka k souboru cen: položka zahrnuje: - demontáž a odstranění zařízení - jeho odvoz na předepsané místo</i>					
	VV		*schodiště km 0,12*1,2		1,200			
	VV		*schodiště km 0,15*3,2+2,2		5,400			
28	K	914111	DOPRAVNÍ ZNAČKY ZÁKLADNÍ VELIKOSTI OCELOVÉ NEREFLEXNÍ - DOD A MONTÁŽ	KUS	2,000	2 800,00	5 600,00	OTSKP 2019
	PP		DOPRAVNÍ ZNAČKY ZÁKLADNÍ VELIKOSTI OCELOVÉ NEREFLEXNÍ - DOD A MONTÁŽ					
	PSC		<i>Poznámka k souboru cen: položka zahrnuje: - dodávku a montáž značek v požadovaném provedení</i>					
	VV		*B2+IP4*2		2,000			
29	K	914911	SLOUPKY A STOJKY DOPRAVNÍCH ZNAČEK Z OČEL TRUBEK SE ZABETONOVÁNÍM - DODÁVKA A MONTÁŽ	KUS	2,000	1 500,00	3 000,00	OTSKP 2019
	PP		SLOUPKY A STOJKY DOPRAVNÍCH ZNAČEK Z OČEL TRUBEK SE ZABETONOVÁNÍM - DODÁVKA A MONTÁŽ					
	PSC		<i>Poznámka k souboru cen: položka zahrnuje: - sloupky a upevňovací zařízení včetně jejich osazení (betonová patka, zemní práce)</i>					
	VV		*B2+IP4*2		2,000			
30	K	91710	OBURBY Z BETONOVÝCH PALISÁD	M3	0,350	4 800,00	1 680,00	OTSKP 2019

Typ	Kód	Popis	MJ	Množství	J.cena [CZK]	Cena celkem [CZK]	Cenová soustava
PP		OBRUBY Z BETONOVÝCH PALISÁD <i>Poznámka k souboru cen:</i> Položka zahrnuje: dodání a pokládku betonových palisád o rozměrech předepsaných zadávací dokumentací betonové lože i boční betonovou opěrku.					
PSC							
WV		*schodiště km 0,12*4*0,1*0,5		0,200			
WV		*schodiště km 0,15*3*0,1*0,5		0,150			
31	K 917212	ZAHONOVÉ OBRUBY Z BETONOVÝCH OBRUBNIKŮ ŠÍŘ 80MM	M	87,300	320,00	27 936,00	OTSKP 2019
PP		ZAHONOVÉ OBRUBY Z BETONOVÝCH OBRUBNIKŮ ŠÍŘ 80MM <i>Poznámka k souboru cen:</i> Položka zahrnuje: dodání a pokládku betonových obrubníků o rozměrech předepsaných zadávací dokumentací betonové lože i boční betonovou opěrku.					
PSC							
WV		*zahonové obruby*22+32+6+8+3+3+6+3+4,3		87,300			
32	K 917224	SILNIČNÍ A CHODNÍKOVÉ OBRUBY Z BETONOVÝCH OBRUBNIKŮ ŠÍŘ 150MM	M	462,000	480,00	221 760,00	OTSKP 2019
PP		SILNIČNÍ A CHODNÍKOVÉ OBRUBY Z BETONOVÝCH OBRUBNIKŮ ŠÍŘ 150MM <i>Poznámka k souboru cen:</i> Položka zahrnuje: dodání a pokládku betonových obrubníků o rozměrech předepsaných zadávací dokumentací betonové lože i boční betonovou opěrku.					
PSC							
WV		*nové obruby*215+227+20		462,000			
33	K 966158	BOURÁNÍ KONSTRUKCI Z PROST BETONU S ODVOZEM DO 20KM	M3	0,759	1 850,00	1 404,15	OTSKP 2019
PP		BOURÁNÍ KONSTRUKCI Z PROST BETONU S ODVOZEM DO 20KM <i>Poznámka k souboru cen:</i> položka zahrnuje: - rozbourání konstrukcí bez ohledu na použitou technologii - veškeré pomocné konstrukce (řešení a pod) - veškerou manipulaci s vybouranou suť a hmotami včetně uložení na skládku. Nezahrnuje poplatek za skládku, který se vyžaduje v položce 0141** (s výjimkou malého množství bouraného materiálu, kde je možné poplatek zahrnout do jednotkové ceny bourání - tento fakt musí být uveden v doplňujícím textu k položce) - veškeré další práce plynoucí z technologického předpisu a z platných předpisů.					
PSC							
WV		*bourání schodiště*1,15*0,3*0,2*(5+6)		0,759			
34	K 96653	ODSTRANĚNÍ ŽLABŮ Z DÍLCŮ (VČET ŠTĚRBINOVÝCH) ŠÍŘKY 200MM	M	25,500	150,00	3 825,00	OTSKP 2019
PP		ODSTRANĚNÍ ŽLABŮ Z DÍLCŮ (VČET ŠTĚRBINOVÝCH) ŠÍŘKY 200MM <i>Poznámka k souboru cen:</i> - zahrnuje vybourání žlabů včetně podkladních vrstev a eventuelních mříží - zahrnuje veškerou manipulaci s vybouranou suť a hmotami včetně uložení na skládku - nezahrnuje poplatek za skládku, vykáže se v samostatné položce 014** (s výjimkou malého množství bouraného materiálu, kde je možné poplatek zahrnout do jednotkové ceny bourání - tento fakt musí být uveden v doplňujícím textu k položce)					
PSC							
WV		*odstranění stávajících žlabů*23+1,5+1		25,500			
D	OST	Ostatní				273 850,96	
35	K 014112	POPLATKY ZA SKLÁDKU TYP S-IO (INERTNÍ ODPAD)	T	97,002	180,00	17 460,36	OTSKP 2019
PP		POPLATKY ZA SKLÁDKU TYP S-IO (INERTNÍ ODPAD) <i>Poznámka k souboru cen:</i> zahrnuje veškeré poplatky provozovatelé skládky související s uložením odpadu na skládce.					
PSC							
WV		*pol. 113158 - odstr. ploch z betonu*2,8*2,2		6,160			
WV		*pol. 113178 - odstr. ploch z kostek*16,35*2,2		35,970			
WV		*pol. 113188 - odstr. ploch z dlaždic*4,75*2,2		10,450			
WV		*pol. 113524 - odstr. obrub*491*0,15*0,25*2,2		40,508			
WV		*pol. 966158 - odstr. bet. kci*0,759*2,2		1,670			
WV		*pol. 96653 - odstr. žlabů*25,5*0,2*0,2*2,2		2,244			
36	K 014122	POPLATKY ZA SKLÁDKU TYP S-OO (OSTATNÍ ODPAD)	T	79,445	200,00	15 889,00	OTSKP 2019
PP		POPLATKY ZA SKLÁDKU TYP S-OO (OSTATNÍ ODPAD) <i>Poznámka k souboru cen:</i> zahrnuje veškeré poplatky provozovatelé skládky související s uložením odpadu na skládce.					
PSC							
WV		*pol. 122738 - odkop*44,136*1,8		79,445			
37	K 014122.1	POPLATKY ZA SKLÁDKU TYP S-OO (OSTATNÍ ODPAD)	T	343,440	200,00	68 688,00	
PP		POPLATKY ZA SKLÁDKU TYP S-OO (OSTATNÍ ODPAD) <i>Poznámka k souboru cen:</i> zahrnuje veškeré poplatky provozovatelé skládky související s uložením odpadu na skládce.					
PSC							
WV		*pol. 122738.1 - odkop*190,8*1,8		343,440			
38	K 014132	POPLATKY ZA SKLÁDKU TYP S-NO (NEBEZPEČNÝ ODPAD)	T	357,945	480,00	171 813,60	OTSKP 2019
PP		POPLATKY ZA SKLÁDKU TYP S-NO (NEBEZPEČNÝ ODPAD) <i>Poznámka k souboru cen:</i> zahrnuje veškeré poplatky provozovatelé skládky související s uložením odpadu na skládce.					
PSC							
WV		*pol. 113138 - odstr. asfaltu*170,45*2,1		357,945			

