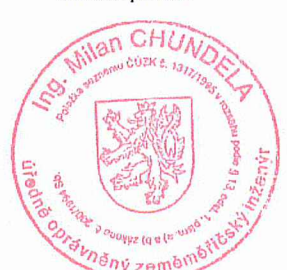

VÝKAZ DOSAVADNÍHO A NOVÉHO STAVU ÚDAJŮ KATASTRU NEMOVITOSTÍ																					
Dosavadní stav				Nový stav																	
Označení pozemku parc. číslem	Výměra parcely		Druh pozemku	Označení pozemku parc. číslem	Výměra parcely		Druh pozemku	Typ stavby	Způsob využití	Způsob využití	Způsob určení výměry	Porovnání se stavem evidence právních vztahů									
	ha	m ²	Způsob využití		ha	m ²	Způsob využití	Díl přechází z pozemku označeného v katastru nemovitostí				dřívější poz. evidenci	Číslo listu vlastnictví	Výměra dílu		Označení dílu					
st. 2293/2	2	06	zast. pl.	st. 2293/2	1	66	zast. pl.				2	st. 2293/2	10001	2	06	celá					
6008/7		27	spol. dvůr	6008/7		24	spol. dvůr			2											
			ostat. pl.				ostat. pl.				0										
6320/2	6	88 35	ostat. komunikace	6320/2	6	88 34	ostat. komunikace				2										
			ostat. pl.				ostat. pl.														
			manipuační pl.	6008/9		44	manipuační pl.														
					(6	90 68)	ostat. pl.														
6320/1	23	21	ostat. pl.	6320/1	21	58	ostat. pl.				2										
			manipuační pl.				manipuační pl.														
				6320/13	1	63	ostat. pl.				2	6320/1	10001	1	63						
							manipuační pl.														
7170	7	67	ostat. pl.	7170/3	5	59	ostat. pl.				2	7170	3811	5	59						
			manipuační pl.				manipuační pl.														
				7170/4	2	08	ostat. pl.				2	7170	3811	2	08						
							manipuační pl.														
	7	21 56			7	21 56															

GEOMETRICKÝ PLÁN pro rozdělení pozemku, změna hranice pozemku	Geometrický plán ověřil úředně oprávněný zeměměřický inženýr:		Stejnopis ověřil úředně oprávněný zeměměřický inženýr:	
	Jméno, příjmení:	Ing. Milan Chundela	Jméno, příjmení:	Ing. Milan Chundela
	Číslo položky seznamu úředně oprávněných zeměměřických inženýrů:	1317/1995	Číslo položky seznamu úředně oprávněných zeměměřických inženýrů:	1317/1995
	Dne: 31.3.2020	Číslo: 129/2020	Dne: 2.4.2020	Číslo: 117/2020
Náležitostmi a přesností odpovídá právním předpisům.	Katastrální úřad souhlasí s očíslováním parcel.		Tento stejnopis odpovídá geometrickému plánu v elektronické podobě uloženému v dokumentaci katastrálního úřadu.	
Vyhotovitel: Ing. Richard Červenka K. H. Máchy 1714, 43801 Žatec	KÚ pro Ústecký kraj KP Žatec Ing. Alena Koudová PGP-187/2020 2020.04.02 13:30:03 CEST		Ověření stejnopisu geometrického plánu v listinné podobě. 	
Číslo plánu: 6738-031/2020				
Okres: Louny				
Obec: Žatec				
Kat. území: Žatec				
Mapový list: Žatec 1-4/22				
Dosavadním vlastníkům pozemků byla poskytnuta možnost seznámit se v terénu s průběhem navrhovaných nových hranic, které byly označeny předepsaným způsobem: viz seznam souřadnic				

Seznam souřadnic (S-JTSK)				
Číslo bodu	Souřadnice pro zápis do KN		Kód kv.	Poznámka
	Y	X		
k.ú. Žatec (794732)				
214-15	802654.82	1008173.05	3	kolík
1615-1	802691.96	1008270.79	3	plot
4290-3323	802720.21	1008244.22	3	kolík
4290-3325	802718.00	1008222.14	3	kolík
4401-1380	802703.42	1008110.86	3	
5010-14	802719.30	1008232.20	3	barva na plotě
5569-27	802695.24	1008190.50	3	kolík
5569-28	802667.84	1008152.58	3	
5569-41	802699.53	1008266.47	3	kolík
1	802692.75	1008270.18	3	plot
3	802720.31	1008233.54	3	plot
4	802717.15	1008215.66	3	kolík
5	802692.18	1008180.97	3	kolík
6	802685.50	1008174.69	3	kolík
7	802679.48	1008171.50	3	kolík
8	802676.12	1008170.12	3	kolík
9	802671.84	1008169.13	3	kolík
10	802666.84	1008168.96	3	kolík
11	802658.40	1008169.79	3	kolík
12	802697.17	1008264.30	3	barva na plotě
13	802719.48	1008234.64	3	barva na plotě
14	802682.77	1008173.24	3	kolík

Kolíky podle §91 odst. 6 vyhlášky č. 357/2013 Sb.

4401-1380



6320/1

(25-12)

4.40

7170/
7170

3.55

3.70

7

6

3.10

5

9.75

2.120

6320/13

5569-27

(105.60)

12.75

4

6.70

4290-3325

2293/1

6320/2

5010-14

13

1.65

1.40

9.60

6008/19

4401-1380



5569-28

6290/11

6290/2

6320/1

7170/4

(25.40)

6320/13

6320/13

7170/3
7170

214-15

62

6

14

3.65

6

9

5.00

10

3.50

11

4.85

5

9.15

3.20

3.70

7

21.20

5569-27

42.75

6.70

3325

5010-14

2293/1

9.60

6008/9

9.60

13

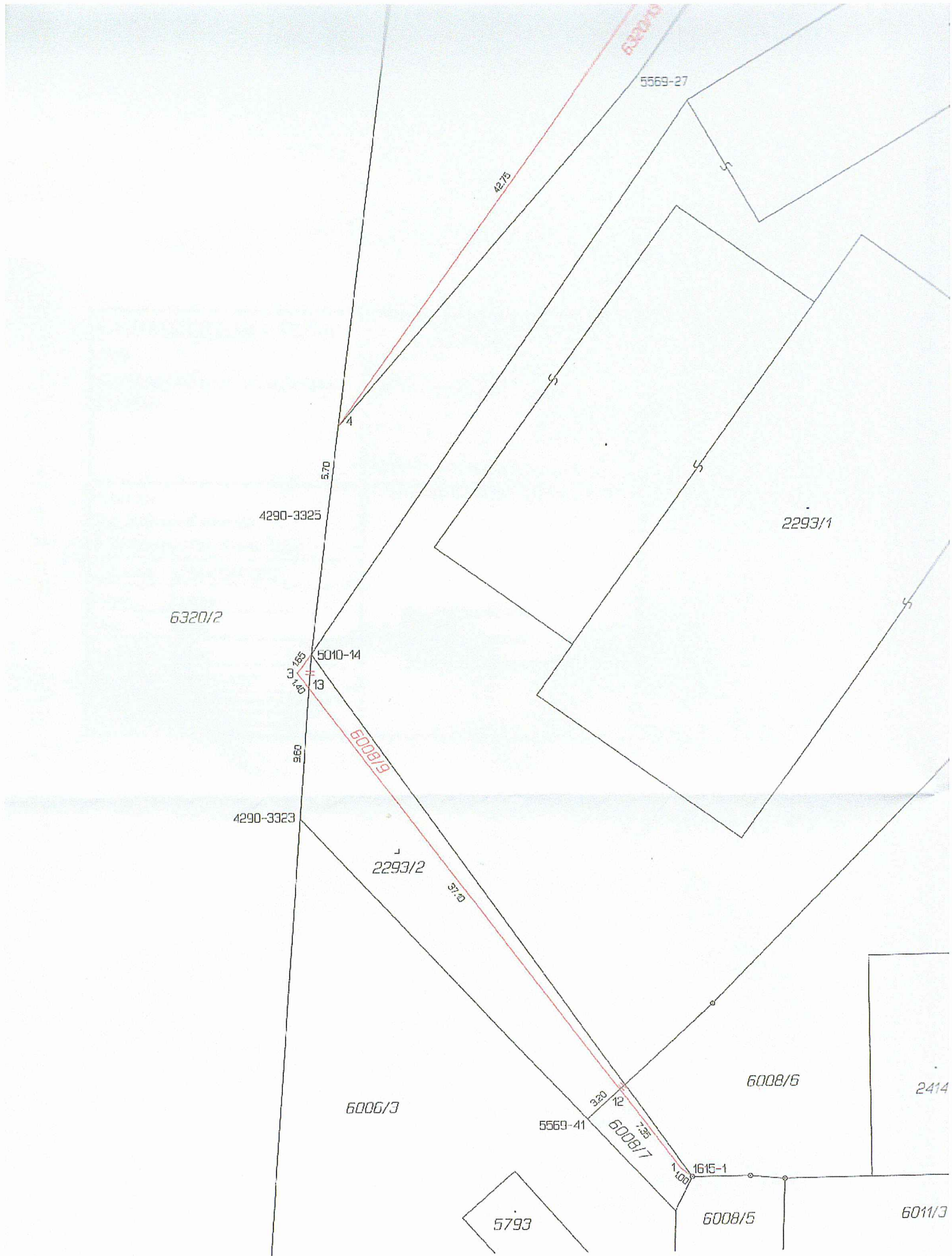

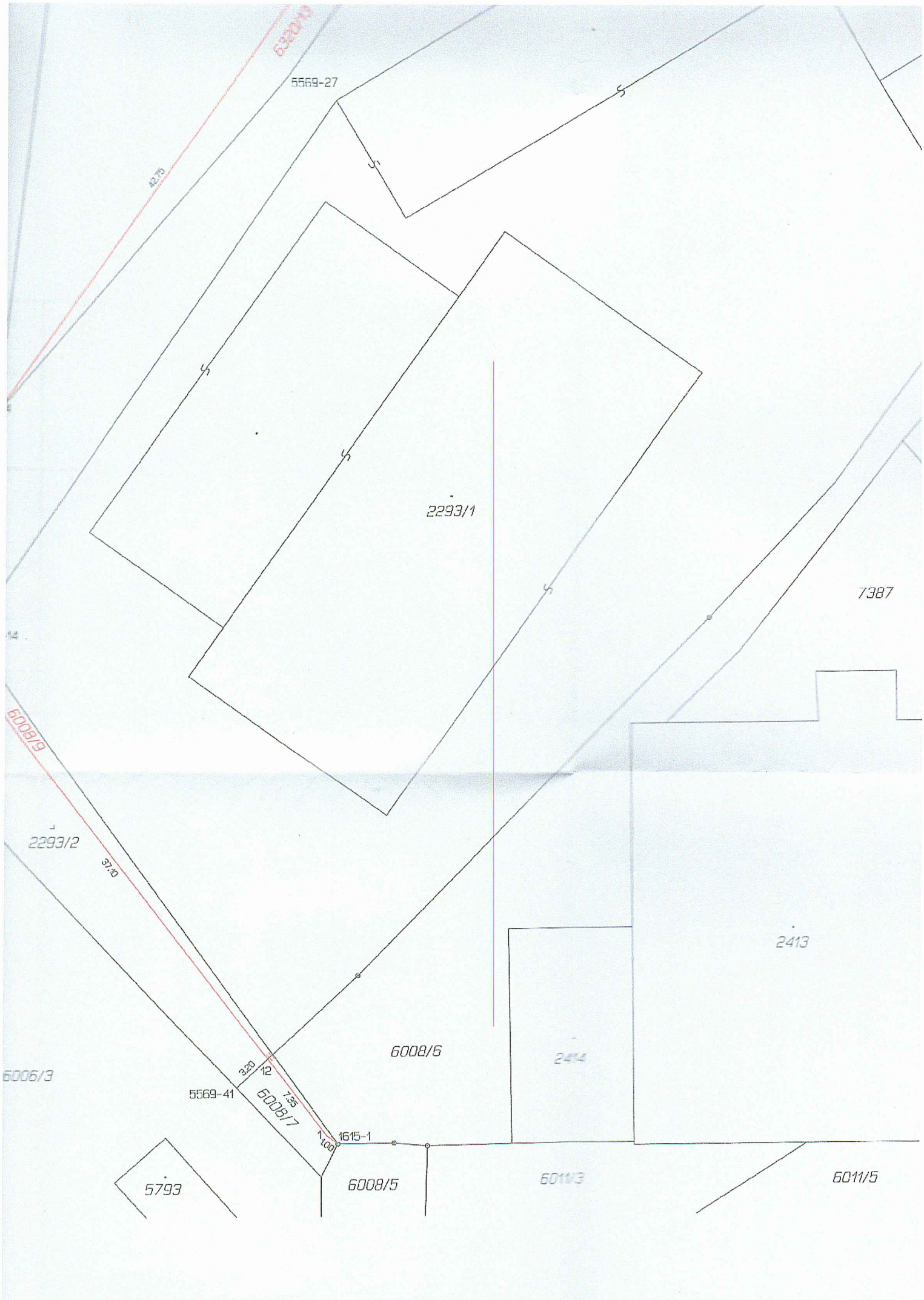

6008/19

5569-27

42.75

2293/1

7387

6008/19

2293/2

37.40

2413

6006/3

6008/5

2414

5569-41

320

12

6008/17

1.35

1.00

1615-1

5793

6008/5

6011/3

6011/5