HARMONOGRAM PRACÍ VĚCNÝ
Příl. č. 2 OP

Objednatel: Město Pohořelice

ID	Kód	Název úkolu	Doba trvání	Zahájení	Dokončení
1					
2		**II/416 Pohořelice - Okružní křižovatka**	**330 dny**	**05.07. 20**	**31.05. 21**
3		**UZLOVÉ BODY - SÚS JmK**	**155 dny**	**05.07. 20**	**07.12. 20**
4		**Převzetí Staveniště**	**0 dny**	**05.07. 20**	**05.07. 20**
5		**Dokončení a předání stavby - SÚS JmK**	**0 dny**	**07.12. 20**	**07.12. 20**
6		**Předání a převzetí díla výjma geometrických plánů - SÚS JmK**	**0 dny**	**05.01. 21**	**05.01. 21**
7		**Předání a převzetí geometrických plánů - SÚS JmK**	**0 dny**	**05.03. 21**	**05.03. 21**
8					
9		**UZLOVÉ BODY - MĚSTO POHOŘELICE**	**330 dny**	**05.07. 20**	**31.05. 21**
10		Převzetí Staveniště	0 dny	05.07. 20	05.07. 20
11		Dokončení a předání stavby kromě výsadby dřevin- Město Pohořelice	0 dny	22.12. 20	22.12. 20
12		Dokončení a předání stavby - Město Pohořelice	0 dny	31.05. 21	31.05. 21
13		Předání a převzetí díla výjma výsadby dřevin a geometrických plánů - Město Pohořelice	0 dny	20.01. 21	20.01. 21
14		Předání a převzetí geometrických plánů - Město Pohořelice	0 dny	20.03. 21	20.03. 21
15					
16	2	**Pohořelice - Okružní křižovatka, Objednatel SÚS JmK**	**155 dny**	**06.07. 20**	**07.12. 20**
17	0	**Vedlejší a ostatní náklady**	**155 dny**	**06.07. 20**	**07.12. 20**
18	101	**Okružní křižovatka**	**145 dny**	**16.07. 20**	**07.12. 20**
19	0	Všeobecné konstrukce a práce	145 dny	16.07. 20	07.12. 20
20	1	Zemní práce	84 dny	16.07. 20	16.11. 20
21	2	Základy	51 dny	07.08. 20	26.09. 20
22	4	Vodorovné konstrukce	64 dny	13.08. 20	15.10. 20
23	5	Komunikace	54 dny	02.10. 20	24.11. 20
24	8	Potrubí	49 dny	08.09. 20	26.10. 20
25	9	Ostatní konstrukce a práce	145 dny	16.07. 20	07.12. 20
26	0	Dopravně inženýrská opatření - SÚS JMK	148 dny	13.07. 20	07.12. 20
27	301	**Přeložky dešťové kanalizace**	**127 dny**	**16.07. 20**	**19.11. 20**
28	0	Všeobecné konstrukce a práce	127 dny	16.07. 20	19.11. 20
29	1	Zemní práce	84 dny	16.07. 20	15.11. 20
30	4	Vodorovné konstrukce	59 dny	16.08. 20	13.10. 20
31	8	Potrubí	59 dny	07.09. 20	04.11. 20
32	9	Ostatní konstrukce a práce	27 dny	16.07. 20	16.11. 20
33	302	**Přeložka výtlaku kanalizace TESCO**	**47 dny**	**25.08. 20**	**10.10. 20**
34	0	Všeobecné konstrukce a práce	47 dny	25.08. 20	10.10. 20
35	1	Zemní práce	30 dny	29.08. 20	27.09. 20
36	4	Vodorovné konstrukce	9 dny	13.09. 20	21.09. 20
37	8	Potrubí	14 dny	16.09. 20	29.09. 20
38	9	Ostatní konstrukce a práce	16 dny	25.08. 20	07.10. 20
39	303	**Úpravy splaškové kanalizace**	**55 dny**	**15.08. 20**	**08.10. 20**
40	0	Všeobecné konstrukce a práce	55 dny	15.08. 20	08.10. 20
41	1	Zemní práce	35 dny	20.08. 20	03.10. 20
42	4	Vodorovné konstrukce	15 dny	30.08. 20	13.09. 20
43	8	Potrubí	29 dny	04.09. 20	02.10. 20
44	9	Ostatní konstrukce a práce	15 dny	15.08. 20	06.10. 20
45	351.1	**Přeložka vodovodu**	**71 dny**	**16.07. 20**	**24.09. 20**
46	0	Všeobecné konstrukce a práce	71 dny	16.07. 20	24.09. 20
47	1	Zemní práce	54 dny	20.07. 20	21.09. 20
48	4	Vodorovné konstrukce	40 dny	03.08. 20	11.09. 20
49	8	Potrubí	33 dny	16.08. 20	17.09. 20
50	9	Ostatní konstrukce a práce	18 dny	16.07. 20	21.09. 20
51	501.1	**Přeložka plynovodu, ul. Komenského**	**84 dny**	**19.07. 20**	**10.10. 20**
52	0	Všeobecné konstrukce a práce	84 dny	19.07. 20	10.10. 20
53	1	Zemní práce	62 dny	23.07. 20	02.10. 20
54	8	Potrubí	28 dny	10.08. 20	06.09. 20
55	9	Ostatní práce	19 dny	20.07. 20	10.10. 20
56	501.2	**Přeložka plynovodu, ul. Vídeňská**	**70 dny**	**23.08. 20**	**31.10. 20**
57	0	Všeobecné konstrukce a práce	70 dny	23.08. 20	31.10. 20
58	1	Zemní práce	52 dny	26.08. 20	26.10. 20
59	8	Potrubí	21 dny	17.09. 20	07.10. 20

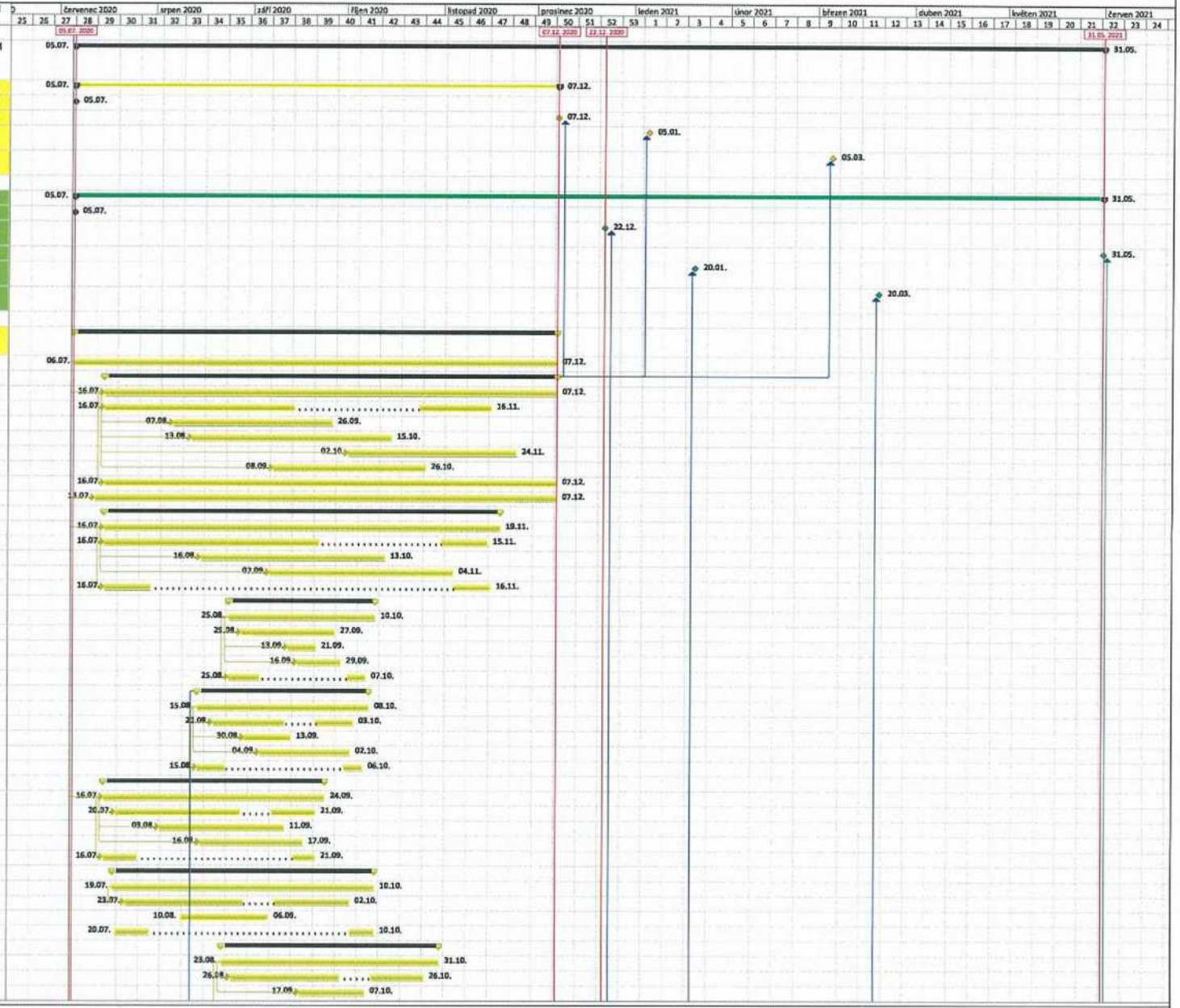

V Brně 29.05.2020

HARMONOGRAM PRACÍ VĚCNÝ
Příl. č. 2 OP

Objednatel: Správa a údržba silnic Jih kraje

Objednatel: Město Pohořelice

ID	Kód	Název úkolu	Doba trvání	Zahájení	Dokončení
60	9	Ostatní práce	15 dny	23.08. 20	31.10. 20
61					
62	1	Pohořelice - Okružní křižovatka, Objednatel Město Pohořelice	330 dny	06.07. 20	31.05. 21
63	0	**Vedlejší a ostatní náklady**	330 dny	06.07. 20	31.05. 21
64	001	**Přesun Božích muk**	**35 dny**	**21.07. 20**	**24.08. 20**
65	0	Všeobecné konstrukce a práce	35 dny	21.07. 20	24.08. 20
66	1	Zemní práce	12 dny	21.07. 20	23.08. 20
67	2	Základy	10 dny	26.07. 20	04.08. 20
68	3	Svislé konstrukce	12 dny	31.07. 20	11.08. 20
69	6	Úpravy povrchů, podlahy, výplně otvorů	12 dny	07.08. 20	18.08. 20
70	7	Přidružená stavební výroba	18 dny	04.08. 20	21.08. 20
71	9	Ostatní konstrukce a práce	12 dny	21.07. 20	01.08. 20
72	102	**Úprava ulice Sportovní**	**155 dny**	**21.07. 20**	**22.12. 20**
73	0	Všeobecné konstrukce a práce	155 dny	21.07. 20	22.12. 20
74	1	Zemní práce	115 dny	21.07. 20	12.11. 20
75	2	Základy	65 dny	28.08. 20	31.10. 20
76	4	Vodorovné konstrukce	84 dny	19.09. 20	11.12. 20
77	5	Komunikace	28 dny	20.11. 20	17.12. 20
78	8	Potrubí	54 dny	07.10. 20	29.11. 20
79	9	Ostatní konstrukce a práce	155 dny	21.07. 20	22.12. 20
80	151	**Chodníky a odstavná stání**	**134 dny**	**11.08. 20**	**22.12. 20**
81	0	Všeobecné konstrukce a práce	134 dny	11.08. 20	22.12. 20
82	1	Zemní práce	89 dny	11.08. 20	09.12. 20
83	2	Základy	28 dny	14.09. 20	11.10. 20
84	4	Vodorovné konstrukce	75 dny	27.09. 20	10.12. 20
85	5	Komunikace	27 dny	11.11. 20	07.12. 20
86	7	Přidružená stavební výroba	22 dny	27.11. 20	18.12. 20
87	8	Potrubí	54 dny	24.10. 20	16.12. 20
88	9	Ostatní konstrukce a práce	134 dny	11.08. 20	22.12. 20
89	192	**Dopravně inženýrská opatření pro ul. Sportovní**	**160 dny**	**16.07. 20**	**22.12. 20**
90	351.2	**Přeložka vodovodu**	**58 dny**	**07.09. 20**	**03.11. 20**
91	0	Všeobecné konstrukce a práce	43 dny	07.09. 20	19.10. 20
92	1	Zemní práce	30 dny	07.09. 20	16.10. 20
93	4	Vodorovné konstrukce	21 dny	02.10. 20	22.10. 20
94	8	Potrubí	22 dny	06.10. 20	27.10. 20
95	9	Ostatní konstrukce a práce	18 dny	17.10. 20	03.11. 20
96	402	**Veřejné osvětlení**	**122 dny**	**19.08. 20**	**18.12. 20**
97	0	Všeobecné konstrukce a práce	122 dny	19.08. 20	18.12. 20
98	1	Zemní práce	78 dny	19.08. 20	06.12. 20
99	2	Základy	33 dny	30.10. 20	01.12. 20
100	7	Přidružená stavební výroba	120 dny	19.08. 20	16.12. 20
101	8	Potrubí	28 dny	18.11. 20	15.12. 20
102	9	Ostatní práce	34 dny	19.08. 20	21.09. 20
103	454	**Přeložka místního rozhlasu**	**32 dny**	**30.08. 20**	**30.09. 20**
104	7	Přidružená stavební výroba	32 dny	30.08. 20	30.09. 20
105	491	**Kamerový systém**	**77 dny**	**29.09. 20**	**14.12. 20**
106	0	Všeobecné konstrukce a práce	77 dny	29.09. 20	14.12. 20
107	1	Zemní práce	51 dny	29.09. 20	06.12. 20
108	2	Základy	22 dny	12.10. 20	02.11. 20
109	4	Vodorovné konstrukce	40 dny	16.10. 20	24.11. 20
110	7	Přidružená stavební výroba	55 dny	17.10. 20	10.12. 20
111	8	Potrubí	21 dny	14.11. 20	04.12. 20
112	9	Ostatní konstrukce a práce	10 dny	30.11. 20	09.12. 20
113	801	**Vegetační úpravy**	**64 dny**	**29.03. 21**	**31.05. 21**
114	1	Zemní práce	64 dny	29.03. 21	31.05. 21
115	9	Ostatní konstrukce a práce	24 dny	12.04. 21	05.05. 21
116	901	**Úprava oplocení**	**109 dny**	**12.10. 20**	**28.01. 21**
117	0	Všeobecné konstrukce a práce	72 dny	12.10. 20	22.12. 20
118	1	Zemní práce	44 dny	01.12. 20	28.01. 21
119	3	Svislé konstrukce	29 dny	12.12. 20	09.01. 21
120	7	Přidružená stavební výroba	27 dny	24.12. 20	19.01. 21
121	9	Ostatní konstrukce a práce	15 dny	12.10. 20	26.10. 20

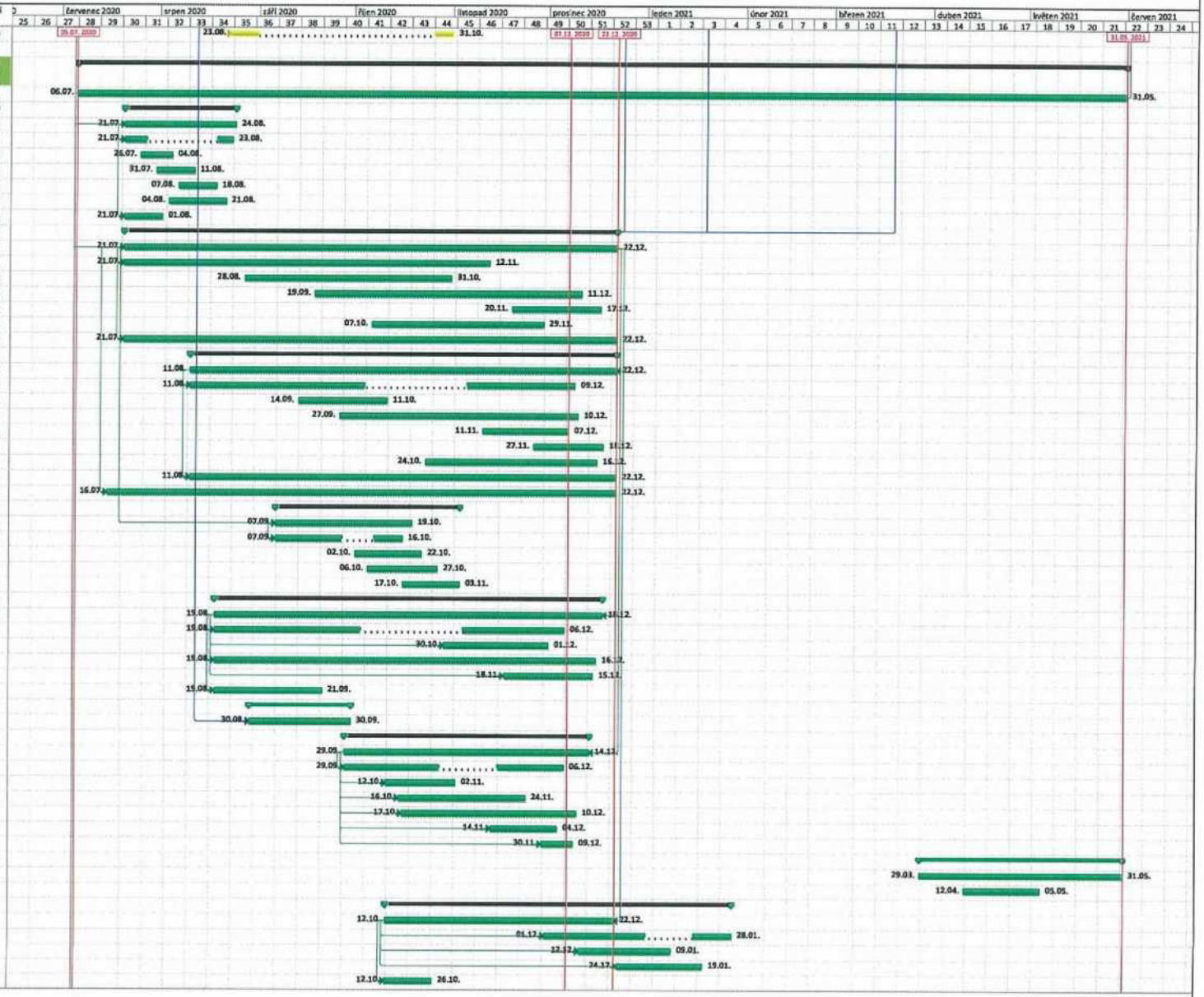

V Brně 29.05.2020