

Česká republika – Státní pozemkový úřad

Sídlo: Husinecká 1024/11a, 130 00 Praha 3

zastoupený Mgr. Romanem Hanzíkem, vedoucím Pobočky Mladá Boleslav

adresa Bělská 151, 293 01 Mladá Boleslav

IČO: 01312774

DIČ: CZ01312774

Bankovní spojení: Česká národní banka

číslo účtu: 140011-3723001/0710

(dále jen „pronajímatel“)

– na straně jedné –

a

Zemědělské družstvo Mečeříž

sídlo: Mečeříž 41, 294 77 Mečeříž

IČO: 00105619

DIČ: CZ00105619

zapsáno v obchodním rejstříku vedeném Městským soudem v Praze, oddíl DrXCVII, vložka 882

osoba oprávněná jednat za právnickou osobu Václav Jelínek, předseda

(dále jen „nájemce“)

– na straně druhé –

uzavírají podle ustanovení § 2201 a násl. zákona č. 89/2012 Sb., občanský zákoník (dále jen „NOZ“), tuto

NÁJEMNÍ SMLOUVU č. 82N14/66

ČI. I

Pronajímatel je ve smyslu zákona č. 503/2012 Sb., o Státním pozemkovém úřadu a o změně některých souvisejících zákonů, ve znění pozdějších předpisů, příslušný hospodařit s těmito pozemky ve vlastnictví státu vedenými u Katastrálního úřadu pro Středočeský kraj, Katastrálního pracoviště Mladá Boleslav:

obec	kat. území	druh evidence	parcela č.	výměra	druh pozemku
Kropáčova Vrutice	Kropáčova Vrutice	KN	st. 133	5	zast. plocha
Kropáčova Vrutice	Kropáčova Vrutice	KN	st. 240	575	zast. plocha
Mečeříž	Mečeříž	KN	st. 209	9	zast. plocha
Mečeříž	Mečeříž	KN	st. 221/4	2024	zast. plocha
Mečeříž	Mečeříž	KN	st. 227	58	zast. plocha

Čl. II

Pronajímatel přenechává nájemci pozemky uvedené v čl. I této smlouvy do užívání za účelem:

- provozování zemědělské výroby.

Čl. III

Nájemce je povinen:

- a) užívat předmět nájmu v souladu s účelem nájmu,
- b) v případě ukončení nájmu uvést předmět nájmu do stavu, ve kterém se nacházel ke dni zahájení nájemního vztahu, pokud se s pronajímatelem nedohodne jinak,
- c) trpět věcná břemena, resp. služebnosti spojené s pozemky, jež jsou předmětem nájmu,
- d) platit v souladu se zákonnou úpravou daň z nemovitých věcí za pozemky, jež jsou předmětem nájmu,

Čl. IV

- 1) Tato smlouva se uzavírá od **11.12.2014** na dobu neurčitou.
- 2) Právní vztah založený touto smlouvou lze ukončit dohodou nebo písemnou výpovědí.
- 3) Nájem lze v souladu s ustanovením § 2231 NOZ vypovědět v tříměsíční výpovědní době, která začíná běžet prvním dnem kalendářního měsíce následujícího po doručení výpovědi druhé smluvní straně.
- 4) Pronajímatel může v souladu s ustanovením § 2232 NOZ vypovědět nájem bez výpovědní doby, jestliže nájemce porušuje zvláště závažným způsobem své povinnosti, a to ke dni doručení výpovědi nájemci.

Čl. V

- 1) Nájemce je povinen platit pronajímateli nájemné.
- 2) Nájemné se platí **ročně pozadu** vždy k 1. 10. běžného roku.
- 3) Roční nájemné se stanovuje dohodou ve výši **13 355,- Kč** (slovy: třinácttisíctřístapadesát pět korun českých).

4) Nájemné bude hrazeno převodem na účet pronajímatele vedený u České národní banky, číslo účtu 140011-3723001/0710, variabilní symbol 8211466.

5) Nájemné za období od účinnosti smlouvy do 30.09.2015 včetně činí **10 757,- Kč** (slovy: desettisícsemdsetpadesátšedm korun českých) a bude uhrazeno 01.10.2015.

Zaplacením se rozumí připsání placené částky na účet pronajímatele.

6) Nedodrží-li nájemce lhůtu pro úhradu nájemného, je povinen podle ustanovení § 1970 NOZ zaplatit pronajímateli úrok z prodlení, a to na účet pronajímatele vedený u České národní banky, číslo účtu 180013-3723001/0710, variabilní symbol 8211466.

7) Prodlení nájemce s úhradou nájemného delší než 60 dnů se považuje za porušení smlouvy zvláště závažným způsobem, které zakládá právo pronajímatele nájem vypovědět bez výpovědní doby (ustanovení § 2228 odst. 4 NOZ).

Čl. VI

Nájemce je oprávněn přenechat pronajaté pozemky, některé z nich nebo jejich části do podnájmu jen s předchozím písemným souhlasem pronajímatele.

Čl. VII

Nájemce bere na vědomí a je srozuměn s tím, že pozemky, které jsou předmětem nájmu dle této smlouvy, mohou být pronajímatelem převedeny na třetí osoby v souladu s jeho dispozičním oprávněním. V případě změny vlastnictví platí ustanovení § 2221 a § 2222 NOZ.

Čl. VIII

1) Smluvní strany se dohodly, že jakékoliv změny a doplňky této smlouvy jsou možné pouze písemnou formou dodatku k této smlouvě, a to na základě dohody smluvních stran.

2) Smluvní strany jsou povinny se vzájemně informovat o jakékoli změně údajů týkajících se jejich specifikace jako smluvní strany této smlouvy, a to nejpozději do 30 dnů ode dne změny.

Čl. IX

Tato smlouva je vyhotovena ve 2 stejnopisech, z nichž každý má platnost originálu. Jeden stejnopis přebírá nájemce a jeden je určen pro pronajímatele.

Čl. X

Tato smlouva nabývá platnosti dnem jejího podpisu smluvními stranami.

Čl. XI

Smluvní strany po přečtení této smlouvy prohlašují, že s jejím obsahem souhlasí a že tato smlouva je shodným projevem jejich vážné a svobodné vůle, a na důkaz toho připojují své podpisy.

V Mladé Boleslavi dne 11.12.2014

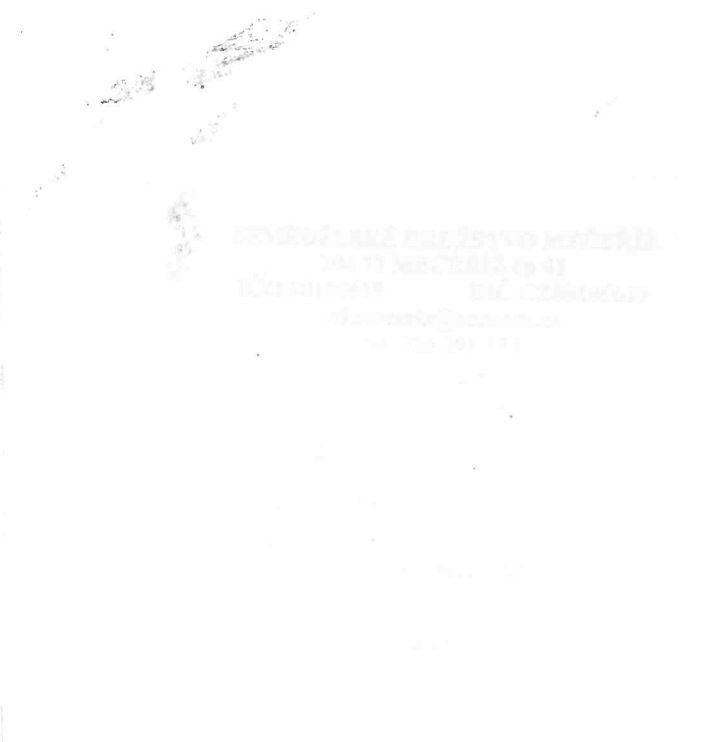
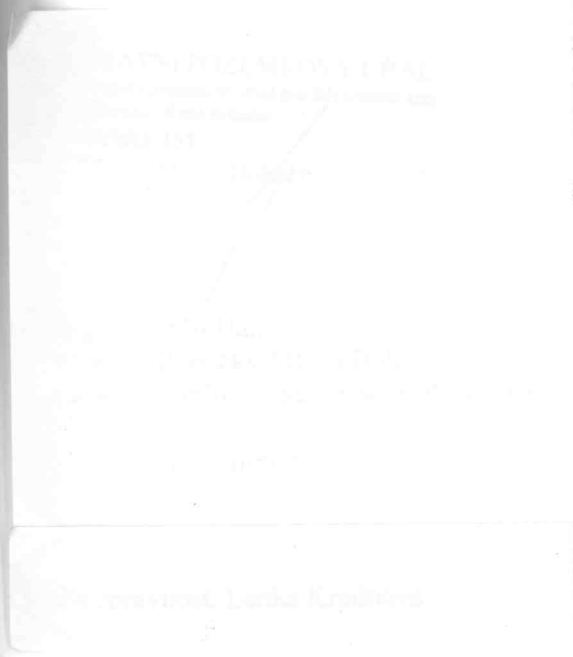

Příloha k nájemní smlouvě č. 82N14/66

Variabilní symbol: 8211466

Uzavřeno: 11.12.2014

Roční nájem:

Zemědělské družstvo

MEČEŘÍŽ

Mečeříž 41

Datum tisku: 20.11.2014

Účinná od: 11.12.2014

13 355 Kč

Mečeříž

Katastr	Parcela	/	Díl	Skup.	Kultura	Číslo LV	Cena za ha [Kč]	Výměra [m2]	%	Nájem [Kč]
Kropáčova Vrutice										
	133	0	0	1	13	10 002	5 000 000	5	1,0	25,00
	240	0	0	1	13	10 002	5 000 000	575	1,0	2 875,00
								580		2 900,00
Mečeříž										
	209	0	0	1	13	10 002	5 000 000	9	1,0	45,00
	221	4	0	1	13	10 002	5 000 000	2 024	1,0	10 120,00
	227	0	0	1	13	10 002	5 000 000	58	1,0	290,00
								2 091		10 455,00
CELKEM:								2 671		13 355 Kč

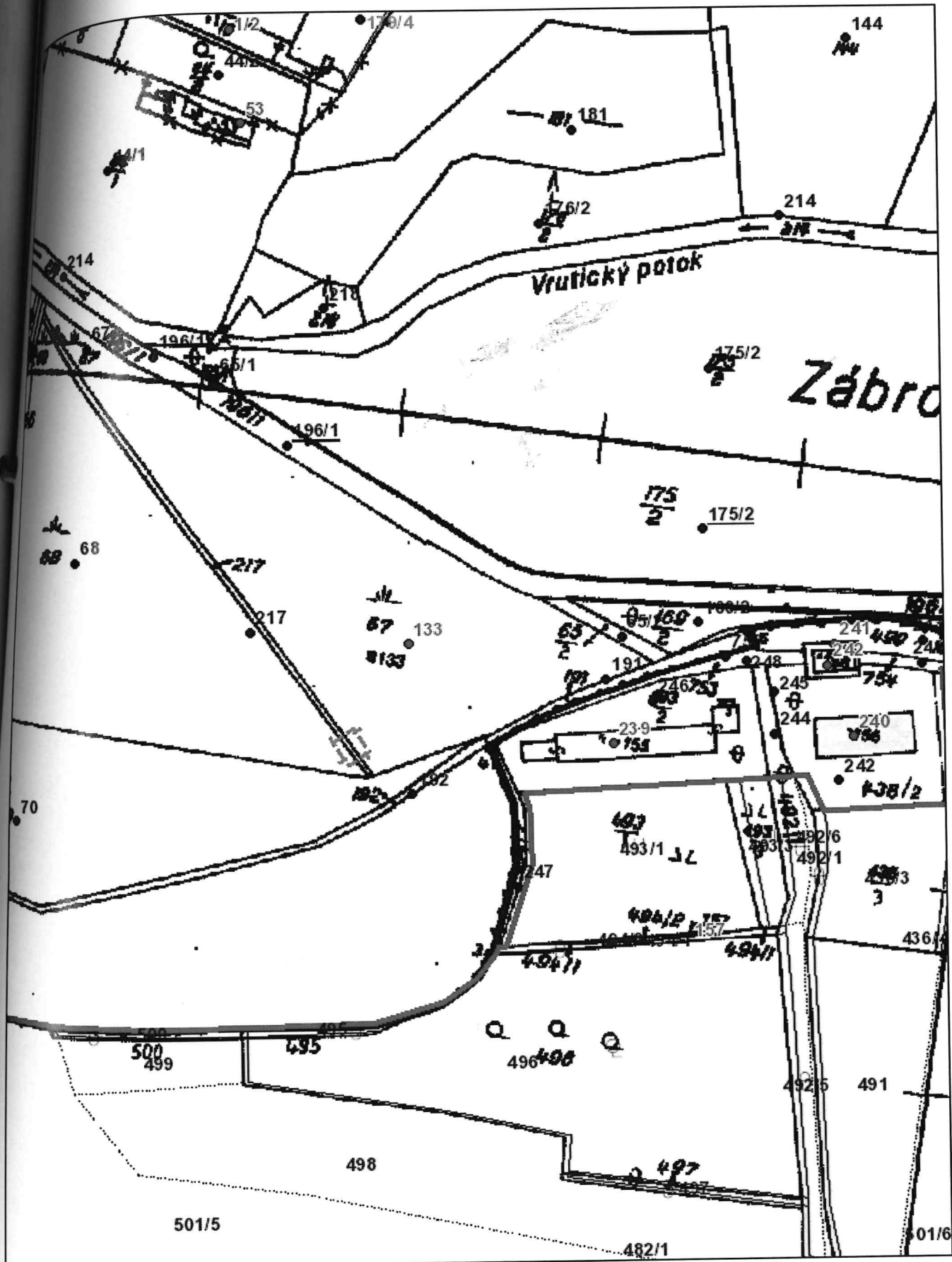

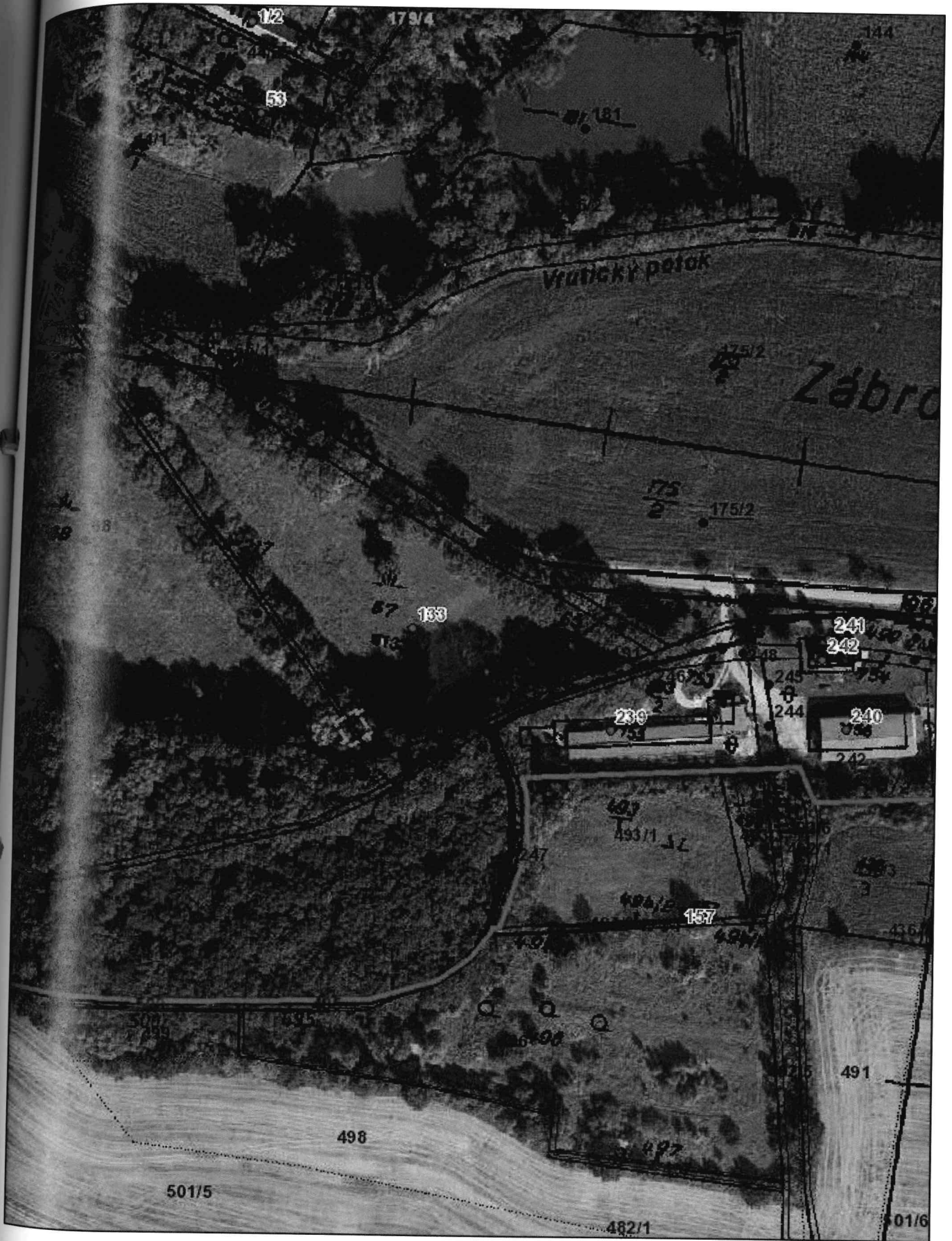

1:2 000

20.11.2014

