

Změnový list číslo 46

Identifikace akce		
Název akce:	IROP - Výstavba areálu Územního odboru Chrudim - Krajské ředitelství policie Pardubického kraje	
Číslo akce SMVS:	CZ.06.1.23/0.0/0.0/16_055/0003564 - část 1	
Objednatel:	ČR - Krajské ředitelství policie Pardubického kraje	
Zhotovitel:	Společnost Chrudim KŘ PČR M+Z, vedoucí společník Metrostav a.s., Divize 9, Praha 8	
Projektant:	KB projekt s.r.o., Lešetín 1/659, 760 01 Zlín	
Předmět změnového listu		
Úpravy skladu civilních zbraní a úprava dveří do serverovny		
Část díla dotčená změnovým listem		
SO 02 - Administrativní objekty A, C		
Popis změny, popis technického řešení		
Původní řešení dle smluvní (tendrové) dokumentace :		
Dveře v objektu C do m. č. 1.11 v objektu C, pozice č. 207/P jsou vybaveny standardním zámkem. Místnost č. 1.10 v objektu A je běžný sklad opatřený standardními dveřmi.		
Nové řešení :		
Dveře v objektu C do m. č. 1.11, pozice č. 207/P budou upraveny a vybaveny elektrickým zámkem. Budou provedeny stavební úpravy místnosti č. 1.10 v objektu A tak, aby bylo možné ji využít jako sklad civilních zbraní. Pro tento typ skladu platí přísnější požadavky než u skladu zbraní služebních. Vstupní, již osazené dveře, budou vyměněny za trezorové. Trezorové dveře budou osazené do pomocného ocelového rámu. Stávající příčky budou z vnitřní strany místnosti opatřeny bezpečnostní předstěnou, např. Knauf W 623 -RC3. Potrubí vedené pod stropem bude zakryto SDK kastlíkem.		
Zdůvodnění změny :		
Požadavek uživatele.		
Vliv změny na výkresovou dokumentaci :		
Ano		
Záznamy o změně ve stavebním deníku a zápisech z KD:		
Zápis z KD č. 41, body 41/1 a 41/6, ze dne 16.4.2020.		
Předpokládaný vliv na termín, kvalitu, cenu díla :		
Vliv na termín: není		
Vliv na kvalitu díla: není		
Vliv na cenu: navýšení o 293 267,12 Kč bez DPH		
Přípočty k ceně díla bez DPH:		293 267,12 Kč
Odpočty z ceny díla bez DPH:		0,00 Kč
Celkový vliv na změnu ceny díla bez DPH:		293 267,12 Kč
DPH		61 586,10 Kč
Celkový vliv na změnu ceny díla včetně DPH:		354 853,22 Kč
Přílohy: položkový rozpočet změny č.46		
Za zhotovitele:	Za projektanta:	Za technický dozor investora:

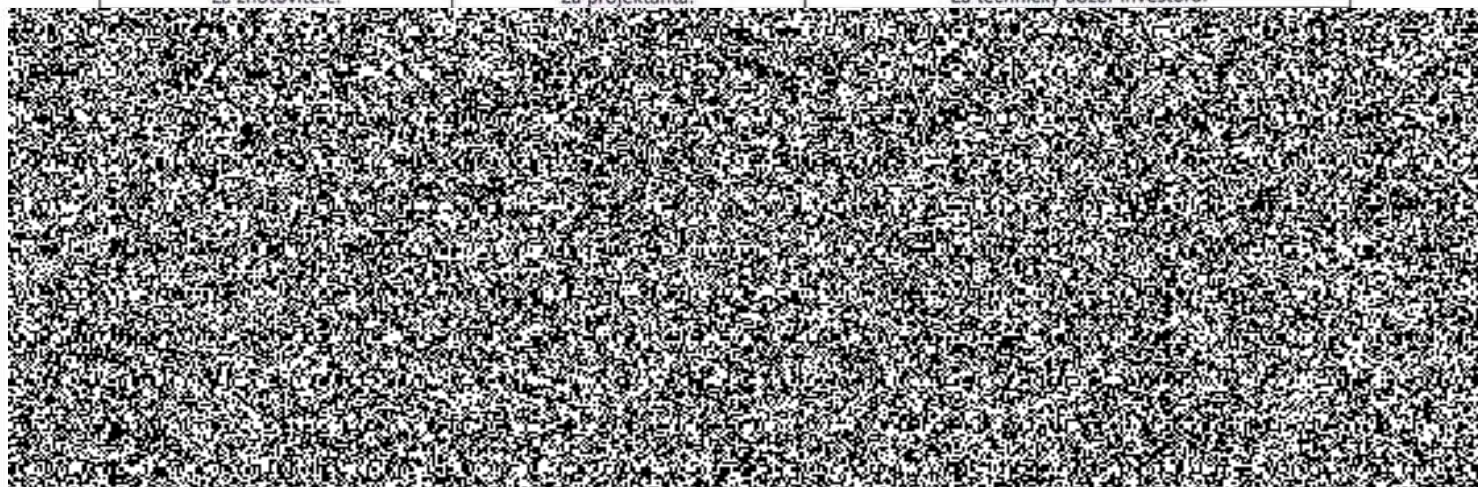

REKAPITULACE OBJEKTŮ STAVBY A SOUPISŮ PRACÍ

Kód: 2017/014

Stavba: Výstavba areálu ÚO a OOP Chrudim

Místo: Chrudim

Datum:

22.03.2018

Zadavatel: Krajské ředitelství policie Pardubického kraje
Uchazeč: Metrostav a.s., Koželužská 2450/4, Praha 8

Projektant:

KB projekt, s.r.o.

Kód	Objekt, Soupis prací	Cena bez DPH [CZK]	Cena s DPH [CZK]	Typ
Náklady stavby celkem		293 267,12	354 853,22	
2017/014-2	Výstavba areálu ÚO a OOP Chrudim	293 267,12	354 853,22	STA
2017/014-2-01	SO 01-Příprava území			Soupis
2017/014-2-02	SO 02-Administrativní objekty-A,B,C	293 267,12	354 853,22	Soupis
2017/014-2-02A	SO 02-Administrativní objekt A	271 515,09	328 533,26	Soupis
2017/014-2-02A-1	SO 02-obj.A-Architektonické a stavebně-technické řešení	266 479,41	322 440,09	Soupis
2017/014-2-02A-2	SO 02-obj.A-Technika prostředí staveb	5 035,68	6 093,17	Soupis
2017/014-2-02A-2-1	SO 02-obj.A-Zařízení zdravotně technických instalací			Soupis
2017/014-2-02A-2-2	SO 02-obj.A-Zařízení pro vytápění staveb	2 293,68	2 775,35	Soupis
2017/014-2-02A-2-3	SO 02-obj.A-Zařízení vzduchotechniky			Soupis
2017/014-2-02A-2-4	SO 02-obj.A-Zařízení silnoproudé elektrotechniky vč.hromosvodu a uzemnění	2 742,00	3 317,82	Soupis
2017/014-2-02B	SO 02-Administrativní objekt B			Soupis
2017/014-2-02B-1	SO 02-obj.B-Architektonické a stavebně-technické řešení			Soupis
2017/014-2-02B-2	SO 02-obj.B-Technika prostředí staveb			Soupis
2017/014-2-02B-2-1	SO 02-obj.B-Zařízení zdravotně technických instalací			Soupis
2017/014-2-02B-2-2	SO 02-obj.B-Zařízení pro vytápění staveb			Soupis
2017/014-2-02B-2-3	SO 02-obj.B-Zařízení vzduchotechniky			Soupis
2017/014-2-02B-2-4	SO 02-obj.B-Zařízení silnoproudé elektrotechniky vč.hromosvodu a uzemnění			Soupis
2017/043-2-02C	SO 02-Administrativní objekt C	21 752,03	26 319,96	Soupis
2017/014-2-02C-1	SO 02-obj.C-Architektonické a stavebně-technické řešení	21 752,03	26 319,96	Soupis
2017/014-2-02C-2	SO 02-obj.C-Technika prostředí staveb			Soupis
2017/014-2-02C-2-1	SO 02-obj.C-Zařízení zdravotně technických instalací			Soupis
2017/014-2-02C-2-2	SO 02-obj.C-Zařízení pro vytápění staveb			Soupis
2017/014-2-02C-2-3	SO 02-obj.C-Zařízení vzduchotechniky			Soupis
2017/014-2-02C-2-4	SO 02-obj.C-Zařízení silnoproudé elektrotechniky vč.hromosvodu a uzemnění			Soupis
2017/014-2-02C-2-5	SO 02-obj.C-Měření a regulace			Soupis
2017/014-2-03	SO 03-Mytí vozidel-D			Soupis
2017/014-2-03-1	SO 03-obj.D-Architektonické a stavebně-technické řešení			Soupis
2017/043-2-03-2	SO 03-obj.D-Technika prostředí staveb			Soupis
2017/014-2-03-2-1	SO 03-obj.D-Zařízení zdravotně technických instalací			Soupis
2017/014-2-03-2-2	SO 03-obj.D-Zařízení pro vytápění staveb			Soupis
2017/014-2-03-2-3	SO 03-obj.D-Zařízení vzduchotechniky			Soupis



2017/014-2-03-2-4	SO 03-obj. D-Zařízení silnoproudé elektrotechniky vč.hromosvodu a uzemnění	Soupis
2017/014-2-04	SO 04-Technická ošetřovna vozidel-E	Soupis
2017/014-2-04-1	SO 04-obj. E-Architektonické a stavebně-technické řešení	Soupis
2017/014-2-04-2	SO 04-obj. E-Technika prostředí staveb	Soupis
2017/014-2-04-2-1	SO 04-obj. E-Zařízení zdravotně technických instalací	Soupis
2017/014-2-04-2-2	SO 04-obj. E-Zařízení pro vytápění staveb	Soupis
2017/014-2-04-2-3	SO 04-obj. E-Zařízení vzduchotechniky	Soupis
2017/014-2-04-2-4	SO 04-obj. E-Zařízení silnoproudé elektrotechniky vč.hromosvodu a uzemnění	Soupis
2017/014-2-05	SO 05-Objekt kynologie-F	Soupis
2017/014-2-05-1	SO 05-obj. F-Architektonické a stavebně-technické řešení	Soupis
2017/014-2-05-2	SO 02-obj. F-Technika prostředí staveb	Soupis
2017/014-2-05-2-1	SO 05-obj. F-Zařízení zdravotně technických instalací	Soupis
2017/014-2-05-2-2	SO 05-obj. F-Zařízení pro vytápění staveb	Soupis
2017/014-2-05-2-3	SO 05-obj. F-Zařízení vzduchotechniky	Soupis
2017/014-2-05-2-4	SO 05-obj. F-Zařízení silnoproudé elektrotechniky vč.hromosvodu a uzemnění	Soupis
2017/014-2-06	SO 06-Přeložka vodovodu	Soupis
2017/014-2-07	SO 07-Připojka vodovodu	Soupis
2017/014-2-08	SO 08-Připojka kanalizace	Soupis
2017/014-2-09	SO 09-Připojka teplovodu	Soupis
2017/014-2-10	SO 10-Připojka nn	Soupis
2017/014-2-11	SO 11-Venkovní areálové osvětlení	Soupis
2017/014-2-12	SO 12-Přeložka VO a zrušení rozvodů nn	Soupis
2017/014-2-13	SO 13-Zpevněné plochy, oplocení, sadové úpravy	Soupis
2017/014-2-13-1	SO 13-Zpevněné plochy	Soupis
2017/014-2-13-2	SO 13-Oplocení	Soupis
2017/014-2-13-3	SO 13-Sadové úpravy	Soupis
2017/014-2-PS01	PS 01-Motorgenerátor	Soupis
2017/014-2-PS02	PS 02-Technologie výdejny jídel	Soupis
2017/014-2-PS05	PS 05-Benzinová stanice	Soupis
2017/014-2-VON	Vedlejší a ostatní náklady	Soupis

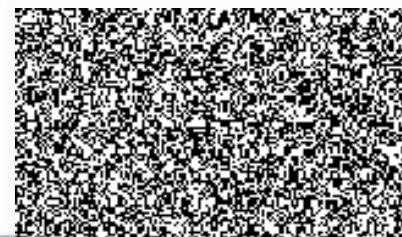

REKAPITULACE ČLENĚNÍ SOUPISU PRACÍ

Stavba:

Výstavba areálu ÚO a OOP Chrudim

Objekt:

2017/014-2 - Výstavba areálu ÚO a OOP Chrudim

Šoupki:

2017/014-2-02 - SO 02 - Administrativní objekty A,B,C

Úroveň 4:

2017/014-2-02A-1 - SO 02-obj.A-Architektonické a stavebně-technické řešení

Místo:

Chrudim

Datum:

22.03.2018

Zadavatel:

Krajské ředitelství policie Pardubického kraje

Projektant:

KB projekt, s.r.o.

Uchazeč:

Metrostav a.s., Koželužská 2450/4, Praha 8

Kód dílu - Popis

Cena celkem [CZK]

Náklady soupisu celkem

266 479,41

Přípočty

HSV - Práce a dodávky HSV	4 212,05
1 - Zemní práce	
2 - Zakládání	
3 - Svislé a kompletní konstrukce	
4 - Vodorovné konstrukce	
6 - Úpravy povrchů, podlahy a osazování výplní	
8 - Trubní vedení	
9 - Ostatní konstrukce a práce, bourání	4 211,56
998 - Přesun hmot	0,49
PSV - Práce a dodávky PSV	262 267,36
711 - Izolace proti vodě, vlhkosti a plynům	
712 - Povlakové krytiny	
713 - Izolace tepelné	
714 - Akustická a protiotřesová opatření	
727 - Zdravotechnika - požární ochrana	
762 - Konstrukce tesařské	
763 - Konstrukce suché výstavby	158 855,54
764 - Konstrukce klempířské	
766 - Konstrukce truhlářské	
767 - Konstrukce zámečnické	100 978,50
771 - Podlahy z dlaždic	
776 - Podlahy povlakové	
777 - Podlahy lité	
781 - Dokončovací práce - obklady	
783 - Dokončovací práce - nátěry	
784 - Dokončovací práce - malby a tapety	2 433,32
M - Práce a dodávky M	
33-M - Montáže dopr.zařiz.,sklad. zař. a váh	
N00 - Záchytný a zádržný systém	
N01 - Záchytný a zádržný systém	

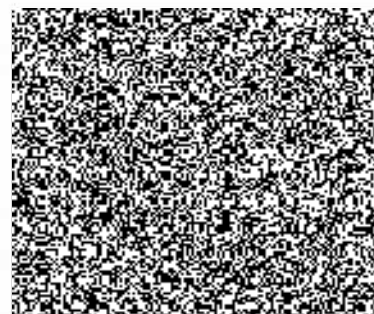

SOUPIS PRACÍ

Stavba: Vytavba areálu ÚO a OOP Chrudim
 Objekt: 2017/014-2 - Vytavba areálu ÚO a OOP Chrudim
 Soutěž: 2017/014-2/02 - SO 02 - Administrativní objekty A,B,C
 Úroveň 4:

2017/014-2-02A-1 - SO 02-obj.A-Architektonické a stavebně-technické řešení

Místo: Chrudim Datum: 22.03.2018
 Zadavatel: Krajské ředitelství policie Pardubického kraje Projektant: KB projekt, s.r.o.
 Úchazeč: Metrostav a.s., Koželužská 2450/4, Praha B

PČ	Typ	Kód	Popis	MJ	Množství	J.cena [CZK]	Cena celkem [CZK]	Cenová soustava
----	-----	-----	-------	----	----------	--------------	-------------------	-----------------

Náklady soupisu celkem

266 479,41

D HSV Práce a dodávky HSV 4 212,05

D 9 Ostatní konstrukce a práce, bourání 4 211,56

168	K	949101111	Lešení pomocné pracovní pro objekty pozemních staveb pro zatížení do 150 kg/m ² , o výšce lešeníové podlahy do 1,9 m	m ²	18,600	16,63	309,32	SoD
-----	---	-----------	---	----------------	--------	-------	--------	-----

W "pro SDK"
 W "1,10' 2'(6,2+2,8)" 18,600
 W Mezisoučet 18,600

179	K	95-01.1	Zednická výpomoc pro ZTI,ÚT,EL,VZT (sekání,drážky) vč.jejich zpětného zapravení,odvozu,likvidace a poplatku za suť	hod	16,000	243,89	3 902,24	SoD
-----	---	---------	--	-----	--------	--------	----------	-----

D 998 Přesun hmot 0,49

190	K	998012103	Přesun hmot pro budovy občanské výstavby, bydlení, výrobu a služby s nosnou svislou konstrukcí monolitickou betonovou tyčovou s vyzdíváním obvodovým pláštěm vodorovná dopravní vzdálenost do 100 m pro budovy výšky přes 12 do 24 m	t	0,002	245,36	0,49	SoD
-----	---	-----------	--	---	-------	--------	------	-----

D PSV Práce a dodávky PSV 262 267,36

D 763 Konstrukce suché výstavby 158 855,54

763	K	763123213R	SDK stěna předřazená bezpečnostní RC3 tl 200 mm 2x plech tl.0,8mm zdvojený profil CW+UW75 desky 4xGKB 12,5 bez izolace	m ²	67,890	2 099,42	142 529,62	
-----	---	------------	--	----------------	--------	----------	------------	--

W "1.np.1,10' 2'(6,5+2,8)"3,65 67,890
 W Mezisoučet 67,890

272	K	763131411	Podhled ze sádrokartonových desek dvouvrstvá zavěšená spodní konstrukce z ocelových profilů CD, UD jednoduše opláštěná deskou standardní A, tl. 12,5 mm, bez TI	m ²	0,924	609,73	563,39	SoD
-----	---	-----------	---	----------------	-------	--------	--------	-----

W SDK kastlíky pro zakrytí potrubí - doplnění v m.č. 1.10 0,924
 W "1,74'2,53'0,21" 0,924
 W Mezisoučet 0,924

273	K	763131714	Podhled ze sádrokartonových desek ostatní práce a konstrukce na podhledech ze sádrokartonových desek základní penetrační nátěr	m ²	0,924	28,27	26,12	SoD
-----	---	-----------	--	----------------	-------	-------	-------	-----

W ditto SDK kastlíky pro zakrytí potrubí - doplnění v m.č. 1.10 0,924
 W Mezisoučet 0,924

279	K	998763303	Přesun hmot pro konstrukce montované z desek sádrokartonových, sádrovláknitých, cementovláknitých nebo cementových stanovený z hmotnosti přesunovaného materiálu vodorovná dopravní vzdálenost do 50 m v objektech výšky přes 12 do 24 m	t	3,889	4 046,39	15 736,41	SoD
-----	---	-----------	--	---	-------	----------	-----------	-----

D 767 Konstrukce zámečnické 100 978,50

46-1	K	767-001	Bezpečnostní dveře T-SAFE TDV 80 M 900 x 1970	ks	1,000	59 337,50	59 337,50	
------	---	---------	---	----	-------	-----------	-----------	--

46-2	K	767-002	Bezpečnostní zárubeň rámová na kotvení do připraveného rámu	ks	1,000	4 937,50	4 937,50	
------	---	---------	---	----	-------	----------	----------	--

46-3	K	767-003	Oboustranné otvírání (klika z obou stran)	ks	1,000	4 375,00	4 375,00	
------	---	---------	---	----	-------	----------	----------	--

46-5	K	HZS2132	Hodinové zúčtovací sazby profesí PSV, zámečnick odborný	hod	22,000	403,00	8 866,00	CS ÚRS 2020 01
------	---	---------	---	-----	--------	--------	----------	----------------

46-6	K	767-006	Dodávka rámové konstrukce - H RÁM (100x100x3 mm vč. kotevního materiálu)	ks	1,000	9 000,00	9 000,00	
------	---	---------	--	----	-------	----------	----------	--

46-7	K	767-007	Montáž rámové konstrukce	ks	1,000	2 750,00	2 750,00	
------	---	---------	--------------------------	----	-------	----------	----------	--

46-8	K	767-008	Pomocný materiál	ks	1,000	875,00	875,00	
------	---	---------	------------------	----	-------	--------	--------	--

46-9	K	767-009	Druhý zámek mechanický kombinační LaGard nebo SARGENT	ks	1,000	4 437,50	4 437,50	
------	---	---------	---	----	-------	----------	----------	--

46-10	K	767-010	Doprava a manipulace	ks	1,000	5 250,00	5 250,00	
-------	---	---------	----------------------	----	-------	----------	----------	--

389	K	9987672-01	Přesun hmot pro zámečnické konstrukce vodorovná dopravní vzdálenost do 50 m v objektech výšky přes 12 do 24 m	ks	0,005	230 000,00	1 150,00	SoD
-----	---	------------	---	----	-------	------------	----------	-----

D 784 Dokončovací práce - malby a tapety 2 433,32

461	K	784181101	Penetrace podkladu jednonásobná základní akrylátová v místnostech výšky do 3,80 m	m ²	67,890	8,87	602,18	SoD
-----	---	-----------	---	----------------	--------	------	--------	-----

W "1.NP" 67,890
 W "1,10' 2'(6,2+2,8)"3,65 67,890
 W Mezisoučet 67,890

463	K	784221101	Malby z malířských směsí oteruvzdorných za sucha dvojnásobné, bílé za sucha oteruvzdorné době v místnostech výšky do 3,80 m	m ²	68,814	26,61	1 831,14	SoD
-----	---	-----------	---	----------------	--------	-------	----------	-----

W "ditto penetrace stěn" 67,890 67,890
 W "ditto penetrace podhledu" 0,924 0,924
 W Mezisoučet 68,814

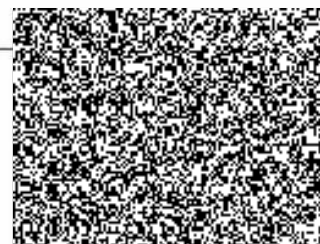

REKAPITULACE ČLENĚNÍ SOUPISU PRACÍ

Stavba:

Výstavba areálu ÚO a ODP Chrudim

Objekt:

2017/014-2 - Výstavba areálu ÚO a ODP Chrudim

Souprava:

2017/014.2.02 - SO 02-Administrativní objekty A,B,C

Úroveň 5:

2017/014-2-02A-2-2 - SO 02-obj.A-Zařízení pro vytápění staveb

Místo:

Chrudim

Datum:

22.03.2018

Zadavatel:

Krajské ředitelství policie Pardubického kraje

Projektant:

KB projekt, s.r.o.

Uchazeč:

Metrostav a.s., Koželužská 2450/4, Praha 8

Kód dílu - Popis

Cena celkem [CZK]

Náklady soupisu celkem

2 293,68

Připočty

90 - Hodinové zúčtovací sazby (HZS)	2 293,68
713 - Izolace tepelné	
733 - Rozvod potrubí	
734 - Armatury	
735 - Otopná tělesa	
736 - Plastové rozvody	
767 - Konstrukce doplňkové stavební (zámečnické)	
783 - Nátěry	
713 - Izolace tepelné	
733 - Rozvod potrubí	
734 - Armatury	
735 - Otopná tělesa	
736 - Plastové rozvody	
767 - Konstrukce doplňkové stavební (zámečnické)	

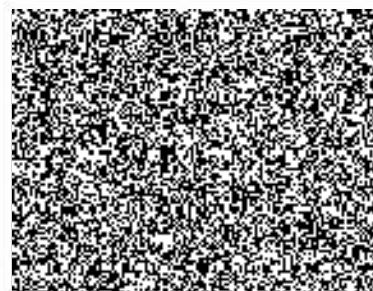

SOUPIS PRACÍ

Stavba: Vytavba areálu ÚO a ODP Chrudim
Objekt: 2017/014-2 - Vytavba areálu ÚO a ODP Chrudim
Soupis: 2017/014-2-02 - SO 02 - administrativní objekty - A.B.C.
Úroveň 5:

2017/014-2-02A-2-2 - SO 02-obj.A-Zařízení pro vytápění staveb

Místo: Chrudim Datum: 22.03.2018
Zadavatel: Krajské ředitelství policie Pardubického kraje Projektant: KB projekt, s.r.o.
Uchazeč: Metrostav a.s., Koželužská 2450/4, Praha 8

PČ	Typ	Kód	Popis	MJ	Množství	J.cena [CZK]	Cena celkem [CZK]	Cenová soustava
Náklady soupisu celkem							2 293,68	
D	90	Hodinové zúčtovací sazby (HZS)					2 293,68	
1	K	904	R02	Hzs-v rámci montaz.praci	h	8,000	286,71	2 293,68 SoD

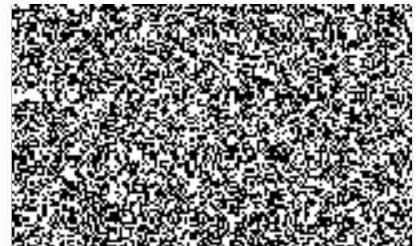

REKAPITULACE ČLENĚNÍ SOUPISU PRACÍ

Stavba:

Výstavba areálu ÚO a OOP Chrudim

Objekt:

2017/014-2 - Výstavba areálu ÚO a OOP Chrudim

Soupis:

2017/014-2-02 - SO 02-administrativní objekty-a,B,C

Úroveň 5:

2017/014-2-02A-2-4 - SO 02-obj.A-Zařízení silnoproudé elektrotechniky vč.hromosvodu a

Místo:

Chrudim

Datum:

22.03.2018

Zadavatel:

Krajské ředitelství policie Pardubického kraje

Projektant:

KB projekt, s.r.o.

Uchazeč:

Metrostav a.s., Koželužská 2450/4, Praha 8

Kód dílu - Popis

Cena celkem [CZK]

Náklady soupisu celkem

2 742,00

Přípočty

D1 - Dodávky

D2 - Elektromontáže

2 742,00

D3 - Svítidla-viz v.č.05.1-13 až 22

D4 - Nouzové osvětlení, viz v.č.05.1-13 až 22, 31

D5 - Spínače, zásuvky, instalační materiál, viz v.č.05.1-02 až 07

D6 - Kabely, úložné konstrukce, viz v.č.05.1-30 až 48

D7 - Hromosvod, uzemnění viz v.č.05.1-23,24

D8 - Protipožární ucpávky, vodotěsné prostupy

D9 - Hodinové zúčtovací sazby

2 742,00

D10 - Zemní práce

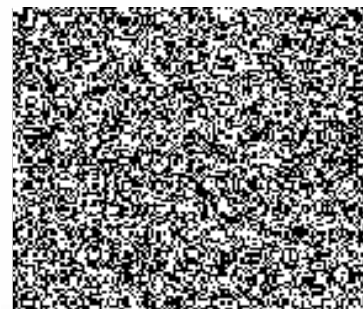

SOUPIS PRACÍ

Stavba:

Výstavba areálu ÚO a OOP Chrudim

Objekt:

Z017/014-2 - Výstavba areálu ÚO a OOP Chrudim

Soupis:

Z017/014-2-02 - SO 02-Administrativní objekty-A,B,C

Úroveň 3:

2017/014-2-02A-2-4 - SO 02-obj.A-Zařízení silnoproudé elektrotechniky vč.hromosvodu a

Místo:

Chrudim

Datum:

22.03.2018

Zadavatel:

Krajské ředitelství policie Pardubického kraje

Projektant:

KB projekt, s.r.o.

Uchazeč:

Metrostav a.s., Koželužská 2450/4, Praha 8

PC	Typ	Kód	Popis	MJ	Množství	J.cena [CZK]	Cena celkem [CZK]	Cenová soustava
Náklady soupisu celkem							2 742,00	
D	D2		Elektromontáže				2 742,00	
D	D9		Hodinové zúčtovací sazby				2 742,00	
ZL 18/9	HZS2222		Hodinová zúčtovací sazba elektrikář odborný	hod	6,000	457,00	2 742,00	SoD

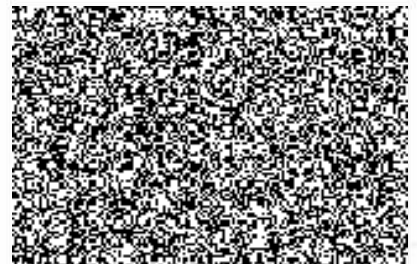

REKAPITULACE ČLENĚNÍ SOUPISU PRACÍ

Stavba: Vystavba areálu ÚO a OOP Chrudim
Objekt: 2017/014-2 - Vystavba areálu ÚO a OOP Chrudim
Soupis: 2017/014-2-02 - SO 02-Administrativní objekty-A,B,C
Úroveň 4:

2017/014-2-02C-1 - SO 02-obj.C-Architektonické a stavebně-technické řešení

Místo: Chrudim
Zadavatel: Krajské ředitelství policie Pardubického kraje
Uchazeč: Metrostav a.s., Koželužská 2450/4, Praha 8

Datum: 22.03.2018
Projektant: KB projekt, s.r.o.

Kód dílu - Popis

Cena celkem [CZK]

Náklady soupisu celkem

21 752,03

Přípočty

HSV - Práce a dodávky HSV

1 - Zemní práce

2 - Zakládání

3 - Svislé a kompletní konstrukce

4 - Vodorovné konstrukce

5 - Komunikace pozemní

6 - Úpravy povrchů, podlahy a osazování výplní

8 - Trubní vedení

9 - Ostatní konstrukce a práce, bourání

998 - Přesun hmot

PSV - Práce a dodávky PSV

21 752,03

711 - Izolace proti vodě, vlhkosti a plynům

712 - Povlakové krytiny

713 - Izolace tepelné

714 - Akustická a protiotřesová opatření

727 - Zdravotechnika - požární ochrana

762 - Konstrukce tesařské

763 - Konstrukce suché výstavby

764 - Konstrukce klempířské

766 - Konstrukce truhlářské

21 752,03

767 - Konstrukce zámečnické

771 - Podlahy z dlaždic

776 - Podlahy povlakové

777 - Podlahy lité

781 - Dokončovací práce - obklady

783 - Dokončovací práce - nátěry

784 - Dokončovací práce - malby a tapety

M - Práce a dodávky M

33-M - Montáže dopr.zařiz.,sklad. zař. a váh

N00 - Záchytný a zádržný systém

N01 - Záchytný a zádržný systém

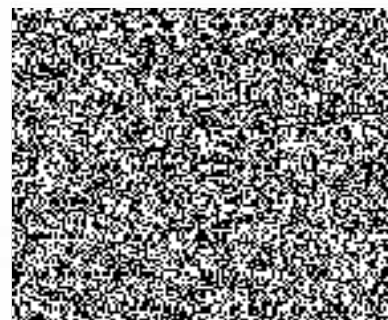

SOUPIS PRACÍ

Stavba: Vystavba areálu ÚO a ODP Chrudim
Objekt: 2017/014-2 - Vystavba areálu ÚO a ODP Chrudim
Soupis: 2017/014-2-02 - SO 02-administrativní objekty-A,B,C
Úroveň 4:

2017/014-2-02C-1 - SO 02-obj.C-Architektonické a stavebně-technické řešení

Místo: Chrudim Datum: 22.03.2018
Zadavatel: Krajské ředitelství policie Pardubického kraje Projektant: KB projekt, s.r.o.
Uchazeč: Metrostav a.s., Koželužská 2450/4, Praha 8

PČ	Typ	Kód	Popis	MJ	Množství	J.cena [CZK]	Cena celkem [CZK]	Cenová soustava
Náklady soupisu celkem							21 752,03	
D	PSV		Práce a dodávky PSV				21 752,03	
D	766		Konstrukce truhlářské				21 752,03	
298a		766-207	207-Dveře vn.hl.pl. 900/1970mm - ÚPRAVA	ks	1,000	21 619,00	21 619,00	
			<i>poznámka k položce:</i> ÚPRAVA DVEŘÍ, OSAZENÍ ELEKTRICKÉHO ZAMKU, KABELOVÁ PRŮCHODKA					
309	K	998766-03	Přesun hmot pro konstrukce truhlářské vodorovná dopravní vzdálenost do 50 m v objektech výškv přes 6 do 12 m	ks	0,008	16 629,00	133,03	

