

Níže uvedeného dne, měsíce a roku uzavřely tyto smluvní strany, svéprávné k právnímu jednání,

vlastník nemovité věci: Pardubický kraj, IČO 70 89 28 22,
se sídlem Komenského náměstí 125, Pardubice,
PSC 532 11, zastoupený na základě usnesení Rady
Pardubického kraje č. R/331/17 ze dne 24. 4. 2017
vedoucím odboru
majetkového, stavebního řádu a investic Krajského úřadu
Pardubického kraje

a

stavebník: město Litomyšl, IČO: 00 27 69 44,
se sídlem Bří Šťastných 1000, Litomyšl, PSC 570 20,
zastoupené Mgr. Danielem Brýdlem, LL. M., starostou

smlouvu o podmínkách provedení stavby

dle ust. § 1746 odst. 2 zákona č. 89/2012 Sb., občanského zákoníku, v platném znění

I.

Vlastník nemovité věci je vlastníkem pozemku označeného jako p. p. č. 2191/9 ostatní plocha - silnice v obci a k. ú. Litomyšl. Nemovitá věc je zapsána na listu vlastnictví č. 5139 pro k. ú. Litomyšl u Katastrálního úřadu pro Pardubický kraj, Katastrálního pracoviště Svitavy.

II.

Stavebník má záměr realizovat stavbu „Chodník podél II/359 v Litomyšli“, která se v souladu s projektovou dokumentací dotkne nemovité věci uvedené v čl. I. této smlouvy takto:

Nemovitá věc	dočasný zábor	trvalý zábor
p. p. č. 2191/9	25 m	36 m ²

v obci a k. ú. Litomyšl

Jedná se o rekonstrukci stávajícího chodníku SO 101 Chodníky a výstavbu nového veřejného osvětlení SO 401 Veřejné osvětlení podél silnice II/359 v intravilánu města Litomyšl v ulici Mařákova od okružní křižovatky souběžně se silnicí II/360 směr Osík v délce cca 193 m. Důvodem realizace stavby je zvýšení bezpečnosti pohybu a komfort chodců v dané lokalitě. Předpokládaný termín ukončení realizace stavby je prosinec 2026.

III.

Vlastník nemovité věci souhlasí s umístěním a realizací stavby uvedené v čl. II. dle zpracované projektové dokumentace a za splnění podmínek dohodnutých v této smlouvě. Stavebník prohlašuje, že seznámil vlastníka nemovité věci s příslušnou částí projektové dokumentace a veškerými podklady týkajícími se stavby a tyto dokumenty mu předal. Koordinační situace stavby a celkový záborový elaborát jsou přílohou č. 1 a č. 2 této smlouvy.

IV.

Za podmínek této smlouvy vzniká stavebníkovi oprávnění zřídit stavbu, vstupovat a vjíždět na předmětnou nemovitou věc v souvislosti se zřizováním, provozem, opravami a údržbou stavby. Stavebník se zavazuje, že při zřizování, užívání, opravách a údržbě stavby bude co nejvíce šetřit práva vlastníka nemovité věci a vstup na jeho nemovitou věc v dostatečném předstihu písemně oznámí příspěvkové organizaci Správa a údržba silnic Pardubického kraje, IČO: 00 08 50 31, Doubravice 98, 533 53 Pardubice, oddělení majetkové správy Litomyšl, T. G. Masaryka 985, 570 01 Litomyšl (kontaktní osoba [redacted]).

[redacted] které je nemovitá věc předána k hospodření. Stavebník se tímto zavazuje, že vlastníku nemovité věci uhradí případné škody, které prokazatelně vzniknou v souvislosti s přípravou a realizací stavby.

V.

V případě, že stavba nebude z jakýchkoliv důvodů realizována nejpozději do jednoho roku od předpokládaného termínu ukončení realizace stavby uvedeného v čl. II. této smlouvy nebo pokud nebude nemovitá věc stavbou dotčena, nejsou účastníci smlouvy vzájemnými závazky dle této smlouvy vázáni.

VI.

V souladu s ust. § 86 odst. 2 písm. a), § 96 odst. 3 písm. a), § 105 odst. 2 písm. a) a § 110 odst. 2 písm. a) zákona č. 183/2006 Sb., o územním plánování a stavebním řádu, ve znění pozdějších předpisů (dále jen „stavební zákon“), prohlašuje vlastník nemovité věci, že tímto vydává stavebníkovi **souhlas vlastníka s navrhovaným stavebním záměrem „Chodník podél II/359 v Litomyšli“** v rozsahu příloh č. 1 a č. 2 na nemovité věci uvedené v čl. I. této smlouvy za účelem vydání územního souhlasu, územního rozhodnutí, stavebního povolení, příp. ohlášení, podání žádosti o dotaci a souhlasí, aby tato smlouva byla podkladem pro správní řízení jako souhlas vlastníka ve smyslu ust. § 184a stavebního zákona, a to s podmínkami, že:

- budou splněny podmínky stanovené dotčenou příspěvkovou organizací ve vyjádření ze dne 10. 07. 2020, č. j. SUSPK/9411/2020, které je přílohou č. 3 této smlouvy,
- **vlastník nemovité věci tímto upozorňuje stavebníka na plánovanou akci příspěvkové organizace Správa a údržby silnic Pardubického kraje „II/359 Litomyšl silnice (spodní úsek)“.** Realizace staveb vlastníka nemovité věci a stavebníka musí být časově a technicky koordinovány, zástupce příspěvkové organizace Správa a údržby silnic Pardubického kraje, útvar přípravy staveb Pardubice (kontaktní osoba [redacted])
- stavebník nejpozději do 3 měsíců od povolení užívání stavby (**tj. oznámení užívání, právně účinný kolaudační souhlas nebo pravomocné kolaudační rozhodnutí**), je-li dle stavebního zákona vyžadováno, případně není-li povolení užívání stavby dle stavebního zákona vyžadováno, tak nejpozději do 3 měsíců od dokončení a předání stavby, písemně požádá vlastníka nemovité věci o majetkoprávní vypořádání, k této žádosti doloží povolení užívání stavby (pokud bylo vyžadováno), usnesení rady či zastupitelstva obce a geometrický plán vyhotovený za účasti zástupce příspěvkové organizace Správa a údržby silnic Pardubického kraje, oddělení majetkové správy Litomyšl (kontaktní osoba [redacted]) mobil: [redacted]
- stavebník uhradí zhotovení geometrického plánu a správní poplatek za přijetí návrhu na zahájení řízení o povolení vkladu do katastru nemovitostí v zákonné výši,

- všechny nemovité věci, které budou v rámci stavby použity dočasně, uvede stavebník po dokončení stavby na své náklady do původního stavu.

Následně dojde k majetkoprávnímu vypořádání ke stavbou dotčené části shora uvedeného pozemku, a to formou darovací smlouvy mezi Pardubickým krajem a městem Litomyšl. Darovací smlouvu uzavře vlastník nemovité věci se stavebníkem nejpozději do 6 měsíců od obdržení výše uvedené žádosti včetně všech podkladů na základě usnesení příslušných orgánů Pardubického kraje.

VII.

Tato smlouva nabývá platnosti okamžikem jejího podepsání poslední ze smluvních stran a účinnosti dnem jejího uveřejnění v registru smluv. Smluvní strany berou na vědomí, že nebude-li smlouva zveřejněna ani devadesátý den od jejího uzavření, je následujícím dnem zrušena od počátku s účinky případného bezdůvodného obohacení.

Smluvní strany se dohodly, že Pardubický kraj bezodkladně po uzavření této smlouvy odešle smlouvu k řádnému uveřejnění do registru smluv vedeného Ministerstvem vnitra ČR. O uveřejnění smlouvy Pardubický kraj bezodkladně informuje druhou smluvní stranu, nebyl-li kontaktní údaj této smluvní strany uveden přímo do registru smluv jako kontakt pro notifikaci o uveřejnění.

Smluvní strany prohlašují, že žádná část smlouvy nenaplnuje znaky obchodního tajemství (§ 504 z. č. 89/2012 Sb., občanský zákoník).

Tuto smlouvu lze měnit a doplňovat pouze se souhlasem obou zúčastněných stran, a to formou písemných dodatků. Jinou formou nežli písemnou tuto smlouvu změnit nelze. Práva a povinnosti plynoucí ze smlouvy jsou závazné i pro případné právní nástupce. Smlouva nabývá platnosti okamžikem jejího podepsání poslední ze smluvních stran a účinnosti dnem jejího uveřejnění v registru smluv a je vyhotovena ve čtyřech stejnopisech, z nichž jedno vyhotovení obdrží vlastník nemovité věci a tři vyhotovení obdrží stavebník. Smluvní strany prohlašují, že smlouva byla sepsána podle jejich pravé, vážné a svobodné vůle, nebyla uzavřena v tísní a za nápadně nevýhodných podmínek, s jejím obsahem plně souhlasí a na důkaz toho připojují své podpisy.

Doložka dle §41 zákona č. 128/2000 Sb., o obcích
Schváleno usnesením Rady města Litomyšl
č. 640/20 ze dne 14.8.2020.

V Pardubicích dne 07. 08. 2020

V Litomyšli dne 18.8.2020

Pardubický kraj

vedoucí odboru majetkového,
stavebního řádu a investic

město Litomyšl
Mgr. Daniel Brýdl, LL. M.
starosta města

v z. Radomil Kašpar, místostarosta



Správa a údržba silnic Pardubického kraje
 souhlasí s navrhovaným stavebním záměrem
 za předpokladu splnění podmínek vydaného
 souhlasu

č. j.: SÚSPK/9411/2020.....

ze dne: 10.7.2020

V LITOMÝŠLI DNE 10.7.2020

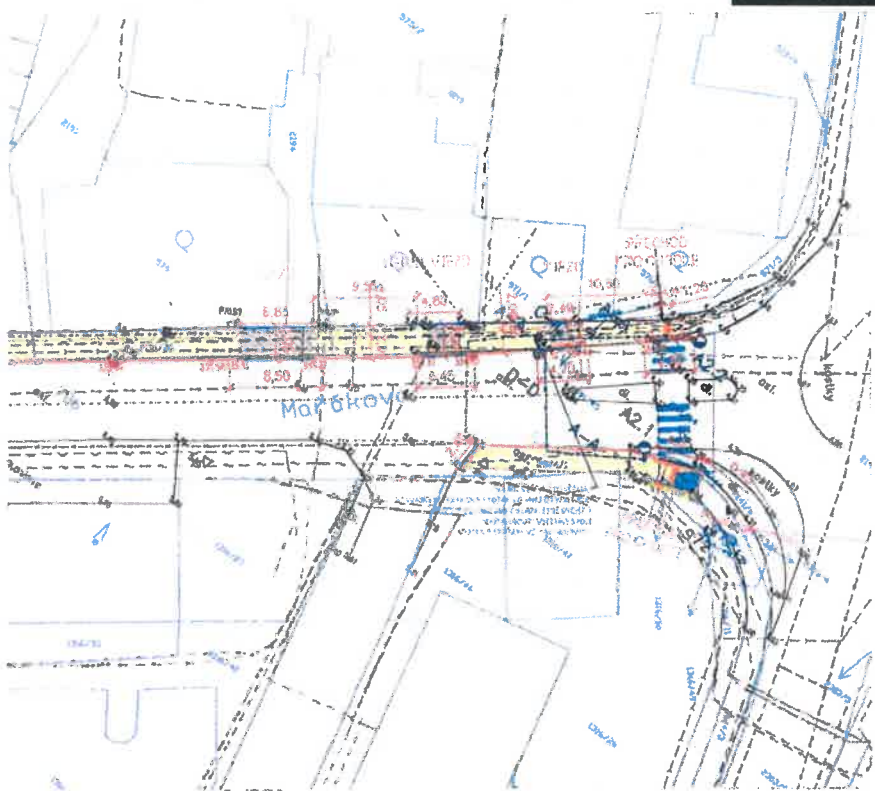

LEGENDA - SITUACE STAVBY

[Symbol]	UPOZORNĚNÍ NA SÚSTAVY SÚSTAVY: A, B, C, D, E, F, G, H, I, J, K, L, M, N, O, P, Q, R, S, T, U, V, W, X, Y, Z, AA, AB, AC, AD, AE, AF, AG, AH, AI, AJ, AK, AL, AM, AN, AO, AP, AQ, AR, AS, AT, AU, AV, AW, AX, AY, AZ, BA, BB, BC, BD, BE, BF, BG, BH, BI, BJ, BK, BL, BM, BN, BO, BP, BQ, BR, BS, BT, BU, BV, BW, BX, BY, BZ, CA, CB, CC, CD, CE, CF, CG, CH, CI, CJ, CK, CL, CM, CN, CO, CP, CQ, CR, CS, CT, CU, CV, CW, CX, CY, CZ, DA, DB, DC, DD, DE, DF, DG, DH, DI, DJ, DK, DL, DM, DN, DO, DP, DQ, DR, DS, DT, DU, DV, DW, DX, DY, DZ, EA, EB, EC, ED, EE, EF, EG, EH, EI, EJ, EK, EL, EM, EN, EO, EP, EQ, ER, ES, ET, EU, EV, EW, EX, EY, EZ, FA, FB, FC, FD, FE, FF, FG, FH, FI, FJ, FK, FL, FM, FN, FO, FP, FQ, FR, FS, FT, FU, FV, FW, FX, FY, FZ, GA, GB, GC, GD, GE, GF, GG, GH, GI, GJ, GK, GL, GM, GN, GO, GP, GQ, GR, GS, GT, GU, GV, GW, GX, GY, GZ, HA, HB, HC, HD, HE, HF, HG, HH, HI, HJ, HK, HL, HM, HN, HO, HP, HQ, HR, HS, HT, HU, HV, HW, HX, HY, HZ, IA, IB, IC, ID, IE, IF, IG, IH, II, IJ, IK, IL, IM, IN, IO, IP, IQ, IR, IS, IT, IU, IV, IW, IX, IY, IZ, JA, JB, JC, JD, JE, JF, JG, JH, JI, JJ, JK, JL, JM, JN, JO, JP, JQ, JR, JS, JT, JU, JV, JW, JX, JY, JZ, KA, KB, KC, KD, KE, KF, KG, KH, KI, KJ, KK, KL, KM, KN, KO, KP, KQ, KR, KS, KT, KU, KV, KW, KX, KY, KZ, LA, LB, LC, LD, LE, LF, LG, LH, LI, LJ, LK, LL, LM, LN, LO, LP, LQ, LR, LS, LT, LU, LV, LW, LX, LY, LZ, MA, MB, MC, MD, ME, MF, MG, MH, MI, MJ, MK, ML, MM, MN, MO, MP, MQ, MR, MS, MT, MU, MV, MW, MX, MY, MZ, NA, NB, NC, ND, NE, NF, NG, NH, NI, NJ, NK, NL, NM, NN, NO, NP, NQ, NR, NS, NT, NU, NV, NW, NX, NY, NZ, OA, OB, OC, OD, OE, OF, OG, OH, OI, OJ, OK, OL, OM, ON, OO, OP, OQ, OR, OS, OT, OU, OV, OW, OX, OY, OZ, PA, PB, PC, PD, PE, PF, PG, PH, PI, PJ, PK, PL, PM, PN, PO, PP, PQ, PR, PS, PT, PU, PV, PW, PX, PY, PZ, QA, QB, QC, QD, QE, QF, QG, QH, QI, QJ, QK, QL, QM, QN, QO, QP, QQ, QR, QS, QT, QU, QV, QW, QX, QY, QZ, RA, RB, RC, RD, RE, RF, RG, RH, RI, RJ, RK, RL, RM, RN, RO, RP, RQ, RR, RS, RT, RU, RV, RW, RX, RY, RZ, SA, SB, SC, SD, SE, SF, SG, SH, SI, SJ, SK, SL, SM, SN, SO, SP, SQ, SR, SS, ST, SU, SV, SW, SX, SY, SZ, TA, TB, TC, TD, TE, TF, TG, TH, TI, TJ, TK, TL, TM, TN, TO, TP, TQ, TR, TS, TT, TU, TV, TW, TX, TY, TZ, UA, UB, UC, UD, UE, UF, UG, UH, UI, UJ, UK, UL, UM, UN, UO, UP, UQ, UR, US, UT, UU, UV, UW, UX, UY, UZ, VA, VB, VC, VD, VE, VF, VG, VH, VI, VJ, VK, VL, VM, VN, VO, VP, VQ, VR, VS, VT, VU, VV, VW, VX, VY, VZ, WA, WB, WC, WD, WE, WF, WG, WH, WI, WJ, WK, WL, WM, WN, WO, WP, WQ, WR, WS, WT, WU, WV, WW, WX, WY, WZ, XA, XB, XC, XD, XE, XF, XG, XH, XI, XJ, XK, XL, XM, XN, XO, XP, XQ, XR, XS, XT, XU, XV, XW, XX, XY, XZ, YA, YB, YC, YD, YE, YF, YG, YH, YI, YJ, YK, YL, YM, YN, YO, YP, YQ, YR, YS, YT, YU, YV, YW, YX, YY, YZ, ZA, ZB, ZC, ZD, ZE, ZF, ZG, ZH, ZI, ZJ, ZK, ZL, ZM, ZN, ZO, ZP, ZQ, ZR, ZS, ZT, ZU, ZV, ZW, ZX, ZY, ZZ	[Symbol]	UPOZORNĚNÍ NA SÚSTAVY SÚSTAVY: A, B, C, D, E, F, G, H, I, J, K, L, M, N, O, P, Q, R, S, T, U, V, W, X, Y, Z, AA, AB, AC, AD, AE, AF, AG, AH, AI, AJ, AK, AL, AM, AN, AO, AP, AQ, AR, AS, AT, AU, AV, AW, AX, AY, AZ, BA, BB, BC, BD, BE, BF, BG, BH, BI, BJ, BK, BL, BM, BN, BO, BP, BQ, BR, BS, BT, BU, BV, BW, BX, BY, BZ, CA, CB, CC, CD, CE, CF, CG, CH, CI, CJ, CK, CL, CM, CN, CO, CP, CQ, CR, CS, CT, CU, CV, CW, CX, CY, CZ, DA, DB, DC, DD, DE, DF, DG, DH, DI, DJ, DK, DL, DM, DN, DO, DP, DQ, DR, DS, DT, DU, DV, DW, DX, DY, DZ, EA, EB, EC, ED, EE, EF, EG, EH, EI, EJ, EK, EL, EM, EN, EO, EP, EQ, ER, ES, ET, EU, EV, EW, EX, EY, EZ, FA, FB, FC, FD, FE, FF, FG, FH, FI, FJ, FK, FL, FM, FN, FO, FP, FQ, FR, FS, FT, FU, FV, FW, FX, FY, FZ, GA, GB, GC, GD, GE, GF, GG, GH, GI, GJ, GK, GL, GM, GN, GO, GP, GQ, GR, GS, GT, GU, GV, GW, GX, GY, GZ, HA, HB, HC, HD, HE, HF, HG, HH, HI, HJ, HK, HL, HM, HN, HO, HP, HQ, HR, HS, HT, HU, HV, HW, HX, HY, HZ, IA, IB, IC, ID, IE, IF, IG, IH, II, IJ, IK, IL, IM, IN, IO, IP, IQ, IR, IS, IT, IU, IV, IW, IX, IY, IZ, JA, JB, JC, JD, JE, JF, JG, JH, JI, JJ, JK, JL, JM, JN, JO, JP, JQ, JR, JS, JT, JU, JV, JW, JX, JY, JZ, KA, KB, KC, KD, KE, KF, KG, KH, KI, KJ, KK, KL, KM, KN, KO, KP, KQ, KR, KS, KT, KU, KV, KW, KX, KY, KZ, LA, LB, LC, LD, LE, LF, LG, LH, LI, LJ, LK, LL, LM, LN, LO, LP, LQ, LR, LS, LT, LU, LV, LW, LX, LY, LZ, MA, MB, MC, MD, ME, MF, MG, MH, MI, MJ, MK, ML, MM, MN, MO, MP, MQ, MR, MS, MT, MU, MV, MW, MX, MY, MZ, NA, NB, NC, ND, NE, NF, NG, NH, NI, NJ, NK, NL, NM, NN, NO, NP, NQ, NR, NS, NT, NU, NV, NW, NX, NY, NZ, OA, OB, OC, OD, OE, OF, OG, OH, OI, OJ, OK, OL, OM, ON, OO, OP, OQ, OR, OS, OT, OU, OV, OW, OX, OY, OZ, PA, PB, PC, PD, PE, PF, PG, PH, PI, PJ, PK, PL, PM, PN, PO, PP, PQ, PR, PS, PT, PU, PV, PW, PX, PY, PZ, QA, QB, QC, QD, QE, QF, QG, QH, QI, QJ, QK, QL, QM, QN, QO, QP, QQ, QR, QS, QT, QU, QV, QW, QX, QY, QZ, RA, RB, RC, RD, RE, RF, RG, RH, RI, RJ, RK, RL, RM, RN, RO, RP, RQ, RR, RS, RT, RU, RV, RW, RX, RY, RZ, SA, SB, SC, SD, SE, SF, SG, SH, SI, SJ, SK, SL, SM, SN, SO, SP, SQ, SR, SS, ST, SU, SV, SW, SX, SY, SZ, TA, TB, TC, TD, TE, TF, TG, TH, TI, TJ, TK, TL, TM, TN, TO, TP, TQ, TR, TS, TT, TU, TV, TW, TX, TY, TZ, UA, UB, UC, UD, UE, UF, UG, UH, UI, UJ, UK, UL, UM, UN, UO, UP, UQ, UR, US, UT, UU, UV, UW, UX, UY, UZ, VA, VB, VC, VD, VE, VF, VG, VH, VI, VJ, VK, VL, VM, VN, VO, VP, VQ, VR, VS, VT, VU, VV, VW, VX, VY, VZ, WA, WB, WC, WD, WE, WF, WG, WH, WI, WJ, WK, WL, WM, WN, WO, WP, WQ, WR, WS, WT, WU, WV, WW, WX, WY, WZ, XA, XB, XC, XD, XE, XF, XG, XH, XI, XJ, XK, XL, XM, XN, XO, XP, XQ, XR, XS, XT, XU, XV, XW, XX, XY, XZ, YA, YB, YC, YD, YE, YF, YG, YH, YI, YJ, YK, YL, YM, YN, YO, YP, YQ, YR, YS, YT, YU, YV, YW, YX, YY, YZ, ZA, ZB, ZC, ZD, ZE, ZF, ZG, ZH, ZI, ZJ, ZK, ZL, ZM, ZN, ZO, ZP, ZQ, ZR, ZS, ZT, ZU, ZV, ZW, ZX, ZY, ZZ
----------	---	----------	---

LEGENDA - INŽENÝRSKÉ SÍTĚ

[Symbol]	Stávající inženýrská síť
[Symbol]	Navrhovaná inženýrská síť
[Symbol]	Stávající vodovodní síť
[Symbol]	Navrhovaná vodovodní síť
[Symbol]	Stávající plynová síť
[Symbol]	Navrhovaná plynová síť
[Symbol]	Stávající kabelová síť
[Symbol]	Navrhovaná kabelová síť

Generální projektant
PRODIN
 PRODIN a.s.
 Jiráskova 168
 530 02 Pardubice
 www.prodin.cz
 DIČ: CZ5508161
 IČO: 25692161

SK, Vlastní archív dle
PRODIN

Číslo:	05/2020
Adres:	DEP-PDPS
Stavba:	318-70-011
Číslo:	1250
Stavba:	B.
Číslo:	2

CHODNÍK PODÉL II/359 V LITOMÝŠLI
KOORDINAČNÍ SITUACE

PARDUBICKÝ KRAJ, IČ: 70 89 28 22
 SE SÍDLEM KOMENSKÉHO NÁMĚSTÍ 125,
 532 11 PARDUBICE, JAKO VLASTNÍK PO
 SOUHLASÍ SE STAVEBNÍM ZÁMĚREM
 V PARDUBICÍCH DNE 07. 08. 2020

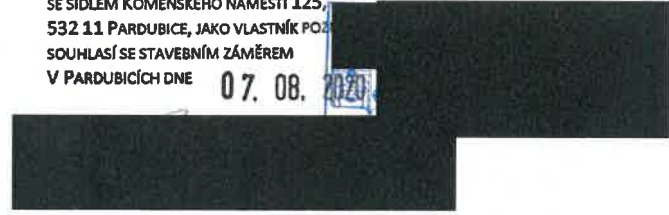

CELKOVÝ ZÁBOROVÝ ELABORÁT

KÚ: Litomyšl [685674]

SO 101 CHODNÍKY

číslo položky	LV	Parcela KN	Výměra geom. m ²	Výměra KÚ m ²	Druh pozemku	Vlastník:		ZÁBOR	ZÁBOR
						Adresa:		TRVALÝ	DOČASNÝ
1	852	2191/50	30	30	ostatní plocha silnice			29	-
2	10001	2191/47	203	203	ostatní plocha ostatní komunikace		Město Litomyšl	195	-
3	10001	2191/49	23	23	ostatní plocha ostatní komunikace		Město Litomyšl	22	-
4	3418	1550/5	358	358	ostatní plocha jiná plocha			2	-
5	10001	1550/6	86	86	ostatní plocha jiná plocha		Město Litomyšl	1	-
6	3418	1550/7	523	523	ostatní plocha jiná plocha			4	-
7	10001	1316/12	1239	1239	ostatní plocha ostatní komunikace		Město Litomyšl	10	9 m trouba kanal
8	10001	1316/22	45	45	ostatní plocha ostatní komunikace		Město Litomyšl	17	-
9	10001	2191/46	68	68	ostatní plocha silnice		Město Litomyšl	68	-
10	10001	2516/1	355	355	ostatní plocha ostatní komunikace		Město Litomyšl	82	-
11	10001	2524/1	51	51	ostatní plocha ostatní komunikace		Město Litomyšl	44	-
12	5139	2191/9	1771	1771	ostatní plocha silnice		Pardubický kraj, SUS PK	36	-

SO 401 VEŘEJNÉ OSVĚTLENÍ

číslo položky	LV	Parcela KN	Výměra KÚ m ²	Druh pozemku	Vlastník:		ZÁBOR	ZÁBOR
					Adresa:		TRVALÝ	DOČASNÝ
1	5139	2191/9	1771	ostatní plocha silnice		Pardubický kraj, SUS PK	ANO 1x lampa	KABEL 25 m
2	10001	2191/47	203	ostatní plocha ostatní komunikace		Město Litomyšl	ANO 1x lampa	KABEL 0,5 m
3	10001	2516/1	355	ostatní plocha silnice		Město Litomyšl	ANO 1x lampa	KABEL 16 m
4	10001	2524/1	51	ostatní plocha ostatní komunikace		Město Litomyšl	ANO 1x lampa	KABEL 10 m
5	10001	1316/12	1239	ostatní plocha ostatní komunikace		Město Litomyšl	NE	KABEL 1 m
6	10001	1316/22	45	ostatní plocha ostatní komunikace		Město Litomyšl	NE	KABEL 6 m

PARDUBICKÝ KRAJ, IČ: 70 89 28 22,
SE SÍDLEM KOMENSKÉHO NÁMĚSTÍ 125,
532 11 PARDUBICE, JAKO VLASTNÍK POZEMKŮ
SOUHLASÍ SE STÁVEDNÍM ZÁMĚREM
V PARDUBICÍCH DNE 07. 08. 2020

Správa a údržba silnic Pardubického kraje

oddělení majetkové správy Litomyšl
T. G. Masaryka 985, 570 01 Litomyšl

Váš dopis zn./ze dne: - / 03.07.2020

Naše značka: SUSPK/9411/2020

Vyřizuje: [redacted] (vyřád_20.doc 40, 41)

Tel.: [redacted]

E-mail: [redacted]

V Litomyšli dne: 10.07.2020

PRODIN a.s.

Jiráskova 169
530 02 Pardubice

(IDDS: wrjftqq)

Chodník podél II/359 v Litomyšli

Dne 3. 7. 2020 jsme obdrželi Vaši žádost o vyjádření k projektové dokumentaci pro stavební řízení na akci „Chodník podél II/359 v Litomyšli“. Investorem akce je Město Litomyšl. Jedná se o rekonstrukci stávajícího chodníku podél silnice II/359 v Litomyšli na ul. Mařákova od okružní křižovatky se silnicí II/360 směr Osík v délce cca 193,0 m. Dále dojde k výstavbě nového veřejného osvětlení, které mimo jiné 2 x příčně kříží silnici II/359 a umístění stožárů VO. Stavba bude dle předložené PD koordinována s akcemi „Dešťová kanalizace Mařákova ul. Litomyšl – zkapacitnění kanalizace“ a „II/359 Litomyšl silnice“.

Součástí žádosti byly přílohy: projektová dokumentace.

Správa a údržba silnic Pardubického kraje pověřená výkonem vlastnických práv k silnicím II. a III. třídy v Pardubickém kraji podle § 9 zákona č. 13/1997 Sb., o pozemních komunikacích v platném znění vydává toto stanovisko:

Souhlasíme s předloženou projektovou dokumentací akce „Chodník podél II/359 v Litomyšli“.

Požadujeme splnění podmínek:

1. Výše uvedený záměr bude projednán s příslušným silničním správním úřadem (MěÚ Litomyšl, odbor místního a silničního hospodářství) a z hlediska bezpečnosti silničního provozu s Policií ČR, DI Svitavy.
2. Protože má v rámci stavby dojít k trvalému záboru části pozemku parc. č. 2191/9 v k. ú. Litomyšl (36 m²) ve vlastnictví Pardubického kraje, musí být před zahájením stavby uzavřena mezi investorem a Pardubickým krajem (Odbor majetkový, stavebního řádu a investic) smlouva o podmínkách provedení stavby.
3. Součástí stavby bude vypracování geometrického plánu pro účely majetkového vypořádání. Geometrický plán bude v průběhu tvorby konzultován s oddělením majetkové správy v Litomyšli [redacted]
4. Stavební práce prováděné v tělese silnice II/359 (osazení nových obrub, křížení silnice kabelovým vedením VO atd.) musí být časově a technicky sladěny se stavbou „II/359 Litomyšl silnice“.
5. V případě, že dojde k poškození odvodňovacího zařízení silnice II. třídy či k zhoršení odvodnění komunikace v místě stavby, bude na náklady investora stavby provedeno takové opatření, které zajistí řádné a funkční odvodnění silnice.
6. Dle potřeby bude místo stavby označeno přechodným dopravním značením projednaným s příslušným silničním správním úřadem a Policií ČR.
7. Uzavírka silnice pro provedení stavebních prací bude povolena rozhodnutím příslušného silničního správního úřadu.

8. Příčné křížení silnice II/59 kabelovým vedením VO:

- K umístění kabelového vedení VO do tělesa silnice II. třídy musí být vydáno rozhodnutí příslušného silničního správního úřadu o povolení zvláštního užívání silnice.
- Příčné křížení silnice požadujeme provést přednostně příčnými protlakly (podvrty) bez narušení krytu vozovky. Pokud toto nebude z technických důvodů možné nebo bude odsouhlasen stavbou rekonstrukce silnice výkop, souhlasíme s provedením příčných překopů silnice za předpokladu splnění níže uvedených podmínek.
- Provádění zásahů do tělesa silnice bude probíhat dle Technických podmínek č. 146 Ministerstva dopravy ČR – Povolování a provádění výkopů a zásypů rýh pro inženýrské sítě ve vozovkách pozemních komunikací.
- Bude dodrženo min. krytí kabelového vedení VO ve vozovce silnice dle ČSN 73 6005.
- Zásyp rýhy bude proveden dle TP 146 zeminami odpovídajícími svým složením nestmeleným materiálům dle ČSN 73 6126-1 a hutněn po vrstvách (0,2 – 0,3 m).
- Případná prozatímní obnova konstrukce vozovky bude provedena před obnovením provozu na silnici položením asfaltových směsí dle TP č. 146. Stav povrchu prozatímní úpravy musí být průběžně sledován a jeho případné poruchy včas opraveny.
- Konečná úprava konstrukce vozovky silnice II. třídy:
 - a) pokud bude sladěno s rekonstrukcí silnice – bude provedena v rámci akce „II/359 Litomyšl silnice“
 - b) pokud nebude sladěno s rekonstrukcí silnice – bude provedena dle Zásad upravujících postup Správy a údržby silnic Pardubického kraje ve věci zvláštního užívání silnic (ke stažení na www.suspk.cz)

9. Úpravy stávajících komunikačních připojení na silnici II. třídy budou navrženy a provedeny dle technických podmínek pro připojování komunikací a sousední nemovitosti na komunikaci uvedených v § 11 a 12 vyhlášky č. 104/1997 Sb., kterou se provádí zákon o pozemních komunikacích.

Toto vyjádření není odsouhlasením technického řešení, za soulad s platnými technickými předpisy pro projektování odpovídá projektant stavby.

Toto stanovisko platí pouze za předpokladu, že před započítím stavebních prací bude s Pardubickým krajem uzavřena smlouva o podmínkách provedení stavby (viz podmínka č. 2) a projektová dokumentace bude zkoordinována s projektovou dokumentací akce „II/359 Litomyšl silnice“.

Platnost tohoto vyjádření je 24 měsíců ode dne vydání.

Souhlasíme s využitím tohoto stanoviska jako:

- souhlasu vlastníka pozemní komunikace pro účel vydání rozhodnutí příslušného silničního správního úřadu o povolení zvláštního užívání silnice dle § 25 zákona č. 13/1997 Sb., o pozemních komunikacích pro 2 x příčné křížení silnice II/359 kabelovým vedením VO.
- stanoviska vlastníka pozemní komunikace pro účel vydání rozhodnutí o povolení úpravy stávajících komunikačních připojení na silnici II/359 dle § 10 zákona č. 13/1997 Sb., o pozemních komunikacích.

Přílohy: v. č. 2 – Koordinační situace 1 : 250

Na vědomí: SÚS Pk, cestmistrovství Litomyšl

Doubravice 98
533 53 Pardubice

IČ: 00085031
DIČ: CZ00085031

Organizace je zapsána v obchodním rejstříku vedeném u Krajského soudu v Hradci Králové
v oddělení Pt, vložce číslo 162.