

Dodatek č. 2
ke Smlouvě o nájmu č. 2988000418
uzavřené mezi níže uvedenými smluvními stranami
(dále jen „**Smlouva**“)
(dále jen „**Dodatek č. 2**“)

Správa železnic, státní organizace

se sídlem Praha 1 - Nové Město, Dlážďená 1003/7, PSČ 11000

IČO:709 94 234

DIČ:CZ70994234

zapsaná v obchodním rejstříku vedeném Městským soudem v Praze, oddíl A, vložka 48384

zastoupená:

bankovní spojení:

číslo účtu:

variabilní symbol: 2988000418

adresa pro doručování písemností:

Správa železnic, státní organizace Oblastní ředitelství Ostrava, Muglinovská 1038/5, 702 00 Ostrava

(dále jen „**pronajímatel**“)

a

RegioJet a.s.

se sídlem náměstí Svobody 86/17, Brno-město, 602 00 Brno

IČO:283 33 187

DIČ:CZ28333187

zapsaná v obchodním rejstříku vedeném Krajským soudem v Brně, oddíl B, vložka 5816

zastoupená:

kontaktní osoba ve věcech smluvních:

tel.:

email:

kontaktní osoba ve věcech technických, nestanoví-li Smlouva jinak:

tel.:

email:

bankovní spojení:

číslo účtu:

(dále jen „**nájemce**“)

(společně dále jen „**smluvní strany**“)

Smluvní strany se vzájemně dohodly, že **Smlouva č. 2988000418** se mění níže uvedeným způsobem:

A. Vzhledem ke změně rozsahu předmětu nájmu se ruší Příloha č. 1 k dodatku č. 1 NS č. 2988000418 – Specifikace Nosičů informačních systémů ve vlastnictví nájemce a Příloha č. 2 k dodatku č. 1 NS č. 2988000418 – Zákres umístění nosičů informačních systémů ve vlastnictví nájemce a nahrazují se novou Přílohou č. 1 a Přílohou č. 2, které jsou nedílnou součástí tohoto Dodatku č. 2. Splátkový kalendář zohledňující změnu výše nájemného, v souvislosti se změnou předmětu nájmu a navýšením o inflaci je přílohou č. 3, tohoto dodatku č. 2.

B. Článek VII. Závěrečná ustanovení

za odstavce 7.13 čl. VII se vkládají nové odstavce a) až e):

- a) Smluvní strany souhlasí se zveřejněním údajů o identifikaci smluvních stran, předmětu smlouvy, jeho ceně či hodnotě a datu uzavření této smlouvy.
- b) Zaslání smlouvy správci registru smluv k uveřejnění v registru smluv zajišťuje pronajímatel. Nebude-li tato smlouva zaslána k uveřejnění nebo uveřejněna prostřednictvím registru smluv, není žádná ze smluvních stran oprávněna požadovat po druhé smluvní straně náhradu škody ani jiné újmy, která by jí v této souvislosti vznikla nebo vzniknout mohla.
- c) Smluvní strany výslovně prohlašují, že údaje a další skutečnosti uvedené v této smlouvě, vyjma částí označených ve smyslu následujícího odstavce této smlouvy, nepovažují za obchodní tajemství ve smyslu ustanovení § 504 zákona č. 89/2012 Sb., občanský zákoník, ve znění



pozdějších předpisů (dále jen „obchodní tajemství“), a že se nejedná ani o informace, které nemohou být v registru smluv uveřejněny na základě ustanovení § 3 odst. 1 ZRS.

- d) Jestliže smluvní strana označí za své obchodní tajemství část obsahu smlouvy, která v důsledku toho bude pro účely uveřejnění smlouvy v registru smluv znečitelněna, nese tato smluvní strana odpovědnost, pokud by smlouva v důsledku takového označení byla uveřejněna způsobem odporujícím zákonu č. 340/2015 Sb., o zvláštních podmínkách účinnosti některých smluv, uveřejňování těchto smluv a o registru smluv, ve znění pozdějších předpisů, a to bez ohledu na to, která ze stran smlouvu v registru smluv uveřejnila. S částmi smlouvy, které druhá smluvní strana neoznačí za své obchodní tajemství před uzavřením této smlouvy, nebude Správa železnic jako s obchodním tajemstvím nakládat a ani odpovídat za případnou škodu či jinou újmu takovým postupem vzniklou. Označením obchodního tajemství ve smyslu předchozí věty se rozumí doručení písemného oznámení druhé smluvní strany Správě železnic obsahujícího přesnou identifikaci dotčených částí smlouvy včetně odůvodnění, proč jsou za obchodní tajemství považovány. Druhá smluvní strana je povinna výslovně uvést, že informace, které označila jako své obchodní tajemství, naplňují současně všechny definiční znaky obchodního tajemství, tak jak je vymezeno v ustanovení § 504 občanského zákoníku, a zavazuje se neprodleně písemně sdělit Správě železnic skutečnost, že takto označené informace přestaly naplňovat znaky obchodního tajemství.
- e) Osoby uzavírající tuto smlouvu za smluvní strany souhlasí s uveřejněním svých osobních údajů, které jsou uvedeny v této smlouvě, spolu se smlouvou v registru smluv. Tento souhlas je udělen na dobu neurčitou

- Ostatní ustanovení Smlouvy tímto dodatkem č. 2 nedotčená se nemění a zůstávají v platnosti v původním znění.
- Tento Dodatek č. 2 nabývá platnosti dnem podpisu poslední ze smluvních stran a účinnosti dnem 01.09.2020 za předpokladu, že do tohoto data došlo k jeho zveřejnění prostřednictvím registru smluv dle zákona č. 340/2015 Sb., zákon o registru smluv. V případě, že dodatek č. 2 nebude do 01.09.2020 uveřejněn v registru smluv, nabude účinnosti dnem jeho uveřejnění v registru smluv.
- Dodatek č. 2 je vyhotoven ve třech (3) vyhotoveních, z nichž Pronajímatel obdrží dvě (2) vyhotovení a Nájemce jedno (1) vyhotovení. Všechna podepsaná vyhotovení mají platnost originálu.

Přílohy: č. 1 Specifikace Nosičů informačních systémů ve vlastnictví nájemce
 č. 2 Zákres umístění Nosičů informačních systémů ve vlastnictví nájemce
 č. 3 Splátkový kalendář 2988000418/2020-2

V Brně dne: 25.8.2020

V Ostravě dne: 31-08-2020

Za Nájemce:
RegioJet a.s.

Za Pronajímatele:
Správa železnic, státní organizace

Specifikace nosičů informačních systémů ve vlastnictví nájemce

Příloha č. 1 k dodatku č. 2 k HS č. 298800418

| HJ | Budova | Inv. č. | Ozn.budova | Název správce | Vlastník klaprámu | Kategorie budovy | Obec | Pozemek p.č. | Katastrální úřad pro | Katastrální pracoviště | LV č. | K.ú. | ČSÚ | Místnost | Ozn.Arch. Funk. | Doba nájmu od | Množství (m) A0 | Množství (m) A1 | JC/klaprámu formátu A0/měsíc | JC/m² klaprámu formátu A0/rok | JC/klaprámu formátu A1/měsíc | JC/m² klaprámu formátu A1/rok | CELKEM | | |
|-----|--------|---------|--------------|--|-------------------|------------------|------|-----------------------|----------------------|------------------------|-------|--------------------|--------|----------|-----------------|---------------|-----------------|-----------------|------------------------------|-------------------------------|------------------------------|-------------------------------|-------------|-------------|--|
| ZDC | 80 | 24520 | IC6000385099 | Zst. Bystřice, výpravní budova, č.p. 141 | OR Ostrava | RegioJet a.s. | C | Bystřice 1895 | Moravskoslezský kraj | Třinec | 600 | Bystřice nad Olší | 616923 | OP11 | vestibul | 01.11.2017 | | 1 | | 89,22 Kč | 1 070,60 Kč | 1 070,60 Kč | | | |
| ZDC | 80 | 24464 | IC6000385047 | Zst. Návsi, výpravní budova, č.p. 207 | OR Ostrava | RegioJet a.s. | C | Návsi 5151 | Moravskoslezský kraj | Třinec | 1138 | Návsi | 656348 | OP12 | vestibul | 01.11.2017 | | 2 | | 89,22 Kč | 1 070,60 Kč | 2 141,20 Kč | | | |
| ZDC | 80 | 24466 | IC6000385049 | Zst. Český Těšín, výpravní budova, č.p. 1133 | OR Ostrava | RegioJet a.s. | C | Český Těšín 3335/6 | Moravskoslezský kraj | Karviná | 970 | Český Těšín | 623164 | OP39 | vestibul | 01.11.2017 | | 2 | | 89,22 Kč | 1 070,60 Kč | 2 141,20 Kč | | | |
| ZDC | 80 | 24492 | IC6000383370 | Zst. Ostrava-Svinov, výpravní budova, č.p. 132 | OR Ostrava | RegioJet a.s. | B | Ostrava 3115 | Moravskoslezský kraj | Ostrava | 4052 | Svinov | 715506 | OP54 | chodba | 01.11.2017 | | 1 | | 178,43 Kč | 2 141,20 Kč | 2 141,20 Kč | | | |
| ZDC | 80 | 24522 | IC6000385356 | Zst. Ostrava hlavní nádraží, výpravní budova, č.p. 164/215 | OR Ostrava | RegioJet a.s. | B | Ostrava st. 181 | Moravskoslezský kraj | Ostrava | 1762 | Přívoz | 713767 | OP26 | vestibul | 01.11.2017 | | 2 | | 178,43 Kč | 2 141,20 Kč | 4 282,40 Kč | | | |
| ZDC | 80 | | | Zst. Ostrava Stodolní, nástupiště | OR Ostrava | RegioJet a.s. | C | Ostrava 1800/1 | Moravskoslezský kraj | Ostrava | 97 | Moravská Ostrava | 713520 | | obvod budov | 01.11.2017 | | 1 | | 89,22 Kč | 1 070,60 Kč | 1 070,60 Kč | | | |
| ZDC | 80 | 24468 | IC6000385050 | Zst. Havířov, výpravní budova, č.p. 1300/2 | OR Ostrava | RegioJet a.s. | C | Havířov 3745 | Moravskoslezský kraj | Ostrava | 3847 | Havířov-město | 637556 | OP09H | vestibul | 01.11.2017 | | 2 | | 89,22 Kč | 1 070,60 Kč | 2 141,20 Kč | | | |
| ZDC | 80 | 24478 | IC6000385305 | Zst. Bohumín, výpravní budova, č.p. 67 | OR Ostrava | RegioJet a.s. | C | Bohumín 2581 | Moravskoslezský kraj | Karviná | 828 | Nový Bohumín | 707031 | OP86 | vestibul | 01.01.2020 | 2 | 1 | 137,38 | 1 648,60 | 89,22 Kč | 1 070,60 Kč | 4 367,80 Kč | | |
| ZDC | 80 | 24510 | IC6000385314 | Zst. Studénka, výpravní budova, č.p. | OR Ostrava | RegioJet a.s. | C | Studénka 1950 | Moravskoslezský kraj | Nový Jičín | 2343 | Studénka nad Odrou | 758396 | OP15 | hala | 01.01.2020 | 2 | | 137,38 | 1 648,60 | | | 3 297,20 Kč | | |
| ZDC | 80 | 24501 | IC6000385310 | Zst. Suchdol nad Odrou, výpravní budova č.p. | OR Ostrava | RegioJet a.s. | C | Suchdol nad Odrou 702 | Moravskoslezský kraj | Nový Jičín | 1195 | Suchdol nad Odrou | 759163 | OP02 | vestibul | 01.01.2020 | 1 | | 137,38 | 1 648,60 | | | 0,00 Kč | 1 648,60 Kč | |

24 302,00 Kč

Zákres umístění Nosičů informačních systémů

Příloha č. 2 k Dodatku č. 2 k NS č. 2988000418

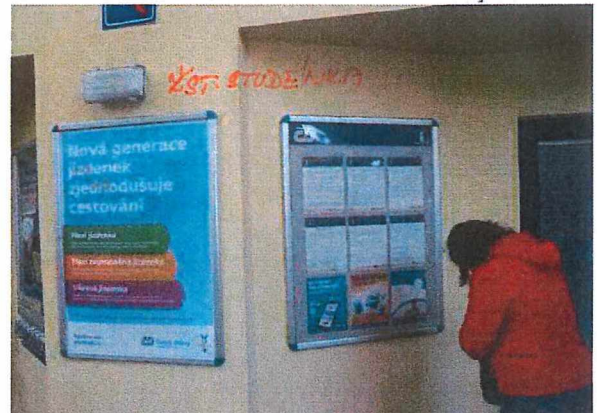
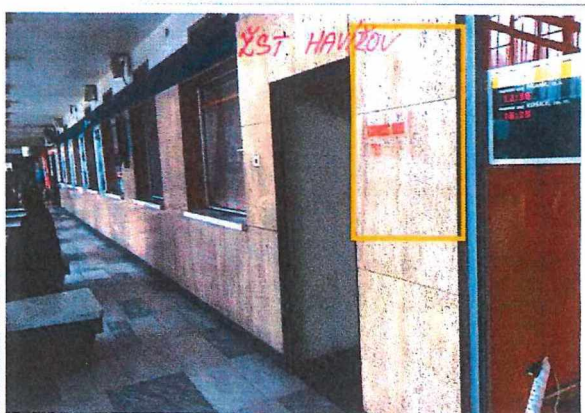
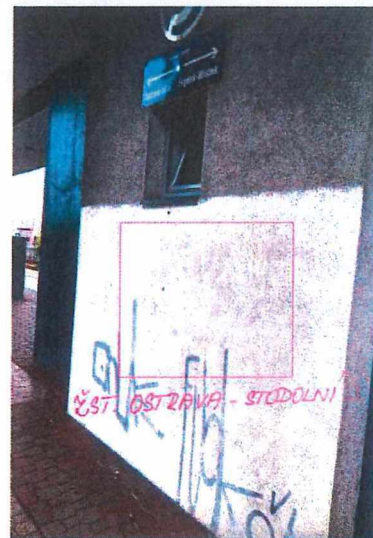
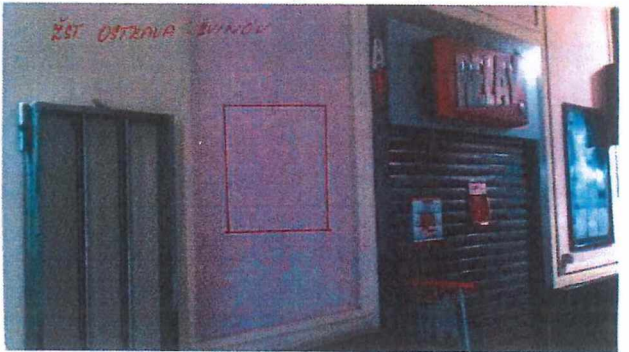

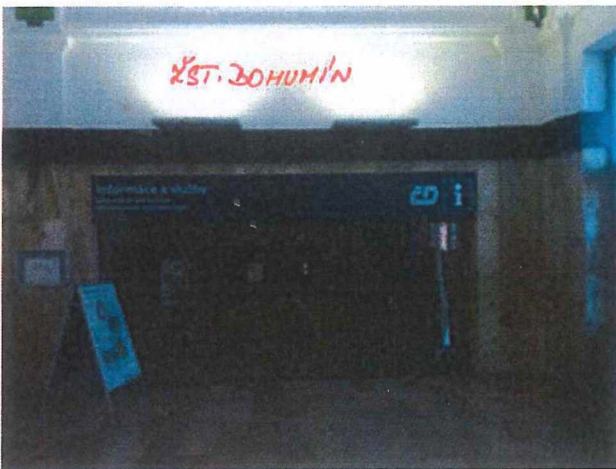
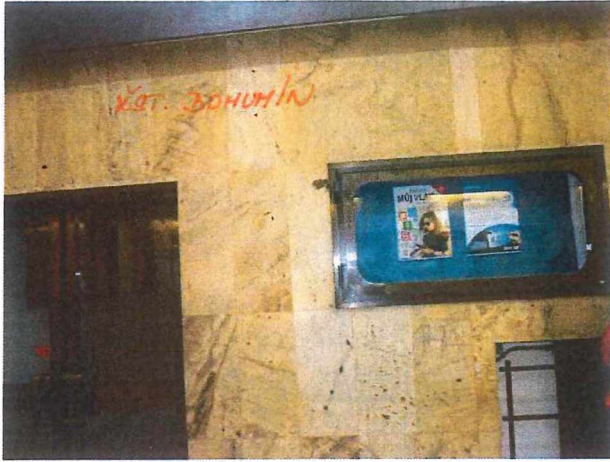



SPLÁTKOVÝ KALENDÁŘ NA ROK 2020

k nájemní smlouvě 2988000418 (SAP 2988000418)

(začátek evidence k 01.04.2018)

Nájemce:

RegioJet a.s.

náměstí Svobody 86/17, 602 00 Brno

IČ: 28333187 DIČ: CZ28333187

tel.: +420774740420

SAP číslo: 5001715

Pronajímatel:

Správa železnic, státní organizace

zapsána v obchod.rejstříku u Městského soudu v Praze, oddíl A, vložka 48384

se sídlem: Praha 1, Nové Město, Dlážděná 1003/7, PSC 110 00

IČ: 709 94 234 DIČ: CZ70994234

jednající prostřednictvím své organizační jednotky

Oblastní ředitelství Ostrava, Muglinovská 1038, Ostrava 702 00

bankovní spojení:

variabilní symbol: 2988000418

evidenční číslo dokladu: 2988000418/2020-3

| Poř. č. | Datum splatnosti | DUZP | Základ daně Kč | DPH | | Celkem k úhradě s DPH | Za období |
|---------|------------------|------------|----------------|-----|--------|-----------------------|-----------------------|
| | | | | % | Kč | | |
| 1 | 15.09.2020 | 01.09.2020 | 2.025,16 | 21 | 425,28 | 2.450,44 Kč | 01.09.2020-30.09.2020 |
| 2 | 15.10.2020 | 01.10.2020 | 2.025,16 | 21 | 425,28 | 2.450,44 Kč | 01.10.2020-31.10.2020 |
| 3 | 15.11.2020 | 01.11.2020 | 2.025,16 | 21 | 425,28 | 2.450,44 Kč | 01.11.2020-30.11.2020 |
| 4 | 15.12.2020 | 01.12.2020 | 2.025,16 | 21 | 425,28 | 2.450,44 Kč | 01.12.2020-31.12.2020 |

Celkem za doklad:

8.100,64 Kč

1.701,12 Kč

9.801,76 Kč

DUZP je den uskutečnění zdanitelného plnění.

V Ostravě dne 31.08.2020

Za pronajímatele:

Ověřovací doložka změny datového formátu dokumentu podle § 69a zákona č. 499/2004 Sb.

Doložka číslo: 1075989

Původní datový formát: application/pdf

UUID původní komponenty: daa9e6ff-f99c-4353-a01c-5d9721299c90

Jméno a příjmení osoby, která změnu formátu dokumentu provedla:

System ERMS (zpracovatel dokumentu Radmila HOTÁRKOVÁ)

Subjekt, který změnu formátu provedl: Správa železnic, státní organizace

Datum vyhotovení ověřovací doložky: 02.09.2020 07:34:02



ce4984d4-cdc2-4e48-93e6-c7456b72ac4c