

POZEVNOST
Odloučené pracoviště
na území územní jednotky
E90 02 Břeclav

Výtisk č. 2

PFCR 678917/2010/59

Pozemkový fond České republiky

Sídlo: Praha 3, Husinecká 1024/11a, PSČ 130 00

zastoupený Ing. Petrem Klanicou, vedoucím odloučeného pracoviště PF ČR v Břeclavi,

adresa: náměstí T.G.Masaryka 9 a , Břeclav, 690 02

IČ: 45797072

DIČ: CZ 45797072

Zapsán v obchodním rejstříku vedeném Městským soudem v Praze, odd. A, vložka 6664

Bankovní spojení: GE Money Bank., a.s.-oblastní pobočka Brno, filiálka Břeclav

Číslo účtu: 341109514/0600

(dále jen „pronajímatel“)

- na straně jedné –

a

Moravská Agra a.s., Velké Pavlovice

sídlo: Nádražní 1, Velké Pavlovice, PSČ 691 06

IČ: 49453394

zapsána v obchodním rejstříku vedeném Krajským obchodním soudem v Brně, oddíl B, vložka 1161

osoba oprávněná jednat za právnickou osobu, JUDr. Petra Štěpánková, na základě plné moci ze dne 21.10.2010.

(dále jen "nájemce")

- na straně druhé –

uzavírají tento

dodatek č.7

k nájemní smlouvě č. 137-N-05/59

Čl. I

Smluvní strany uzavřely dne 21.3.2005 nájemní smlouvu č. 137-N-05/59, ve znění pozdějších dodatků, (dále jen "smlouva").

Čl. II

Na základě smlouvy je nájemce povinen platit pronajímateli roční nájemné ve výši **17 732,-Kč** (slovy: sedmnácttisícšestsetřicetdva korun českých)

1) Smluvní strany se dohodly na rozšíření předmětu nájmu o pozemky dle seznamu č.1 **od 1.1.2011.**

2) Na základě obnoveného katastrálního operátu v k.ú. Podivín se smluvní strany dohodly na zrušení předmětu nájmu, pozemku **p.č. PK 215/1 o výměře 2116 m2** a nahrazením novým předmětem nájmu, **p.č. KN 2830/6 o výměře 135 m2** a to po obnově katastrálního operátu v k.ú. Podivín **od 1.1.2011.**

Předmětem nájemní smlouvy jsou pozemky o výměře **34 9545 m2**

Čl. III

Vzhledem ke skutečnosti, uvedené v čl. II. tohoto dodatku se ruší dosavadní výše nájemného **17 732,-Kč** (slovy: sedmnácttisícšestsetřicetdva korun českých)

a nově se stanovuje roční nájemné ve výši 28 335,-Kč

(slovy: dvacetosmtisícšestřicetpět korun českých) – viz příloha k nájemní smlouvě č.137-N-05/59

k 1.10.2011 je nájemce povinen zaplatit částku **25 662,-Kč**
(slovy: dvacetpět tisíc šest set šedesát dva korun českých)

seznam č.1

obec	kat. území	druh evidence	parcela č.	výměra	druh pozemku
Podivín	Podivín	KN	2959/153	31947	trvalý travní porost
Podivín	Podivín	KN	2959/396 - část	20594	orná půda
Podivín	Podivín	KN	2959/463	58880	orná půda
Podivín	Podivín	KN	2959/680	12616	orná půda
Podivín	Podivín	KN	2959/806	10153	orná půda
celkem				134190 m2	

část pozemku byla přibližně změřena z dostupných mapových podkladů

pozemky vstupující do KPÚ v k.ú.Podivín, byly původně předmětem nájemní smlouvy č.610-N-05/59 a č.137-N-05/59.

přepočet nájemného:

1) $13\,4190\text{ m}^2 \times 8,02\text{,-Kč/m}^2 \times 1\% = 10\,762\text{,-Kč}$ roční nájemné
příčíst ke splátce k 1.10.2011 -----(od 1.1.2011 do 30.9.2011) - 8 049,-Kč

2) 2116 m^2 před obnovou katastrálního operátu – 135 m^2 výměra po obnově katastrálního operátu = 1981 m^2 - rozdíl výměr

$1981\text{ m}^2 \times 8,02\text{,-Kč/m}^2 \times 1\% = 159\text{,-Kč}$ – roční nájemné
odečtet od splátky k 1.10.2011 -----(od 1.1.2011 do 30.9.2011) činí 119,-Kč

nájemné splatné k 1.10.2011 činí 25 662,-Kč

$17\,732\text{,-Kč}$ (dosavadní roční nájemné) + $8\,049\text{,-Kč}$ (alikvotní část za pozemky přidané) – 119,-Kč (alikvotní část z rozdílu výměr) = $25\,662\text{,-Kč}$

nové roční nájemné činí 28 335,-Kč viz příloha k nájemní smlouvě č. 137-N-05/59

Čl. IV

Tento dodatek nabývá platnosti dnem podpisu oběma smluvními stranami.

Čl. V

Tento dodatek je vyhotoven ve 4 stejnopisech, z nichž každý má platnost originálu. 1 stejnopis přebírá nájemce a ostatní jsou určeny pro pronajímatele.

Čl. VI

Smluvní strany po přečtení tohoto dodatku prohlašují, že s jeho obsahem souhlasí a že je shodným projevem jejich vážné a svobodné vůle, a na důkaz toho připojují své podpisy.

V Břeclavi dne 30. 12. 2010

Pozemkový fond
Odloučené pracoviště Břeclav
nám. T.G.M. 3a
Břeclav

Pozemkový fond České republiky
vedoucí odloučeného pracoviště
Ing. Petr Klanica
pronajímatel

za správce Kunovská

Moravská Agra a.s., Velké Pavlovice
zast. JUDr.Petrou Štěpánkovou
na základě plné moci ze dne 21.10.2010
nájemce

Moravská Agra a.s. Velké Pavlovice
Velké Pavlovice, Nádražní 1, 691 06
IČO: 494 53 394

JUDr. Zdeněk HRUŠKA
ADVOKÁT
Nádražní 1967, 393 01 Pelhřimov

Plná moc

Moravská Agra a.s. Velké Pavlovice

IČO 49453394, Velké Pavlovice, Nádražní 1, PSČ 691 06

zaps. v OR vedeném KS v Brně v odd.B, č.vl. 1161

zast.Lubomírem Stokláskem, jediným členem představenstva

(dále jen zmocnitel)

zplnomocňuje tímto:

Jméno a příjmení: **JUDr.Petra Štěpánková**

Rodné číslo:

Bydliště:

(dále jen zmocněnec)

k tomu, aby akciovou společností **Moravská Agra a.s. Velké Pavlovice** zastupovala ve všech věcech spojených s obchodní a provozní činností této společnosti, tj. zejména aby uvedenou společnost zastupovala před státními orgány, podávala návrhy a žádosti (včetně žádostí o poskytnutí dotací, podepisovala jejím jménem obchodní smlouvy a smlouvy podle zákoníku práce a občanského zákoníku (tj. včetně kupních smluv na koupi a prodej nemovitostí, zejména smluv na prodej bytů a jiných nemovitostí a koupě půdy a případně i jiných nemovitostí), jakož i veškeré jiné písemné doklady nutné k běžné obchodní činnosti společnosti, a to i v případech, kdy se vyžaduje zvláštní plná moc.

Zmocněnec je oprávněn udělit další plnou moc v jednotlivých případech další osobě.

Tato plná moc se uděluje na dobu neurčitou.

V Brně dne 21.října 2010

Moravská Agra a.s. Velké Pavlovice
zast.Lubomírem Stokláskem

Zplnomocnění uvedené výše přijímám.

JUDr.Petra Štěpánková

VÝPIS Z KATASTRU NEMOVITOSTÍ - KatastrNMF

7.12.2010 15:29:55

Informace o parcelách
na katastrálním území: Podivín
Číselný kód: 723835

Obec: Podivín Číselný kód: 584797
Okres: Břeclav Číselný kód: 3704

Par.cis	Díl	Výměra[m ²]	DP	CP-E	LV	Využití	Mapa	Parcelní skupina
2959/153	0	31947	7		10002		DKM	2
2959/396	0	41188	2 - <i>241 20094</i>		10002		DKM	2
2959/463	0	58880	2		10002		DKM	2
2959/680	0	12616	2		10002		DKM	2
2959/806	0	10153	2		10002		DKM	2

Vlastník: 10002 Česká republika
Pozemkový fond České republiky, Cast obce: Žižkov Husinecká 1024/11a, Hlavní město Praha-Praha, 13000

Počet parcel 5
Výměra celkem[m²] 154784

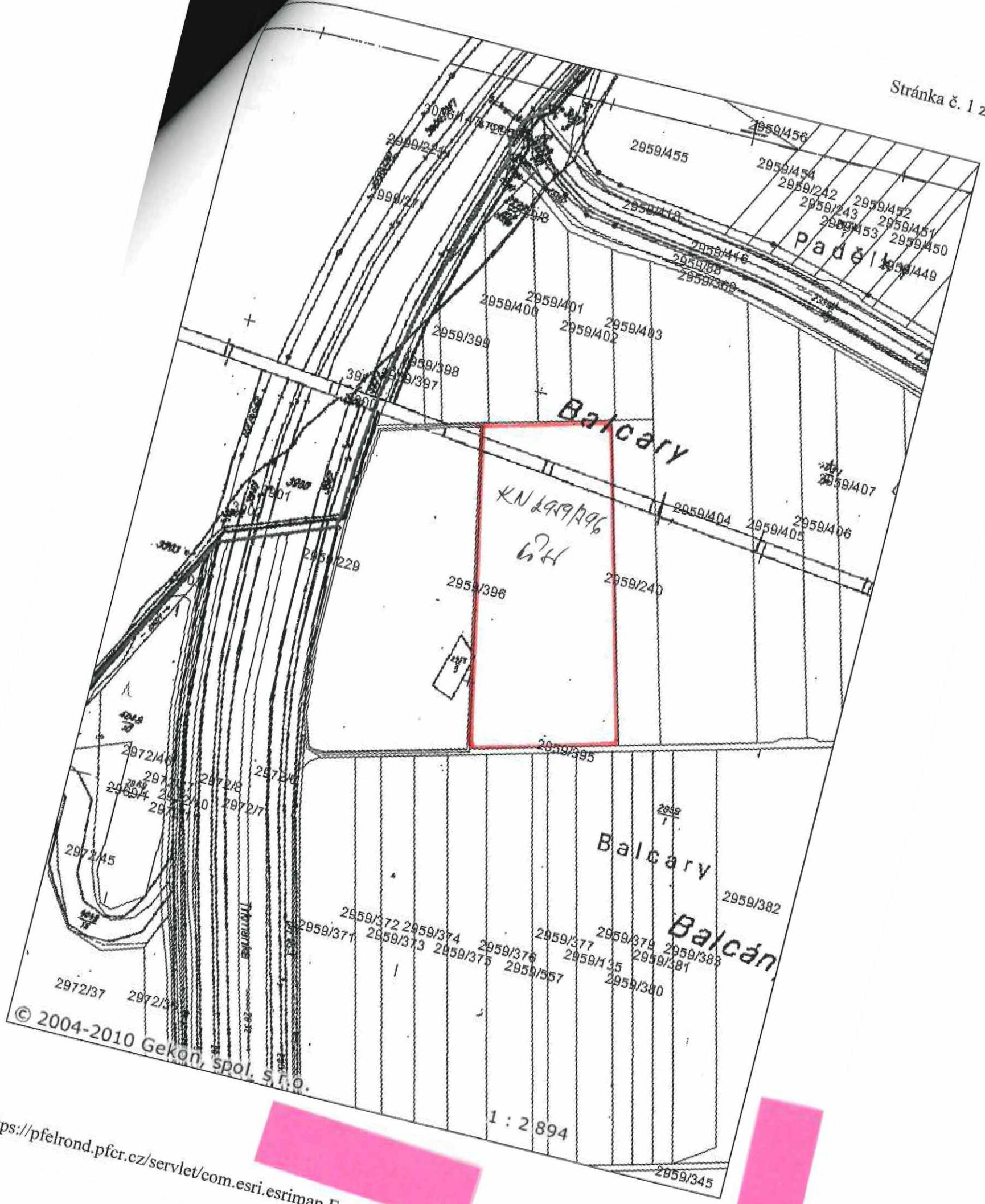

© 2004-2010 Gekon, spol. s r.o.

1 : 2 894

Příloha k nájemní smlouvě č. 137N05/59Moravská Agra a.s. Velké
Pavlovice
Nádražní 1

Variabilní symbol: 13710559

Uzavřeno: 21.3.2005

Roční nájem:

Datum tisku: 7.12.2010

Účinná od: 21.3.2005

28 335 Kč

Velké Pavlovice

Katastr	Parcela /	Díl	Skup.	Kultura	Číslo LV	Cena za ha [Kč]	Výměra [m ²]	%	Nájem [Kč]	
Podivín										
	2 747	23	0	2	2	10 002	95 300	1 342	1,0	127,89
	2 747	26	0	2	2	10 002	95 300	658	1,0	62,70
	2 754	27	0	2	2	10 002	95 300	2 021	1,0	192,60
	2 754	69	0	2	14	10 003	80 200	401	1,0	32,16
	2 781	93	0	2	2	10 003	80 200	5 245	1,0	420,64
	2 798	79	0	2	2	10 003	80 200	1 787	1,0	143,31
	2 802	86	0	2	2	10 003	80 200	30 471	1,0	2 443,77
	2 802	87	0	2	2	10 003	80 200	94 086	1,0	7 545,69
	2 802	146	0	2	2	10 003	80 200	8 419	1,0	675,20
	2 818	131	0	2	2	10 003	80 200	6 494	1,0	520,81
	2 818	183	0	2	2	10 003	80 200	363	1,0	29,11
	2 818	209	0	2	2	10 003	80 200	291	1,0	23,33
	2 818	239	0	2	2	10 003	80 200	2 961	1,0	237,47
	2 823	193	0	2	2	10 003	80 200	9 411	1,0	754,76
	2 824	20	0	2	2	10 003	80 200	25 304	1,0	2 029,38
	2 830	6	0	2	14	10 002	80 200	135	1,0	10,82
	2 853	28	0	2	2	10 003	80 200	1 248	1,0	100,08
	2 853	42	0	2	2	10 003	80 200	3 736	1,0	299,62
	2 959	153	0	2	7	10 002	80 200	31 947	1,0	2 562,14
část	2 959	396	0	2	2	10 002	80 200	20 594	1,0	1 651,63
	2 959	463	0	2	2	10 002	80 200	58 880	1,0	4 722,17
	2 959	680	0	2	2	10 002	80 200	12 616	1,0	1 011,80
	2 959	806	0	2	2	10 002	80 200	10 153	1,0	814,27
	2 984	4	0	2	2	10 002	95 300	1 639	1,0	156,19
	2 984	5	0	2	2	10 002	95 300	2 360	1,0	224,90
	2 984	9	0	2	2	10 002	95 300	3 943	1,0	375,76
	2 984	22	0	2	2	10 002	95 300	1 277	1,0	121,69
	2 985	1	0	2	2	10 002	95 300	115	1,0	10,95
	2 988	18	0	2	2	10 002	95 300	4 007	1,0	381,86
	2 988	19	0	2	2	10 002	95 300	451	1,0	42,98
	2 988	20	0	2	2	10 002	95 300	2 074	1,0	197,65
	2 988	32	0	2	2	10 002	80 200	4 245	1,0	340,44
	2 988	33	0	2	2	10 002	95 300	86	1,0	8,19
	2 988	34	0	2	2	10 002	80 200	785	1,0	62,95
							349 545			28 334,91
CELKEM:							349 545			28 335 Kč

Pozemkový fond České republiky

Sídlo: Praha 3, Husinecká 1024/11a, PSČ 130 00

zastoupený Ing. Petrem Klanicou, vedoucím odloučeného pracoviště PF ČR v Břeclavi,
adresa: náměstí T.G.Masaryka 9 a , Břeclav, 690 02

IČ: 45797072

DIČ: CZ 45797072

Zapsán v obchodním rejstříku vedeném Městským soudem v Praze, odd. A, vložka 6664

Bankovní spojení: GE Money Bank., a.s.-oblastní pobočka Brno, filiálka Břeclav

Číslo účtu: 341109514/0600

(dále jen „pronajímatel“)

- na straně jedné –

a

Moravská Agra a.s., Velké Pavlovice

sídlo: Nádražní 1, Velké Pavlovice, PSČ 691 06

IČ: 49453394

zapsána v obchodním rejstříku vedeném Krajským obchodním soudem v Brně, oddíl B,
vložka 1161, zastoupená Lubomírem Stokláskem, jediným členem představenstva,
osoba oprávněná jednat za právnickou osobu, Ing.Jaromír Sasínek, ředitel akciové společnosti
na základě plné moci ze dne 20.1.2011.

(dále jen "nájemce")

- na straně druhé –

uzavírají tento

**dodatek č.8
k nájemní smlouvě č. 137-N-05/59**

Čl. I

Smluvní strany uzavřely dne 21.3.2005 nájemní smlouvu č. 137-N-05/59, ve znění
pozdějších dodatků, (dále jen "smlouva").

Čl. II

Na základě smlouvy je nájemce povinen platit pronajímateli roční nájemné ve výši
28 335,-Kč (slovy: dvacetosmtisícčtyřicetpět korun českých)

Smluvní strany se dohodly na zúžení předmětu nájmu z důvodu:

- 1) nemovitosti dle seznamu č.1 nepatří do správy Pozemkového fondu ČR
- 2) na ukončení nájemního vztahu k části pozemku dle seznamu č.2, dnem **31.3.2011**

Předmětem nájemní smlouvy zůstávají pozemky o výměře **34 7785 m2**

Čl. III

Vzhledem ke skutečnosti, uvedené v čl. II. tohoto dodatku se ruší dosavadní výše nájemného
28 335,-Kč (slovy: dvacetosmtisícčtyřicetpět korun českých)

a nově se stanovuje roční nájemné ve výši 28 185,-Kč

(slovy: dvacetosmtisícstoosmdesát pět korun českých) – viz příloha k nájemní smlouvě č.137-
N-05/59

k 1.10.2011 je nájemce povinen zaplatit částku **25 452,-Kč**

(slovy: dvacetpěttisícčtyřistapadesát dva korun českých)

seznam č.1

obec	kat. území	druh evidence	parcela č.	výměra	druh pozemku
Podivín	Podivín	KN	2985/1	115	orná půda
Podivín	Podivín	KN	2988/19	451	orná půda
celkem				566 m2	

seznam č.2

obec	kat. území	druh evidence	parcela č.	výměra	druh pozemku
Podivín	Podivín	KN	2802/87- část	1194	orná půda
celkem				1194 m2	

přepočet nájemného:

1) $566 \text{ m}^2 \times 9,53 \text{,-Kč/m}^2 \times 1\% = 54 \text{,-Kč}$ roční nájemné

odečet od splátky k 1.10.2011, za 3 roky zpětně z uhrazeného nájemného činí 162,-Kč

2) $1194 \text{ m}^2 \times 8,02 \text{,-Kč/m}^2 \times 1\% = 96 \text{,-Kč}$ roční nájemné

odečet od splátky k 1.10.2011 -----(od 1.4.2011 do 30.9.2011) činí 48,-Kč

nájemné splatné k 1.10.2011 činí 25 452,-Kč

25 662,-Kč (nájemné dle dodatku č.7) – 210,-Kč (alikvotní část nájemného za pozemky odchozí)
= 25 452,-Kč

nové roční nájemné činí 28 185,-Kč

28 335,-Kč (nájemné dle dodatku č.7) – 150,-Kč (roční nájemné za pozemky odchozí) = 28 185,-Kč

Čl. IV

Tento dodatek nabývá platnosti dnem podpisu oběma smluvními stranami.

Čl. V

Tento dodatek je vyhotoven ve 4 stejnopisech, z nichž každý má platnost originálu. 1 stejnopis přebírá nájemce a ostatní jsou určeny pro pronajímatele.

Čl. VI

Smluvní strany po přečtení tohoto dodatku prohlašují, že s jeho obsahem souhlasí a že je shodným projevem jejich vážné a svobodné vůle, a na důkaz toho připojují své podpisy.

V Břeclavi dne*14. 1. 2011*.....

Pozemkový fond ČR
Odloučené pracoviště Břeclav
nsm. T.G.M. 9a
690 07 Břeclav

Moravská Agra a.s. Velké Pavlovice
Nádražní 1, 691 06 Velké Pavlovice
DIČ: CZ49453394, IČO: 49453394
firma zapsaná u KS, Brno, oddíl B, vložka 1187

.....
Ing. Petr Klanica
vedoucí odloučeného pracoviště Břeclav
Pozemkového fondu České republiky
pronajímatel

.....
Moravská Agra a.s., Velké Pavlovice
zast. Ing. Jaromírem Sasínkem
na základě plné moci ze dne 20.1.2011
nájemce

za správnost: Ing. Jana Kunová

výtisk č. 2

Pozemkový fond České republiky

Sídlo: Praha 3, Husinecká 1024/11a, PSČ 130 00

zastoupený Ing. Petrem Klanicou, vedoucím odloučeného pracoviště PF ČR v Břeclavi

adresa: náměstí T.G.Masaryka 9 a , Břeclav, 690 02

IČ: 45797072

DIČ: CZ45797072

Zapsán v obchodním rejstříku vedeném Městským soudem v Praze, odd. A, vložka 6664

Bankovní spojení: GE Money Bank, a.s.-oblastní pobočka Brno, filiálka Břeclav

Číslo účtu: 341109514/0600

- na straně jedné -

a

Moravská Agra a.s., Velké Pavlovice

sídlo: Nádražní 1, Velké Pavlovice, PSČ 691 06

IČ: 49453394

zapsána v obchodním rejstříku vedeném Krajským obchodním soudem v Brně, oddíl B, vložka 1161, zastoupená Lubomírem Stokláskem, jediným členem představenstva,

osoba oprávněná jednat za právnickou osobu, Ing.Jaromír Sasínek, ředitel akciové společnosti na základě plné moci ze dne 20.1.2011.

(dále jen "nájemce")

- na straně druhé -

činí toto

prohlášení o neplatnosti části nájemní smlouvy

č. 137-N-05/59

Pozemkový fond ČR a **Moravská Agra a.s., Velké Pavlovice** tímto shodně prohlašují, že nájemní smlouva č.137-N-05/59, uzavřená dne 21.3.2005 je neplatná v části týkající se nemovitosti **v obci Podivín, katastrálním území Podivín, p.č. KN 2985/1 a p.č. KN 2988/19**

a to od samého počátku, neboť uvedené nemovitosti obsažené v této nájemní smlouvě nenáleží do správy Pozemkového fondu ČR

z následujícího důvodu: **výše uvedené pozemky, p.č. KN 2985/1 a p.č. KN 2988/19 byly Ohlášením vzniku práva správy Pozemkového fondu ČR ze dne 4.2.1998 na LV 10002 zapsány chybně a byly vráceny zpět na původní LV.**

Nájemní smlouva č.137-N-05/59 tedy v předmětné části nikdy platně nevznikla.

Vypořádání vzájemných závazků z předmětné části smlouvy bude provedeno v dodatku č.8 k nájemní smlouvě č. 137-N-05/59. Toto prohlášení bude nedílnou přílohou tohoto dodatku.

V Břeclavi dne *22.1.2011*

Pozemkový fond ČR
Gruzínská 9a
602 02 Břeclav

.....
Ing.Petr Klanica
vedoucí odloučeného pracoviště Břeclav
Pozemkového fondu České republiky
pronajímatel

Moravská Agra a.s. Velké Pavlovice
Nádražní 1, 691 06 Velké Pavlovice
DIČ: CZ49453394, IČO: 49453394
firma zapsána u KS, Brno, oddíl B, vložka 116

.....
Moravská Agra a.s., Velké Pavlovice
zast. Ing.Jaromírem Sasínkem
na základě plné moci ze dne 20.1.2011
nájemce

za správnost: Ing.Jana Kunovská

Plná moc

Moravská Agra a.s. Velké Pavlovice

IČO 49453394, Velké Pavlovice, Nádražní 1, PSČ 691 06

zaps. v OR vedeném KS v Brně v odd.B, č.vl. 1161

zast.Lubomírem Stokláskem, jediným členem představenstva

(dále jen zmocnitel)

zplnomocňuje tímto:

Jméno a příjmení: **Ing. Jaromír Sasínek**

Rodné číslo:

Bydliště:

Funkce:

(dále jen zmocněnec)

k tomu, aby jako ředitel akciovou společností **Moravská Agra a.s. Velké Pavlovice** zastupoval ve všech věcech spojených s běžnou obchodní a provozní činností této společnosti, tj. zejména k:

- zastupování před státními orgány (včetně orgánů sociálního a důchodového zabezpečení, orgánů statistiky, pozemkového fondu, SZIF, kontrolních a dalších státních orgánů) – vyjma finančních a katastrálních úřadů, a to včetně podávání návrhů a žádostí (tj. včetně žádostí o poskytnutí dotací),
- jednání s obchodními partnery a k podepisování obchodních smluv podle obchodního zákoníku v rámci obvyklého předmětu podnikání společnosti (vyjma úvěrových a leasingových smluv),
- podepisování smluv podle občanského zákoníku (vyjma kupních a zástavních smluv na nemovitosti a smluv o zřízení práv věcných břemen a smluv o půjčkách),
- k podpisu nájemních smluv včetně smluv na nájem a podnájem nebytových prostor dle zákona o nájmu a podnájmu nebytových prostor, k jednání a k podpisu smluv s dodavateli energií a služeb,
- zastupování společnosti v pracovněprávních záležitostech včetně vykonávání zaměstnavatelských práv jménem společnosti a podepisování smluv a dohod dle zákoníku práce (a to včetně jejich ukončení),
- jednání a zastupování před zdravotními pojišťovnami,
- k podpisu veškerých jiných písemných dokladů nutných k běžné obchodní činnosti společnosti, a to i v případech, kdy se vyžaduje zvláštní plná moc.

Tato plná moc se neuděluje k podpisu úvěrových ani jiných bankovních smluv, leasingových smluv, kupních smluv na věci nemovité či smluv, kterými se zatěžují nemovitosti (zástavní smlouvy a smlouvy o zřízení práv věcných břemen), ani k podpisu jakýchkoli smluv, kterými se společnost zavazuje za třetí osoby.

Tato plná moc se uděluje na dobu neurčitou, zaniká výpovědí, odvoláním nebo dohodou.

V Brně dne 20.ledna 2011

Moravská Agra a.s. ^{Velké Pavlovice}
zast. Lubomírem Stokláskem

Zplnomocnění uvedené výše přijímám.

Ing. Jaromír Sasínek

Ověřovací doložka pro vidimaci

Poř.č.: 604423-001-0095

Podle ověř. knihy pošty: Velké Pavlovice
Tato úplná kopie obsahující 2 strany souhlasí doslovně s předloženou listinou, z níž byl(a) pořizen(a) a tato listina je prvopis obsahující 2 strany.

Velké Pavlovice, dne 28. 1. 2011

Podpis:
Kleinová Iva

í razítko:



Účel stav		Vymezená zájmová plocha						Porovnání se stavem evidence právních vztahů							
Výměra parcely ha m ²	Druh pozemku	Způsob využití	Označení pozemku		Výměra parcely		Druh pozemku	Způsob využití	Poznámka	Díl přechází z pozemku označeného v		Číslo listu vlast.	Výměra dílu		Označení dílu
			parc. číslem(KN)	ha m ²	katastru nemovitosti	dřívější poz.evidence				ha	m ²				
			DKM 2802/71			6			část						
			2802/87		4	44			část						
			CELKEM		4	50									
			č.b.	Y	X										
			1	581634.94	1203651.59										
			2	581643.98	1203652.86										
			3	581650.01	1203655.39										
			4	581657.46	1203659.76										
			5	581662.63	1203663.85										
			6	581676.29	1203679.45										
			8	581667.98	1203676.31										
			9	581656.35	1203676.53										
			10	581652.10	1203675.03										
			11	581648.53	1203672.79										
			12	581645.40	1203669.49										
			13	581641.48	1203662.34										

MND a.s. Úprkova 807/6 Hodonín	Okres :	Břeclav	Obec :	Podivín	K.Ú. :	Podivín
	Číslo zak.		Mapový list:	DKM	Měř.:	1:1000

EVIDENČNÍ ÚDAJE o pozemcích

Plocha u sondy Bílovice 65

Dne: 25.6.2010

Vyhotovil: VESELSKÝ JIŘÍ

Potvrdil:



n razítko podpis 29.6.2010

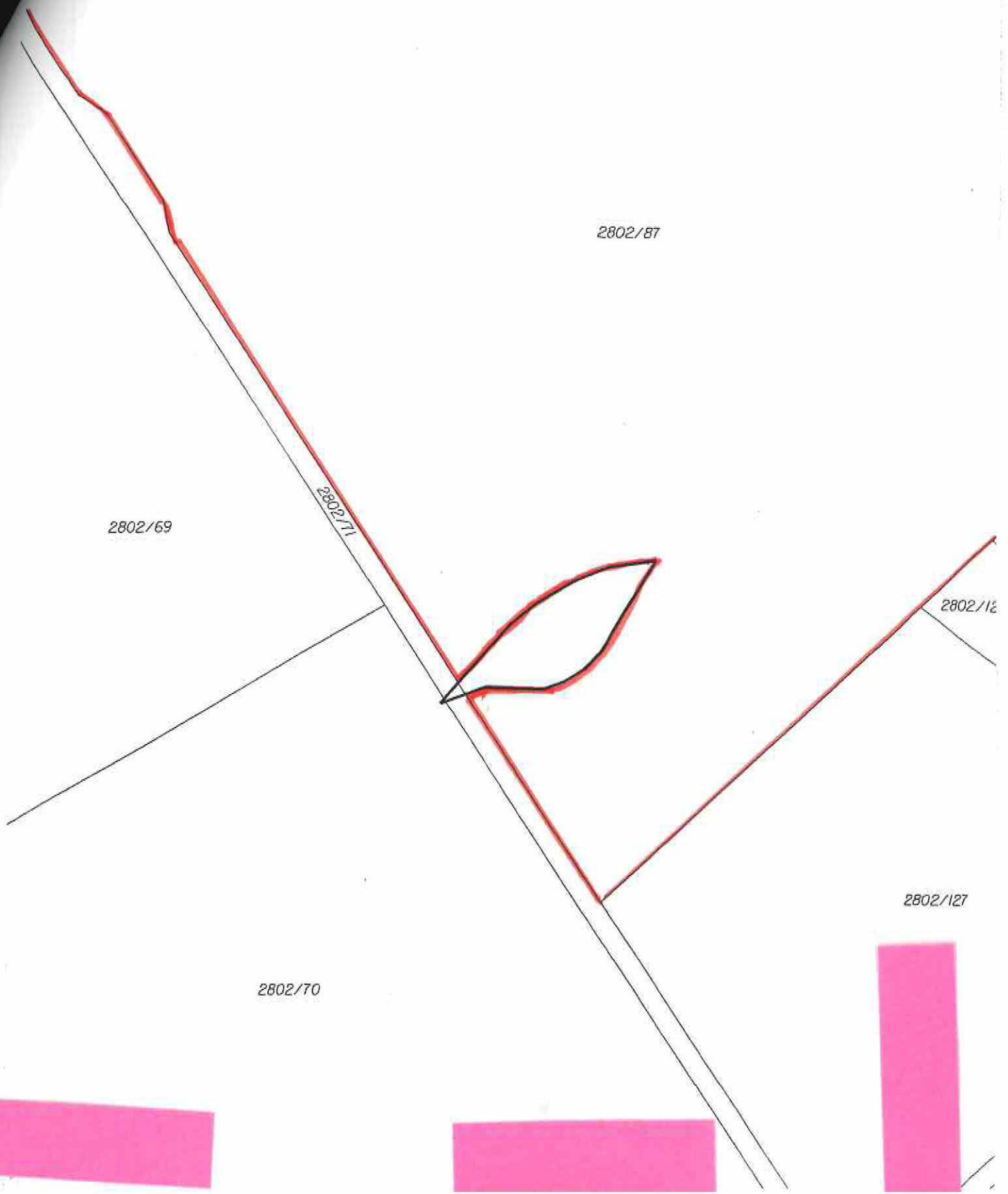

2802/69

2802/87

2802/71

2802/12

2802/127

2802/70

Stav		Vymezená zájmová plocha						Porovnání se stavem evidence právních vztahů						
Výměra parcely	Druh pozemku	Způsob využití	Označení pozemku parc. číslem(KN)	Výměra parcely		Druh pozemku	Způsob využití	Poznámka	Díl přechází z pozemku označeného v		Číslo listu vlast.	Výměra dílu		Označení dílu
				ha	m ²				katastru nemovitostí	dřívější poz.evidence		ha	m ²	
			DKM 2802/87		7	50		část						
			CELKEM		7	50								
			č.b.	Y		X								
			1	581442.83		1203517.64								
			2	581442.88		1203498.38								
			3	581447.44		1203491.38								
			5	581465.38		1203508.00								
			6	581466.45		1203517.94								
			7	581465.00		1203523.75								
			8	581461.34		1203530.30								
			9	581455.94		1203536.31								
			10	581450.22		1203534.65								
			11	581445.98		1203530.70								
			12	581443.08		1203524.09								

MND a.s. Úprkova 807/6 Hodonín	Okres :	Břeclav	Obec :	Podivín	K.U. :	Podivín
	Číslo zak.		Mapový list:	DKM	Měř.:	1:1000
	EVIDENČNÍ ÚDAJE o pozemcích					

Plocha u sondy Bílovice 49

Dne: 25.6.2010

Vyhotovil: VESELSKÝ JIŘÍ

Potvrdil:



Datum, razítko, podpis 29.6.2010

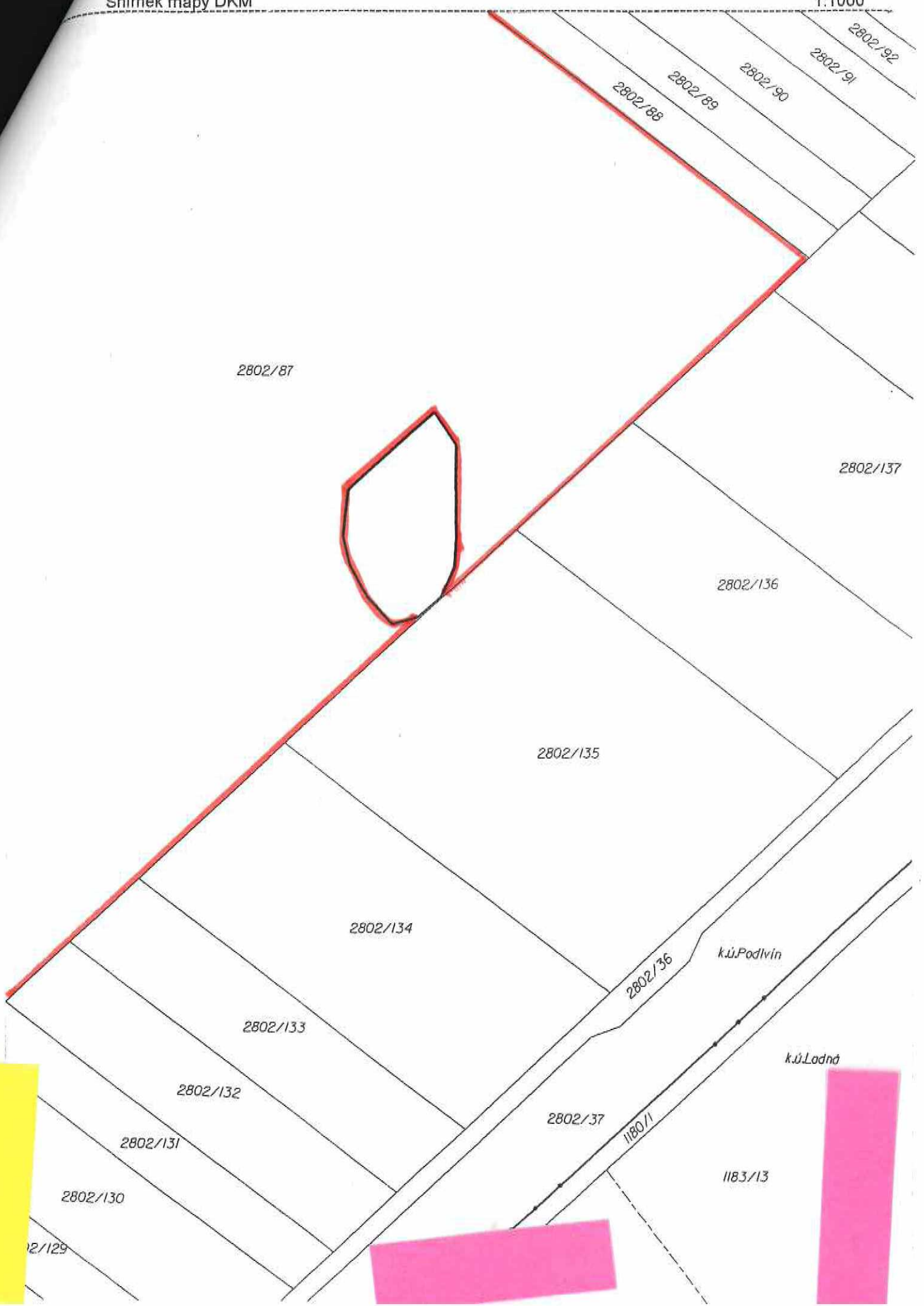

2/129

Příloha k nájemní smlouvě č. 137N05/59Moravská Agra a.s. Velké
Pavlovice
Nádražní 1

Variabilní symbol: 13710559

Uzavřeno: 21.3.2005

Roční nájem:

Datum tisku: 1.3.2011

Účinná od: 21.3.2005

28 185 Kč

Velké Pavlovice

Katastr	Parcela	/	Díl	Skup.	Kultura	Číslo LV	Cena za ha [Kč]	Výměra [m ²]	%	Nájem [Kč]
Podivín										
	2 747	23	0	2	2	10 002	95 300	1 342	1,0	127,89
	2 747	26	0	2	2	10 002	95 300	658	1,0	62,70
	2 754	27	0	2	2	10 002	95 300	2 021	1,0	192,60
	2 754	69	0	2	14	10 003	80 200	401	1,0	32,16
	2 781	93	0	2	2	10 003	80 200	5 245	1,0	420,64
	2 798	79	0	2	2	10 003	80 200	1 787	1,0	143,31
	2 802	86	0	2	2	10 003	80 200	30 471	1,0	2 443,77
část	2 802	87	0	2	2	10 003	80 200	92 892	1,0	7 449,94
	2 802	146	0	2	2	10 003	80 200	8 419	1,0	675,20
	2 818	131	0	2	2	10 003	80 200	6 494	1,0	520,81
	2 818	183	0	2	2	10 003	80 200	363	1,0	29,11
	2 818	209	0	2	2	10 003	80 200	291	1,0	23,33
	2 818	239	0	2	2	10 003	80 200	2 961	1,0	237,47
	2 823	193	0	2	2	10 003	80 200	9 411	1,0	754,76
	2 824	20	0	2	2	10 003	80 200	25 304	1,0	2 029,38
	2 830	6	0	2	14	10 002	80 200	135	1,0	10,82
	2 853	28	0	2	2	10 003	80 200	1 248	1,0	100,08
	2 853	42	0	2	2	10 003	80 200	3 736	1,0	299,62
	2 959	153	0	2	7	10 002	80 200	31 947	1,0	2 562,14
část	2 959	396	0	2	2	10 002	80 200	20 594	1,0	1 651,63
	2 959	463	0	2	2	10 002	80 200	58 880	1,0	4 722,17
	2 959	680	0	2	2	10 002	80 200	12 616	1,0	1 011,80
	2 959	806	0	2	2	10 002	80 200	10 153	1,0	814,27
	2 984	4	0	2	2	10 002	95 300	1 639	1,0	156,19
	2 984	5	0	2	2	10 002	95 300	2 360	1,0	224,90
	2 984	9	0	2	2	10 002	95 300	3 943	1,0	375,76
	2 984	22	0	2	2	10 002	95 300	1 277	1,0	121,69
	2 988	18	0	2	2	10 002	95 300	4 007	1,0	381,87
	2 988	20	0	2	2	10 002	95 300	2 074	1,0	197,65
	2 988	32	0	2	2	10 002	80 200	4 245	1,0	340,44
	2 988	33	0	2	2	10 002	95 300	86	1,0	8,19
	2 988	34	0	2	2	10 002	80 200	785	1,0	62,95
								347 785		28 185,24
CELKEM:								347 785		28 185 Kč