



# OBJEDNAVKA - SMLOUVA O DILO



VPSHX001EPD1

uzavřená podle § 2586 a násl. zákona č. 89/2012 Sb., občanský zákoník, v platném znění  
Č.j.: VPŠH 41-28/2020-EU-SM

Zhotovitel	Objednatel
Název <b>Ing. NEDOMA s.r.o.</b>	Název <b>Česká republika - Vyšší policejní škola a Střední policejní škola MV v Holešově</b>
Sídlo <b>Soudní 1301, 767 01 Kroměříž</b>	Sídlo <b>Zlínská 991, 769 01 Holešov</b>
Zastoupená jednatelem společnosti: <b>Ing. Nedoma</b>	Osoba oprávněná jednat ve věcech této smlouvy: <b>Mgr. Libor Krejčí</b>
Telefon	Vyřizuje:
Fax	Telefon
IČO <b>25516191</b>	Fax
DIČ <b>CZ25516191</b>	IČO <b>64422402</b>
Bankovní spojení	DIČ <b>CZ64422402</b>
Číslo účtu	Bankovní spojení
Zhotovitel je zapsán v obchodním rejstříku, vedeným soudem v Brně, oddíl C, vložka 29551	Číslo účtu

Předmět smlouvy	Cena díla bez DPH	Cena díla včetně DPH
Předmětem této smlouvy o dílo je oprava - výměna klempířských prvků a střešní krytiny na objektu B-2 v areálu VPŠ a SPŠ MV v Holešově, dle cenové nabídky ze dne 26.8.2020.	425 010,30 Kč	514 262,46 Kč

**CENA DILA CELKEM VCETNE DPH: 514 262,46 Kč**

Cena díla zahrnuje veškeré náklady zhotovitele spojené s provedením předmětu díla a je cenou nejvýše přípustnou.

**Podrobnosti platby:**

Hotově  ne  Na účet  ano

Datum dodání: **30.11.2020.**  
Místo plnění: **sídlo objednatele**

Zhotovitel se zavazuje dokončit a předat dílo objednateli do data předání. Objednatel se zavazuje dokončené dílo převzít a zaplatit sjednanou cenu.

V případě bezhotovostní platby vystaví prodávající fakturu se splatností min. 14 dnů ode dne vystavení faktury.

**Další ujednání:**

- Cena díla zahrnuje veškeré náklady zhotovitele spojené s provedením předmětu díla a je cenou nejvýše přípustnou.
- Zhotovitel se zavazuje dokončit a předat dílo objednateli do data předání. Objednatel se zavazuje dokončené práce převzít a zaplatit sjednanou cenu.
- Dílo je považováno za dokončené, pokud jsou dokončené veškeré práce a dodávky. Zároveň musí být doložené veškeré zápisy a protokoly o zkouškách a revizích vyžadované příslušnými techn. normami. Součástí díla budou i předepsané certifikáty, záruční listy a návody k obsluze.
- Objednatel je oprávněn odmítnout převzetí díla pro vady a nedodělky, které samy o sobě nebo ve svém úhrnu brání řádnému užívání díla.
- V případě prodlení zhotovitele s termínem dokončení je zhotovitel povinen zaplatit úrok z prodlení ve výši 0,05% z ceny díla včetně DPH za každý den prodlení.
- Zhotovitel vystaví fakturu, splatnost faktury činí 14 dnů po doručení. V případě prodlení objednatele s úhradou řádně doručené faktury je objednatel povinen zaplatit zhotoviteli úrok z prodlení ve výši 0,05% z dlužné částky včetně DPH.
- Zhotovitel ručí za kvalitu jím prováděných prací (díla) dle této smlouvy po dobu 60 měsíců od data předání objednateli. Výjimku tvoří zařízení, které mají záruční dobu danou výrobcem a které budou při předání díla opatřeny záručním listem.
- Ostatní vztahy, které nejsou upraveny touto smlouvou se řídí příslušnými ustanoveními zákona č. 89/2012 Sb., občanský zákoník, v platném znění.
- Tato smlouva může být měněna nebo doplňována jen písemnými, postupně číslovanými dodatky.
- Tato smlouva je vyhotovena ve dvou stejnopisech, z nichž jeden stejnopis obdrží zhotovitel a jeden stejnopis objednatel.
- Prodávající je povinen umožnit všem subjektům oprávněným k výkonu kontroly provést kontrolu dokladů souvisejících s plněním zakázky a to po dobu

V Kroměříži

V Holešově dne 28.8.2020

Zhotovitel ..

Objednatel...

Poznámky / př

Výs

Zlínská 991, 769 01 Holešov

## Cenová nabídka

**Stavba:** Oprava-výměna klemp.prvků a střešní krytiny na objektu B-2

**Objekt:** 01 Objekt B-2

**Rozpočet:** 01

**Objednatel:** VPŠ a SPŠ MV v Holešově  
Zlínská 991, 769 01 Holešov

IČO: 4422402

DIČ: CZ4422402

**Zhotovitel:** Ing. NEDOMA, s.r.o.

IČO: 25516191

208

DIČ: CZ25516191

76701

Kroměříž-Postoupky

Vypracoval:

Rozpis ceny

Celkem

HSV			13 414,10
PSV			411 596,20
MON			0,00
Vedlejší náklady			0,00
Ostatní náklady			0,00
<b>Celkem</b>			<b>425 010,30</b>

Rekapitulace daní

Základ pro sníženou DPH	15 %	0,00 CZK
Snížená DPH	15 %	0,00 CZK
Základ pro základní DPH	21 %	425 010,30 CZK
Základní DPH	21 %	89 252,16 CZK

Zaokrouhlení

CZK

**Cena celkem s DPH**

**514 262,46 CZK**

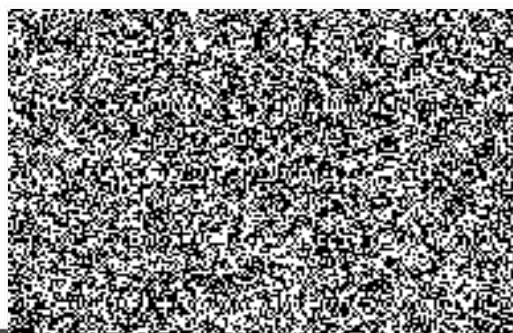

dne

26.8.2020

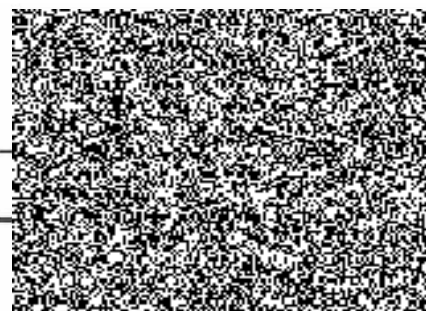

## Rekapitulace dílů

Číslo	Název	Typ dílu			Celkem	%
713	Izolace tepelné	PSV			28 466,09	7
762	Konstrukce tesařské	PSV			50 686,96	12
764	Konstrukce klempířské	PSV			332 443,15	78
D96	Přesuny suti a vybouraných hmot	PSU			13 414,10	3
Cena celkem					425 010,30	100

## Položkový rozpočet

S:	NE19/01	Oprava-výměna klemp.prvků a střešní krytiny na objektu B-2
O:	01	Objekt B2
R:	01	

P.č.	Číslo položky	Název položky	MJ	Množství	Cena / MJ	Celkem
<b>Díl: 713</b>		<b>Izolace tepelné</b>				<b>28 466,09</b>
1	713111111RT1	Izolace tepelné stropů vrchem kladené volně 1 vrstva - materiál ve specifikaci na š. 1m : (22,075+28,25+22,075+(13*2+13,6+19)*2)*1	m2	123,17000	75,60	9 311,65
				189,60000		
2	713101122R00	Odstr.tep.izol. stropů,volně,minerál tl.100-200 mm a folie na š. 1m : (22,075+28,25+22,075+(13*2+13,6+19)*2)*1	m2	123,17000	71,20	8 769,70
				189,60000		
3	713191100R00	Položení separační fólie překrytí tepelné izolace stávající fólií : (22,075+28,25+22,075+(13*2+13,6+19)*2)*1	m2	123,17000	69,80	8 597,27
				189,60000		
4	998713202R00	Přesun hmot pro izolace tepelné, výšky do 12 m	%	266,78620	6,70	1 787,47
<b>Díl: 762</b>		<b>Konstrukce tesařské</b>				<b>50 686,96</b>
5	762341210RT2	Montáž bednění střešních rovných, prkna hrubá na sraz včetně dodávky řeziva, prkna tl. 24 mm na š. 1m : (22,075+28,25+22,075+(13*2+13,6+19)*2)*1	m2	123,17000	291,50	35 904,06
				189,60000		
6	762341811R00	Demontáž bednění střešních rovných z prken hrubých na š. 1m : (22,075+28,25+22,075+(13*2+13,6+19)*2)*1	m2	123,17000	61,20	7 538,00
				189,60000		
7	762395000R00	Spojovací a ochranné prostředky pro střešy bednění : (22,075+28,25+22,075+(13*2+13,6+19)*2)*1*0,024	m3	3,03300	1 354,00	4 106,68
				4,55040		
8	998762202R00	Přesun hmot pro tesařské konstrukce, výšky do 12 m	%	475,48740	6,60	3 138,22
<b>Díl: 764</b>		<b>Konstrukce klempířské</b>				<b>332 443,15</b>
9	764355203R00	Žlaby z Pz plechu nástřešní,oblého tvaru,rš 1000 mm	m	123,17000	835,00	102 846,95
10	764358423R00	Demontáž stáv.plechových šablon střešy	m2	123,17000	198,00	7 143,86
11	764358643R00	Výměna poškozených střešních šablon 15%	m2	18,47550	232,00	4 286,32
12	764236451R00	Zpětná montáž střešních šablon	m2	123,17000	98,60	12 144,56
13	764254821R00	Demontáž stáv.nástřešních háků	ks	125,00000	55,00	6 875,00
14	764659863R00	Demontáž stávajícího podkrytí RŠ250mm	m	123,17000	68,00	8 375,56
15	764239841R00	D+M nového podkrytí pz plech RŠ 250mm	m	123,17000	189,30	23 316,08
16	764228146R00	D+M nových nástřešních háků RŠ 330mm,pz plech	ks	125,00000	96,80	12 100,00
17	764355811R00	Demontáž žlabů nástřeš. oblých, rš 660 mm, do 45°	m	123,17000	212,00	26 112,04
18	R764-01	Napojení žlabů na trubní svod vč.dodání nových kolen a svodů	ks	6,00000	3 360,00	20 160,00
19	998764202R00	Přesun hmot pro klempířské konstr., výšky do 12 m	%	3 118,60370	6,60	20 582,78
20	180456171100R	Montážní plošina 18 m samopojízdná 4x4	Sh	75,00000	1 180,00	88 500,00
<b>Díl: D96</b>		<b>Přesuny sutí a vybouraných hmot</b>				<b>13 414,10</b>
21	979951111R00	Poplatek za skládku sutí - žlaby	t	1,85600	400,00	742,40
22	979990161R00	Poplatek za skládku sutí - dřevo	t	3,34100	789,00	2 636,05
23	979081111R00	Odvoz sutí a vybour. hmot na skládku do 1 km	t	10,39400	335,00	3 481,99
24	979081121R00	Příplatek k odvozu za každý další 1 km	t	155,91000	26,00	4 053,66
25	979093111R00	Zařízení staveniště, koordinační činnost	kpl	1,00000	2 500,00	2 500,00
<b>Celkem</b>						<b>425 010,30</b>