

Výpočet nájemného pro Dolnolabské elektrárny servis s.r.o.



Dle cenového věstníku č. 01/2009 - 7,- Kč/m²

$$7 \times 13\,104 = 91\,728,- \text{ Kč}$$

Celkové roční nájemné, stanovené dohodou činí 91 728,- Kč.

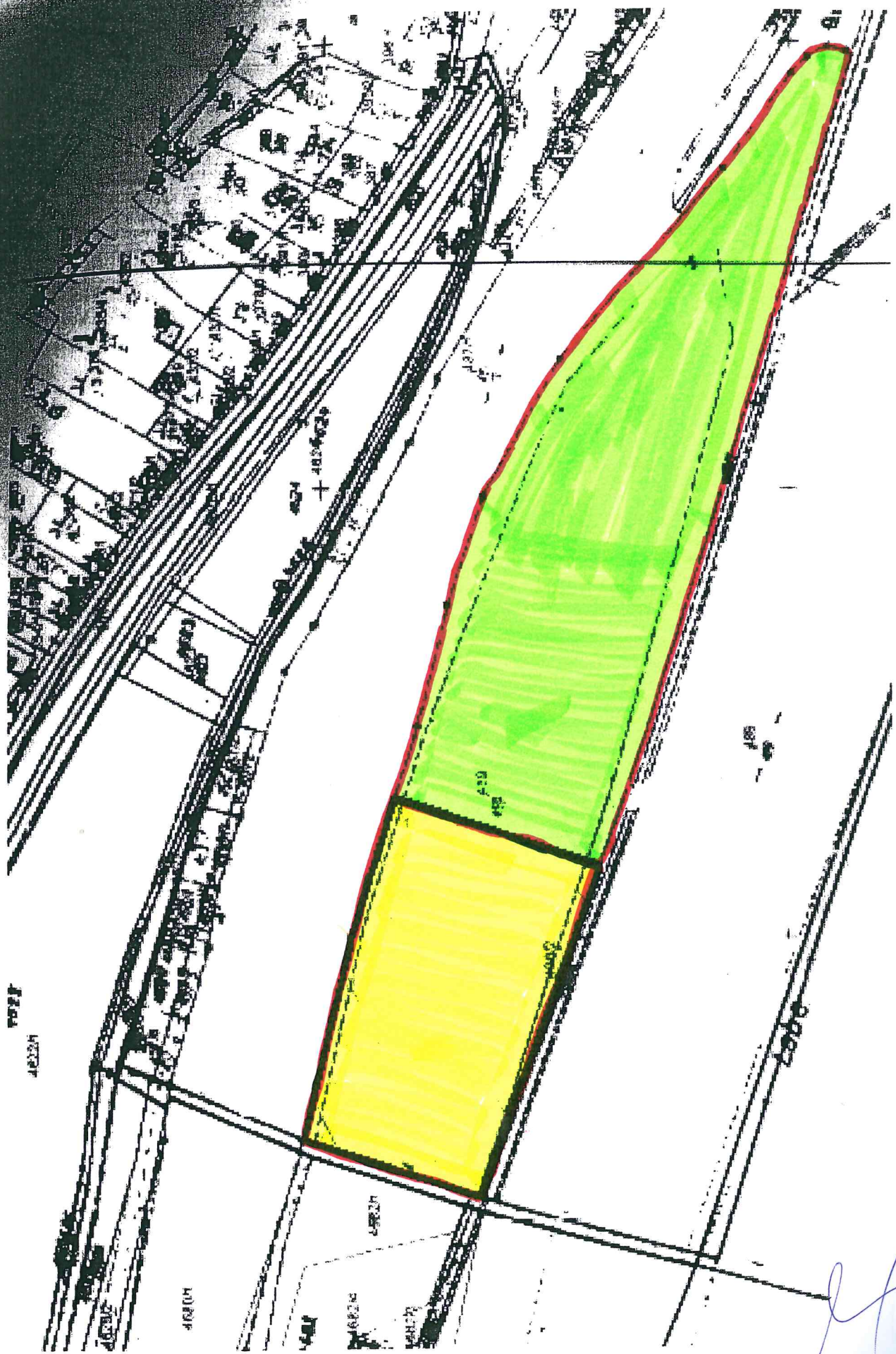
Handwritten signature and initials in blue ink, consisting of a stylized name followed by the letter 'n'.



-  - ZEMĚDĚLSKÉ ÚČEŠŤ
-  - NEZEMĚDĚLSKÉ ÚČEŠŤ

[Handwritten signature in blue ink]

VÝPIS Z KATASTRU NEMOVITOSTÍ - KatastrNVF

29.1.2010 13:07:05

Informace o parcelách
na katastrálním území: Třeboutice
Číselný kód: 770442

Obec:	Křešice	Číselný kód:	565083					
Okres:	Litoměřice	Číselný kód:	3506					
Par.cis	Díl	Výměra[m ²]	DP	CP-E	LV	Využití	Mapa	Parcelní skupina
459	0	40775	orná půda		10002		GUST2880,V.S.I-09-10	Katastr nemovitostí - pozemk..
Vlastník:	10002	Česká republika Pozemkový fond České republiky, Čast obce: Žižkov Husinecká 1024/11a, Hlavní město Praha-Praha, 13000						
Počet parcel						1		
Výměra celkem[m ²]						40775		