



EVROPSKÁ UNIE  
Evropský fond pro regionální rozvoj  
Integrovaný regionální operační program



MINISTERSTVO  
PRO MÍSTNÍ  
ROZVOJ ČR

## Dodatek č. 1

### ke Smlouvě o dílo

### „Zvýšení počtu odborných učeben ZŠ Tehov“

#### Obec Tehov (u Říčan)

Sídlo: Panská 107, 251 01 Tehov

IČ: 00240877

Zástupce: Ing. arch. David Hlouch, starosta obce

E-mail: ou@tehov.cz

na straně jedné jako objednatel

(dále jako „objednatel“)

a

#### BFK service a.s.

IČ: 27155153

DIČ: CZ27155153

se sídlem: Komenského nám. 54, 281 44 Zásmyky

zapsaná v obchodním rejstříku vedeném Městským soudem v Praze, oddíl B, vložka 9379

bankovní spojení: Komerční banka, a.s.

číslo účtu: 107-3509860277/0100

zástupce ve věcech smluvních: Ing. Pavel Kabát, předseda představenstva

Ing. Jiří Fořt, místopředseda představenstva

zástupce ve věcech technických: Ing. Jiří Fořt, místopředseda představenstva

na straně druhé jako zhotovitel

(dále jako „zhotovitel“)

(objednatel a zhotovitel dále společně též jako „smluvní strany“ nebo každý samostatně též jako „smluvní strana“)

uzavírají níže uvedeného dne, měsíce a roku tento dodatek č. 1 ke Smlouvě o dílo k akci s názvem „Zvýšení počtu odborných učeben ZŠ Tehov“

#### Článek 1

##### Předmět

1. Předmětem Smlouvy o dílo k výše uvedené akci jsou stavební práce spočívající v přestavbě stávajících prostor, ve kterých se nachází obecní byt na novou učebnu ZŠ Tehov s kapacitou 20 žáků, šatnu a malé WC v obci Tehov u Říčan č. p. 78, 251 01 Tehov, na pozemku kat. č. st. 103, 15, 1093 v kat. úz. Tehov u Říčan ve Středočeském kraji.

Podrobnější informace jsou uvedeny v Projektové dokumentaci a výkazu výměr, které zpracovala společnost OMEGA PROJECT s.r.o, Ing. Jan Škopek a Ing. Jaroslav Bittman.



## Článek 2 Změna doby plnění

1. Smluvní strany se dohodly, že tento dodatek mění článek 3.1. Smlouvy o dílo následovně:
  - Zahájení stavebních prací: 13. 11. 2017
  - Ukončení stavebních prací: 14. 05. 2018
  - Celková doba realizace v kalendářních dnech činí 183.

ostatní ustanovení uvedené v článku 3.1. Smlouvy o dílo zůstávají beze změn.
2. Smluvní strany se dohodly, že aktualizovaný harmonogram stavby tvoří jako příloha č. 1 nedílnou součástí tohoto dodatku a nahrazuje harmonogram stavby, který tvořil přílohu smlouvy o dílo.

## Článek 3 Změna smluvní ceny

1. Dle článku 5 odst. 5.7. Smlouvy o dílo je překročení smluvní ceny možné v případě, že objednatel bude nucen z objektivních důvodů požadovat změnu v množství nebo kvalitě prací uvedených ve výchozích dokumentech, mající vliv na výši smluvené ceny.
2. Smluvní strany se dohodly, že změna výše smluvní ceny byla splněna v souladu s podmínkami uvedenými ve Smlouvě o dílo. Na základě Změnových listů č. 1, č. 2 a č. 3, které tvoří přílohu č. 2 tohoto dodatku č. 1, se mění výše smluvní ceny.
3. Na základě uvedených Změnových listů č. 1, č. 2 a č. 3 se smluvní strany dohodly na této celkové výši ceny za dílo:
  - a. Cena bez DPH dle Smlouvy o dílo 2 466 763,18 Kč  
(slovy: dva miliony čtyřistašedesátšest tisíc sedmsetšedesát tři korun českých a osmnáct haléřů)
  - b. DPH 21% dle Smlouvy o dílo ve výši 518 020,27 Kč  
(slovy: pětsetosmnáct tisíc dvacet korun českých a dvacetsedm haléřů)
  - c. Cena včetně DPH dle Smlouvy o dílo ve výši 2 984 783,45 Kč  
(slovy: dva miliony devětsetosmdesát čtyři tisíc sedmsetosmdesát tři korun českých a čtyřicetpět haléřů)
  
  - d. Cena bez DPH dle Dodatku č. 1 211 423,66 Kč  
(slovy: dvě stě třináct tisíc čtyřistadvacet tři korun českých a šedesát šest haléřů)
  - e. DPH 21% dle Dodatku č. 1 ve výši 44 398,97 Kč  
(slovy: čtyřicet čtyři tisíc třistadevadesát osm korun českých a devadesát sedm haléřů)
  - f. Cena včetně DPH dle Dodatku č. 1 ve výši 255 822,63 Kč
  
  - g. **Cena bez DPH dle Smlouvy o dílo a Dodatku č. 1 2 678 186,84 Kč**  
(slovy: dva miliony šestset sedmdesát osm tisíc stoosmdesát šest korun českých a osmdesát čtyři haléřů)





- h. **DPH 21% dle Smlouvy o dílo a Dodatku č. 1 ve výši 562 419,24 Kč**  
(slovy: pětsetšedesát dva tisíc čtyřstadevatenáct korun českých a dvacetčtyři haléřů)
- i. **Cena včetně DPH dle Smlouvy o dílo a Dodatku č. 1 ve výši 3 240 606,08 Kč**  
(slovy: tři miliony dvě stě čtyřicet tisíc šest set šest korun českých a osm haléřů)
4. Smluvní strany se dohodly, že celková smluvní cena bude navýšena celkem o 211 423,66 Kč bez DPH.
5. Ostatní ustanovení Smlouvy o dílo zůstávají beze změn.

#### Článek 4 Závěrečná ustanovení

1. O uzavření tohoto dodatku č. 1 rozhodl starosta obce Tehov.
2. Ostatní ustanovení Smlouvy o dílo zůstávají beze změn.
3. Tento dodatek je platný a účinný dnem jeho uzavření.
4. Smluvní strany prohlašují, že tento dodatek č. 1 byl sepsán podle jejich pravé a svobodné vůle. Smluvní strany si dodatek č. 1 přečetly, souhlasí bez výhrad s jejím obsahem a na důkaz toho připojují své podpisy
5. Tento dodatek je sepsán ve čtyřech vyhotoveních, z nichž každá strana obdrží dvou vyhotovení.
6. Nedílnou součástí dodatku č. 1 jsou přílohy:
  - a. Harmonogram postupu prací
  - b. Rekapitulace změnových listů včetně Změnového listu č. 1, č. 2 a č. 3

Za objednatele:

V Tehově dne 20-12-2017



Obec Tehov  
Ing. arch. David Hlouch  
starosta obce Tehov

Za zhotovitele:

V Zásmukách dne \_\_\_\_\_



BFK service a.s.  
Ing. Jiří Fořt  
místopředseda představenstva

BFK service a.s.<sup>2</sup>

Komenského nám. 54, 281 44 Zásmuky  
IČ: 27155153 • DIČ: CZ27155153

Akce: "Zvýšení počtu odborných učeben ZŠ Tahov"

| Rok  | 2017  |    |    |          |    |    |    |           |    |    |    |    | 2018  |    |   |   |      |   |   |        |   |   |   |       |    |    |    |        |    |    |    |    |    |    |    |    |
|--|-------|----|----|----------|----|----|----|-----------|----|----|----|----|-------|----|---|---|------|---|---|--------|---|---|---|-------|----|----|----|--------|----|----|----|----|----|----|----|----|
|  | říjen |    |    | listopad |    |    |    | prosincec |    |    |    |    | leden |    |   |   | únor |   |   | březen |   |   |   | duben |    |    |    | květen |    |    |    |    |    |    |    |    |
| Měsíc  | 39    | 40 | 41 | 42       | 43 | 44 | 45 | 46        | 47 | 48 | 49 | 50 | 51    | 52 | 1 | 2 | 3    | 4 | 5 | 6      | 7 | 8 | 9 | 10    | 11 | 12 | 13 | 14     | 15 | 16 | 17 | 18 | 19 | 20 | 21 | 22 |
| Oddíl Týden  |       |    |    |          |    |    |    |           |    |    |    |    |       |    |   |   |      |   |   |        |   |   |   |       |    |    |    |        |    |    |    |    |    |    |    |    |
| Předání staveniště , ZS a příprava a vytyčení IS a stavby                        |       |    |    |          |    |    |    |           |    |    |    |    |       |    |   |   |      |   |   |        |   |   |   |       |    |    |    |        |    |    |    |    |    |    |    |    |
| Bourací práce a zemní práce  |       |    |    |          |    |    |    |           |    |    |    |    |       |    |   |   |      |   |   |        |   |   |   |       |    |    |    |        |    |    |    |    |    |    |    |    |
| Základy a izolace proti vodě pomocí plešových segmentů                           |       |    |    |          |    |    |    |           |    |    |    |    |       |    |   |   |      |   |   |        |   |   |   |       |    |    |    |        |    |    |    |    |    |    |    |    |
| Svalé a kompletní konstrukce   |       |    |    |          |    |    |    |           |    |    |    |    |       |    |   |   |      |   |   |        |   |   |   |       |    |    |    |        |    |    |    |    |    |    |    |    |
| Vodorovné konstrukce - statické zajištění ocelový rám                            |       |    |    |          |    |    |    |           |    |    |    |    |       |    |   |   |      |   |   |        |   |   |   |       |    |    |    |        |    |    |    |    |    |    |    |    |
| Hrubé rozvody sítě TZB   |       |    |    |          |    |    |    |           |    |    |    |    |       |    |   |   |      |   |   |        |   |   |   |       |    |    |    |        |    |    |    |    |    |    |    |    |
| Hrubé rozvody elektro - sítno a slabé  |       |    |    |          |    |    |    |           |    |    |    |    |       |    |   |   |      |   |   |        |   |   |   |       |    |    |    |        |    |    |    |    |    |    |    |    |
| Úpravy povrchů vnitřní   |       |    |    |          |    |    |    |           |    |    |    |    |       |    |   |   |      |   |   |        |   |   |   |       |    |    |    |        |    |    |    |    |    |    |    |    |
| Výplně otvorů  |       |    |    |          |    |    |    |           |    |    |    |    |       |    |   |   |      |   |   |        |   |   |   |       |    |    |    |        |    |    |    |    |    |    |    |    |
| Podlahy a podlahové konstrukce   |       |    |    |          |    |    |    |           |    |    |    |    |       |    |   |   |      |   |   |        |   |   |   |       |    |    |    |        |    |    |    |    |    |    |    |    |
| Izolace tepelné , akustické a SDK konstrukce                                     |       |    |    |          |    |    |    |           |    |    |    |    |       |    |   |   |      |   |   |        |   |   |   |       |    |    |    |        |    |    |    |    |    |    |    |    |
| Vnitřní dokončovací práce - kompletace elektro a TZB                             |       |    |    |          |    |    |    |           |    |    |    |    |       |    |   |   |      |   |   |        |   |   |   |       |    |    |    |        |    |    |    |    |    |    |    |    |
| Vytápění a rozvody VZT   |       |    |    |          |    |    |    |           |    |    |    |    |       |    |   |   |      |   |   |        |   |   |   |       |    |    |    |        |    |    |    |    |    |    |    |    |
| Obklady, dlažby a výmalby a vyběstění místností                                  |       |    |    |          |    |    |    |           |    |    |    |    |       |    |   |   |      |   |   |        |   |   |   |       |    |    |    |        |    |    |    |    |    |    |    |    |
| KDK konstrukce - schody venkovní   |       |    |    |          |    |    |    |           |    |    |    |    |       |    |   |   |      |   |   |        |   |   |   |       |    |    |    |        |    |    |    |    |    |    |    |    |
| Třuhlářské konstrukce - vnitřní dveře , konečné povlakové krytí a dodání nábytku |       |    |    |          |    |    |    |           |    |    |    |    |       |    |   |   |      |   |   |        |   |   |   |       |    |    |    |        |    |    |    |    |    |    |    |    |
| Ukládání dotčených prostor a venkovní dokončovací úpravy                         |       |    |    |          |    |    |    |           |    |    |    |    |       |    |   |   |      |   |   |        |   |   |   |       |    |    |    |        |    |    |    |    |    |    |    |    |
| Dokončení díla a předání stavby  |       |    |    |          |    |    |    |           |    |    |    |    |       |    |   |   |      |   |   |        |   |   |   |       |    |    |    |        |    |    |    |    |    |    |    |    |

Stavební práce : zahájení 13.11.2017 - dokončení prací 14.5.2018 , tj. 27 týdnů od předání staveniště, tj. 180 dní

Vypracoval : Ing. Luboš Novotný

V Zásmkách dne 9.1.2018

.....  
 Ing. Jiří Fořt  
 místopředseda představenstva  
 BFK service a.s.

|  |   |   |                 |
|--|---|---|-----------------|
| <b>Zhotovitel :</b><br>BFK service a. s.<br>Komenského náměstí<br>54<br>281 44 Zásmyky<br>IČO : 27155153<br>DIČ : CZ27155153 | <b>Objednatel :</b><br>Obec Tehov (u Řičan)<br>Panská 107<br>251 01 Tehov<br>IČO : 00240877<br>DIČ : CZ00240877 | Stavba:<br><br><b>TEHOV - ZŠ</b><br>zvýšení počtu učeben v rámci adaptace bytu_ I etapa | TDI - kontrola: |
|--|---|---|-----------------|

Aktualizováno dne  
9.1.2018

## SOUHRN ZMĚNOVÝCH LISTŮ

| číslo ZL                                       | popis  | celkem bez DPH | odsouhlaseno         | K odsouhlasení | poznámka                 |
|--|--|----------------|----------------------|----------------|--------------------------|
| ZL č. 1  | Základové konstrukce pod ocelovou konstrukci | 94 565,97 Kč   | <b>94 565,97 Kč</b>  |                | projektantem dopracované |
| ZL č. 2  | Statické zajištění objektu                   | 94 377,23 Kč   | <b>94 377,23 Kč</b>  |                | projektantem dopracované |
| ZL č. 3  | Vnější výplně otvorů                         | 22 480,47 Kč   | <b>22 480,47 Kč</b>  |                | projektantem upřesněno   |
| <b>celkem ZL ke dni 9.1.2017, cena bez DPH</b> |  | 211 423,66 Kč  | <b>211 423,66 Kč</b> | - Kč           |                          |



**ZŠ Tehov - I.etapa Podklad pro změnový list č. 1**

Změna projektu z 12/2017 - Omega project s.r.o. ing. Denk

Rozšíření zadání provedení základů pod OK

| Pol.             | Název činnosti  | Jedn. | Množství | Jedn. cena | Cena celkem v Kč bez DPH |
|------------------|---|-------|----------|------------|--------------------------|
| <b>1.</b>        | <b>Výkop základu pro OK</b>   |       |          |            |                          |
| 1.a)             | bourání betonu potěru a základové desky tl.200 mm<br>$[(0,8 \times 0,8) + (0,8 \times 1,4) / \times 0,2 \times 2 = 0,704 \text{m}^3$  | m3    | 0,70     | 1 650,00   | 1 161,60                 |
| 1.b)             | Výkop ve ztísněných podmínkách do hloubky<br>$1,6 \text{m} \times 3,52 \text{m}^2 = 4,928 \text{m}^3$ bez mechanizace hornina tř.3  | m3    | 4,93     | 2 030,00   | 10 003,84                |
| 1.c)             | Vysekání kapes v základu z lomového kamene<br>obvodové stěny $0,4 \times 0,4 \times 0,25 \times 1 \times 0,16 \text{m}^3$   | m3    | 0,16     | 15 000,00  | 2 400,00                 |
| 1.d)             | Průraz základu z lomového kamene pod nosnou zdi<br>pro uložení HEB $0,45 \times 0,8 \times 0,75 \times 2 = 0,54 \text{m}^3$   | m3    | 0,54     | 14 500,00  | 7 830,00                 |
| 1.e)             | Přesun suti a zeminy vsivlý   | t     | 11,80    | 145,00     | 1 711,00                 |
|                  | Přesun suti a zeminy vnitrostaveništní do 10 m  | t     | 11,80    | 142,00     | 1 675,60                 |
| 11               | Odvoz suti na skládku a vybouraných hmot nebo<br>meziskládku do 1 km se složením  | t     | 11,80    | 225,00     | 2 655,00                 |
| 12               | Příplatek k odvozu suti a vybouraných hmot na<br>skládku ZKD 1 km přes 1 km (+14km)   | t     | 165,20   | 9,50       | 1 569,40                 |
| 13               | Poplatek za uložení stavebního směsného odpadu na s   | t     | 11,80    | 1 140,00   | 13 452,00                |
| 1)               | Součet  |       |          |            | <b>42 458,44 Kč</b>      |
| <b>2)</b>        | <b>Betonáž základů</b>  |       |          |            |                          |
| 2.a)             | 1.krok  |       |          |            |                          |
|                  | betonáž spodní části základů do výše 0,6 m od dna<br>jámy beton C20/25 / vč. dovoz na stabu auto mix a<br>uložení a vnitrostaveništního přesunu hmot do 10 m<br>ručně $(0,6 \times 0,8 \times 0,8) + (0,6 \times 0,8 \times 1,4) / \times 2 = 1,156 \text{m}^3$ | m3    | 1,16     | 5 820,00   | 6 727,92                 |
|                  | Výroba a uložení armatury pol.16 tabulky  | t     | 0,07     | 39 096,00  | 2 736,72                 |
| 2.b)             | 2.krok  |       |          |            |                          |
|                  | betonáž střední vrstvy základu vč. vložení HEB 200 B<br>beton C20/25 vč. dopravy auto mix a<br>vnitrostaveništního přesunu hmot do 10 m ručně a<br>uložení betonové směsi $0,45 \times$<br>$(0,8 + 1,4 + 0,75) \times 0,8 \times 2 = 2,558 \text{m}^3$          | m3    | 2,56     | 5 820,00   | 14 887,56                |
| 13               | Usazení HEB 200 B (bez dodávky obsaženo v jiném<br>změnovém listu)  | t     | 0,49     | 15 500,00  | 7 610,50                 |
| 2.c)             | 3.krok  |       |          |            |                          |
|                  | betonáž armované desky pod ocel. Sloupy beton<br>C20/25 vč. dopravy auto mix vnitrostaveništního<br>přesunu hmot do 10m ručně, uložení betonové směsi<br>$1,3 \times 0,65 \times 0,2 \times 2 = 0,338 \text{m}^3$   | m3    | 0,34     | 7 200,00   | 2 433,60                 |
|                  | výroba a uložení armatury pol.17 tabulky  | t     | 0,02     | 39 096,00  | 961,76                   |
| 2.               | Součet  |       |          |            | <b>35 358,06 Kč</b>      |
| <b>3.</b>        | <b>příprava pro uložení prvního UPN300 vysekání<br/>podélné drážky <math>0,35 \times 0,12 \times 6,6 \text{m} = 0,27 \text{m}^3</math></b>  | m3    | 0,27     | 8 400,00   | 2 268,00                 |
|                  | Vysekání - průraz pro uložení prvního UPN300 s<br>přivařenými kotvicemi stahovacími šrouby M24 $0,4 \times$<br>$0,3 \times 0,75 \times 2 = 0,18 \text{m}^3$   | m3    | 0,18     | 5 880,00   | 1 058,40                 |
|                  | zajišťovací armatura R20 dl. $0,8 \text{m} \times 18 \text{ks} = 14,4 \text{bm}$ vč.<br>dodávky a uložení uložení   | t     | 0,04     | 34 200,00  | 1 220,94                 |
|                  | vtřetí otvorů ve zdivu případně železobetonu pod<br>klenbou průměr 22mm(24mm) ks 18 dl. á 0,75m   | bm    | 13,50    | 420,00     | 5 670,00                 |
|                  | rozpínací malta pro pro zajištění klenby u prvního<br>nosníku z UPN 300 $0,22 \text{m}^3$   | t     | 0,40     | 5 868,00   | 2 323,73                 |
|                  | lešení pomocné délka $(6 \text{m} + 2\text{m} + 2\text{m}) \times 2\text{m} \times 0,8\text{m} =$<br>$16 \text{m}^3$  | m3    | 16,00    | 180,00     | 2 880,00                 |
|                  | Přesun suti a zeminy vnitrostaveništní do 10 m  | t     | 0,81     | 142,00     | 115,02                   |
| 11               | Odvoz suti na skládku a vybouraných hmot nebo<br>meziskládku do 1 km se složením  | t     | 0,81     | 225,00     | 182,25                   |
| 12               | Příplatek k odvozu suti a vybouraných hmot na<br>skládku ZKD 1 km přes 1 km (+14km)   | t     | 11,34    | 9,50       | 107,73                   |
| 13               | Poplatek za uložení stavebního směsného odpadu na s   | t     | 0,81     | 1 140,00   | 923,40                   |
| 3.               | Součet  |       |          |            | <b>16 749,47 Kč</b>      |
| <b>1 + 2 + 3</b> | <b>Součet celkem bez DPH</b>  |       |          |            | <b>94 565,97 Kč</b>      |

Zpracováno: 12.12.2017

Datum

Schváleno:

TDS

David Houdík



## ZŠ Tehov - I.etapa Podklad pro změnový list č. 2

Změna projektu z 12/2017 -Omega project s.r.o. ing. Denk

Statické zajištění objektu dle dílenského výkresu D1.2, z 12/2017

|  | Pol. | Název činnosti   | Jedn. | Množství | Jedn. cena | Cena celkem v Kč bez DPH |
|--|------|--|-------|----------|------------|--------------------------|
|  | 3.   | <b>Svislé a kompletní konstrukce</b>   |       |          |            |                          |
|  | 16   | Osazování ocelových válcovaných nosníků na zdivu I, IE, U, UE nebo L č 24 a vyšší; viz. dopočet rozdílu, bez výztuže (3.273,78-111,43-2,267) | t     | 0,90     | 7 500,00   | 6 715,13                 |
|  | 17   | ocel profilová UPN, v jakosti 11 375, h=300 mm; dopočet rozdílu v rámci prořezu, bez výztuže 15% (3.273,78-111,43-2.267)*1,15                | t     | 1,03     | 38 000,00  | 39 126,70                |
|  |      | příplatek za prořez vzhledem k atypickým délkám oproti možnosti nákupu   | t     | 5,08     | 4 300,00   | 21 835,40                |
|  |      | přesuny hmot a doprava, jeřáb  | kpl   | 3,00     | 8 900,00   | 26 700,00                |
|  | 3    | Součet   |       |          |            | <b>94 377,23 Kč</b>      |

Poznámka: CN obsahuje základní nátěr OK kci. Neobsahuje chemické injektáže nad klenbou

Zpracováno: 12.12.2017  
Datum

Schváleno: TDS: 



**ZŠ Tehov - I. etapa Podklad pro změnový list č. 3**

Změna projektu z 12/2017 -Omega project s.r.o. ing. Denk a požadavek investora  
Vnější výplně otvorů - okna a dveře dle požadavku projektanta a investora



|    | Pol. | Název činnosti  | Jedn. | Množství | Jedn. cena | Cena celkem v Kč bez DPH |
|----|------|---|-------|----------|------------|--------------------------|
|    | 766  | Konstrukce truhlářské   |       |          |            |                          |
| ok | 55   | deska parapetní dřevěná vnitřní š.38 cm   | m     | -9,92    | 450,00     | - 4 464,00               |
| ok | 55a  | deska parapetní dřevěná vnitřní do š.60 cm  | m     | 9,92     | 810,00     | 8 035,20                 |
| ok | 66   | Montáž oken otevíravých s rámem do zdiva  | m2    | -20,04   | 700,00     | - 14 026,60              |
| ok | 66a  | Montáž oken otevíravých s rámem do zdiva dle skutečnosti, včetně množstevní slevy   | m2    | 20,04    | 107,30     | 2 150,01                 |
| ok | 67   | F1.XX okno dřevěné dvoukřídle otevíravé a sklopné 124 x 202 cm  | kus   | -8,00    | 15 250,00  | - 122 000,00             |
| ok | 67a  | F1.XX okno dřevěné dvoukřídle otevíravé a sklopné Pravé, bez středového sloupku 124 x 202 cm; včetně mřížky, oboustranného konexu, lazura oboustranná | kus   | 6,00     | 17 941,57  | 107 649,40               |
| ok | 67b  | F1.XX okno dřevěné dvoukřídle otevíravé a sklopné Levé, bez středového sloupku 124 x 202 cm; včetně mřížky, oboustranného konexu, lazura oboustranná  | kus   | 2,00     | 17 941,57  | 35 883,13                |
| ok | 68   | Montáž vchodových dveří 1křídlových s nadsvětlíkem do zdiva   | kus   | -1,00    | 1 950,00   | - 1 950,00               |
| ok | 68a  | Montáž vchodových dveří 1křídlových s nadsvětlíkem do zdiva dle skutečnosti , včetně množstevní slevy   | kus   | 1,00     | 640,00     | 640,00                   |
| ok | 69   | F1.12 dřevěná sestava dveří 106 x 251 cm  | kus   | -1,00    | 29 750,00  | - 29 750,00              |
| ok | 69a  | F1.12 dřevěná sestava dveří 106 x 251 cm; spodní část dřevěná plná, horní část prosklený nadsvětlík; samozavírač s aretací a paníkové kování          | kus   | 1,00     | 40 313,33  | 40 313,33                |
|    | 3    | Součet  |       |          |            | 22 480,47 Kč             |

Poznámka: CN neobsahuje případné rozšiřovací profily a PURINETY, dále neobsahuje demontáže původních oken a likvidací, neobsahuje D+M vnitřních žaluzií, sítí proti hmyzu, případně rolet

Zpracováno: 12.12.2017

Datum

Schváleno: TDS: 

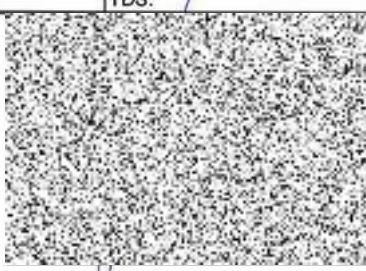



## ZŠ Tehov - I.etapa Podklad pro změnový list č. 15

Doplnění dle požadavku investora

SO-03.1a - Architektonické a stavební řešení - Hlavní aktivity projektu\_ změna výplně pozice dveří D5

|          | Pol.       | Název činnosti   | Jedn. | Množství | Jedn. cena | Cena celkem v Kč bez DPH |
|----------|------------|--|-------|----------|------------|--------------------------|
| SO-03.1a | <b>766</b> | <b>Konstrukce truhlářské</b>   |       |          |            |                          |
|          | 61         | Montáž dveřních křídel oteviravých 1křídlových š přes 0,8m do ocelové zárubně                    | kus   | 1,00     | 550,00     | 550,00                   |
|          | 63a        | D.05 - příplatek za záměnu dveřního křídla plného za prosklené ze 2/3 s Connex viz. KD , bod 7.3 | kus   | 1,00     | 6 785,00   | 6 785,00                 |
|          | 70         | Přesun hmot procentní pro konstrukce truhlářské v objektu v do 12m                               | %     | 73,35    | 5,00       | 366,75                   |
|          | 1          | Součet   |       |          |            | <b>7 701,75 Kč</b>       |

Zpracováno: 26.6.2018

Datum

Schváleno: TDS:

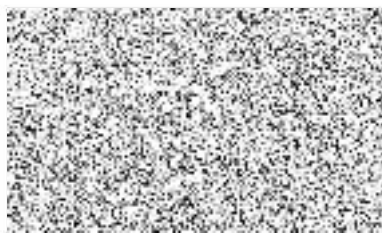

## ZŠ Tehov - I.etapa Podklad pro změnový list č. 16

Upřesnění v rámci skutečnosti na stavbě

SO-03.1a - Architektonická část

SO-04.1a - Zdravotechnika

SO-06.1a - Vytápění

|          | Pol.  | Název činnosti   | Jedn. | Množství | Jedn. cena | Cena celkem v Kč bez DPH |
|----------|-------|--|-------|----------|------------|--------------------------|
| SO-03.1a | 781   | Dokončovací práce  |       |          |            |                          |
|          | 83    | Penetrace podkladu vnitřních obkladů   | m2    | 2,78     | 25,00      | 69,50                    |
|          | 84    | Montáž obkladaček vnitřních pravoúhlých pórovinných do 22 ks/m2 lepených flexibilním lepidlem                                    | m2    | 2,78     | 385,00     | 1 070,30                 |
|          | 85    | obkladačky keramické (bílé i barevné) l. j.  | m2    | 3,06     | 270,00     | 825,66                   |
|          | 86    | Hliníkové profily ukončovací kladené do malty  | m     | 1,30     | 150,00     | 195,00                   |
|          |       | Demontáž stávajícího obkladu v rámci úpravy vývodů pro pisoár + zához, zaplentování a vyrovnání plochy; odvoz a likvidace odpadu | soub  | 1,00     | 3 105,00   | 3 105,00                 |
|          |       | Doprava materiálu, přesun hmot   | soub  | 1,00     | 1 023,00   | 1 023,00                 |
| SO-04.1a | 4     | Zařizovací předměty  |       |          |            |                          |
|          |       | Demontáž pisoáru   | soub  | 1,00     | 150,00     | 150,00                   |
|          |       | Montáž pisoáru   | soub  | 1,00     | 1 626,00   | 1 626,00                 |
|          |       | Montáž vody a odpadu k pisoáru   | kus   | 1,00     | 897,00     | 897,00                   |
|          |       | Demontáž umyvadel bez výtokových armatur - 3.NP  | soub  | 1,00     | 150,00     | 150,00                   |
| SO-04.1a | 5     | VÝTOKOVÉ BATERIE   |       |          |            |                          |
|          |       | Demontáž baterie stojánkové do jednoho otvoru - 3.NP   | soub  | 1,00     | 91,00      | 91,00                    |
|          |       | Demontáž ventilů odpadních   | kus   | 1,00     | 26,00      | 26,00                    |
| SO-06.1a | A     | Otopná tělesa Korado vč. uchycení  |       |          |            |                          |
|          |       | Demontáž a zpětná montáž otopných těles ( kolize parapety )  | kus   | 6,00     | 390,00     | 2 340,00                 |
| SO-06.1a | B     | Potrubí +tvarovky, dopr. a montáž  |       |          |            |                          |
|          | 10    | Měď SUPERSAN polotvrá 28x1,5   | m     | -25,00   | 339,00     | - 8 475,00               |
|          |       | Měď SUPERSAN polotvrá 15x1 ( při opravě )  | kus   | 12,00    | 165,00     | 1 980,00                 |
| SO-06.1a | C     | Armatury, čerpadla ...   |       |          |            |                          |
|          |       | Úprava konzol k otopnému tělesu  | kus   | 4,00     | 288,00     | 1 152,00                 |
| SO-06.1a | D     | Ostatní  |       |          |            |                          |
|          | 23    | Napuštění, propl. a zkouška těsnosti   | h     | 3,00     | 250,00     | 750,00                   |
|          |       | Doprava  | soub  | 1,00     | 1 670,50   | 1 670,50                 |
|          | total | Součet   |       |          |            | 8 645,96 Kč              |

Zpracováno: 31.8.2018

Datum

Schváleno: 6.8.2018 PDS:

