



Dodatek č. 1 ke smlouvě č. 2019466

o připojení elektrické požární signalizace prostřednictvím zařízení dálkového přenosu na pult centralizované ochrany a o přijetí opatření pro účinné provedení zásahu jednotkou požární ochrany uzavřená podle ustanovení § 97 zákona č. 133/1985 Sb., o požární ochraně, ve znění pozdějších předpisů a ustanovení § 1746 odst. 2 zákona č. 89/2012 Sb., občanského zákoníku, ve znění pozdějších předpisů, kterou uzavřely tyto smluvní strany:



Česká republika - Hasičský záchranný sbor Ústeckého kraje

Právní forma: Organizační složka státu zřízená zákonem.
Sídlo: Horova 1340/10, 400 01 Ústí nad Labem.
ID DS: auyaa6n
Jednající: plk. Ing. Roman Vyskočil, vrchní rada – ředitel HZS Ústeckého kraje
IČO: 70 88 63 00
DIČ: CZ70886300 neplátce DPH
Bankovní spojení: 
Číslo účtu: 
E-mail: 

(dále jen „HZS ÚLK“)

a



AEC NOVÁK s.r.o.

Sídlo: Beethovenova 216/28, 400 01 Ústí nad Labem.
Jednající: 
ID DS: s87jft6
IČO: 49 09 76 52
DIČ: CZ49097652
Bankovní spojení: 
Číslo účtu: 
Zápis v OR: V obchodním rejstříku u Krajského soudu v Ústí nad Labem pod sp. zn. C5428.

(dále jen „Provozovatel ZDP“)

a

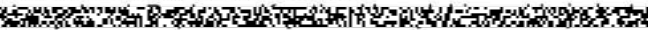
BM Česko s.r.o.

Sídlo: Tůrkova 1272/7, Praha 4 Chodov
Jednající: 
ID DS: sqh72xr
IČO: 04335813
DIČ: CZ04335813
Bankovní spojení: 
Číslo účtu: 
Zápis v OR: vedený Městským soudem Praha oddíl C, vložka 246100

(dále jen „Provozovatel EPS“)

Čl. I

1. Smluvní strany spolu dne 6. 2. 2020 uzavřely smlouvu o připojení elektrické požární signalizace prostřednictvím zařízení dálkového přenosu na pult centralizované ochrany a o přijetí opatření pro účinné provedení zásahu jednotkou požární ochrany (dále jen „Smlouva“), jejímž předmětem je vzájemná úprava práv a povinností smluvních stran vyplývajících z napojení a uvedení do provozu elektrické požární signalizace („dále jen „EPS“), umístěné v objektu Provozovatele EPS a přenosu signálů a informací podle ČSN 372410 prostřednictvím zařízení dálkového přenosu (dále jen „ZDP“) na pult centralizované ochrany (dále jen „PCO“) umístěný na Krajském operačním a informačním středisku HZS ÚLK, jejich nepřetržité střežení, neprodlené vyhodnocení a přijetí účinných opatření k zásahu jednotkou požární ochrany (dále jen „JPO“).
2. S ohledem na rozšíření činnosti Provozovatele EPS o novou provozovnu, která má být připojena na PCO se smluvní strany dohodly na sepsání tohoto dodatku ke Smlouvě.



3. Předmětem tohoto dodatku je rozšíření stávající Smlouvy o nový střežený objekt Provozovatele EPS, který je definován jako objekt č. 2 příloze č. 1 tohoto dodatku.
4. Jednorázovou úhradu za připojení EPS objektu na PCO podle čl. IX odst. 1 písm. a) Smlouvy uhradí Provozovatel EPS v souvislosti s novým objektem na základě faktury vystavené HZS ÚLK. Nárok na zaplacení úhrady podle čl. IX odst. 1 písm. a) Smlouvy vzniká HZS ÚLK bezprostředně po nabytí účinnosti tohoto dodatku.
5. Smluvní strany sjednávají, že s účinností tohoto dodatku se příloha č. 2 Smlouvy nahrazuje přílohou č. 1 tohoto dodatku a příloha č. 3 Smlouvy se nahrazuje přílohou č. 2 tohoto dodatku.
6. Termín zahájení střežení nového objektu Provozovatele EPS bude stanoven v souladu s čl. V Smlouvy za předpokladu, že Provozovatel EPS splní podmínky smlouvou stanovené.
7. Rozvazovací podmínka dle čl. XIII odst. 8 Smlouvy platí ve vztahu k objektu č. 2 obdobně, tedy po dobu jednoho roku do podpisu tohoto dodatku.

Článek II. Závěrečná ujednání

1. Tento dodatek nabývá platnosti dnem jeho podpisu oprávněným zástupcem poslední smluvní strany a účinností uveřejněním v registru smluv ve smyslu zákona č. 340/2015 Sb. Tuto smlouvu v registru smluv zveřejní HZS ÚLK bez zbytečného odkladu a informaci o zveřejnění sdělí neprodleně ostatním smluvním stranám.
2. Tento dodatek je sepsán ve třech vyhotoveních s platností originálu, z nichž po jednom náleží každé ze smluvních stran.
3. Nedílnou součástí tohoto dodatku je:
 - a) příloha č. 1 – aktualizovaný Seznam střežených objektů Provozovatele EPS.
 - b) příloha č. 2 – aktualizovaný Seznam kontaktních osob Provozovatele EPS.

V Ústí n. L. dne 14. 8. 2020

Provozovatel ZDP:

V Ústí n. L. dne 26. 08. 2020

HZS ÚLK:

V _____ dne 20. 8. 2020

Provozovatel ZDP:

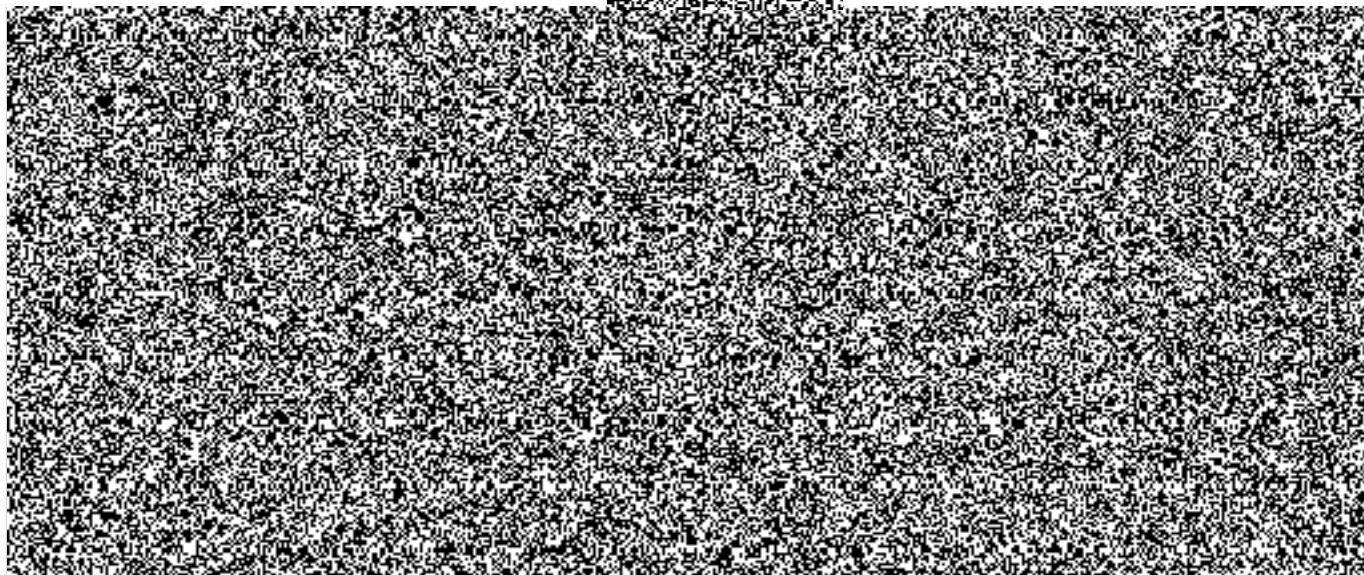

Seznam střežených objektů Provozovatele EPS

| Objekt č. 1 | | | | |
|---------------------------------|--|----------------------|-----------------------|------------------------|
| Název: | Baumax Ústí nad Labem | | | |
| Adresa: | Haviřská 354/15, 400 10 Ústí nad Labem | | | |
| Katastrální území: | Všebořice (775118) | | | |
| Parcelní číslo: | 958/70 | | | |
| List vlastnictví: | 881 | | | |
| GPS souřadnice: | 50.687651627, 13.985462278 | | | |
| Seznam předurčených JPO: | Ev. číslo | Kategorie JPO | Zřizovatel JPO | IČO zřizovatele |
| Stanice Ústí nad Labem | 427 010 | JPO I | HZS ÚLK | 70 88 63 00 |
| | | | | |
| Objekt č. 2 | | | | |
| Název: | Baumax Most | | | |
| Adresa: | Okružní 3130, 434 01 Most | | | |
| Katastrální území: | Most II (699594) | | | |
| Parcelní číslo: | 4952/151,152,190,178,199 | | | |
| List vlastnictví: | 4986 | | | |
| GPS souřadnice: | WGS-84 50°29'26.78"N, 13°39'17.19"E | | | |
| Seznam předurčených JPO: | Ev. číslo | Kategorie JPO | Zřizovatel JPO | IČO zřizovatele |
| Stanice Most | 425 010 | JPO I | HZS ÚLK | 70 88 63 00 |
| | | | | |

[Sem zadejte text.]

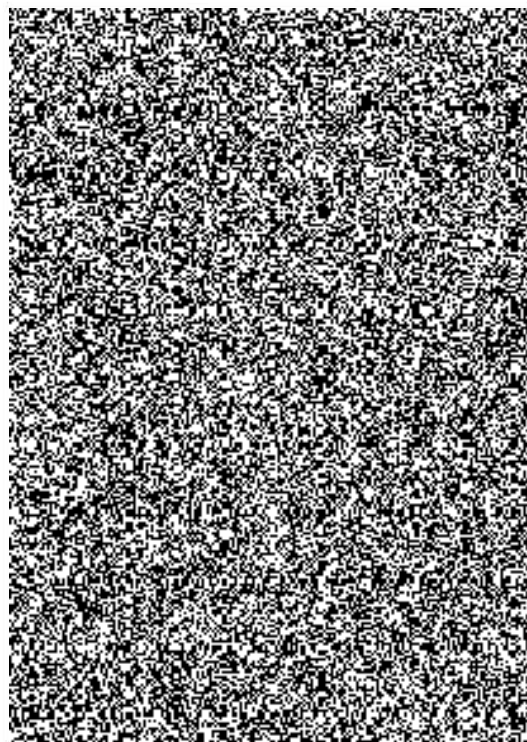

Seznam kontaktních osob Provozovatele EPS**Pro trvalý provoz**

| | | | |
|--|--|-----------|--|
| Název objektu: | Adresa: | | |
| BauMax Ústí nad Labem | Haviřská 354/15, 400 10 Ústí nad Labem | | |
| Elektronická adresa do objektu, popř. na odpovědnou osobu: |  | | |
| Provozní doba (přítomnost osob v objektu): | od: 8:00 | do: 20:00 | |

Odpovědní zástupci Provozovatele EPS za objekt – podle pořadí vyzoomění:

| Jméno: | Funkce/pracovní zařazení | Pevná linka | Mobilní telefon |
|---|--------------------------|-------------|-----------------|
|  | | | |

Pro trvalý provoz

| | | | |
|--|--|-----------|--|
| Název objektu: | Adresa: | | |
| BauMax Most | Okružní 3130, 434 01 Most | | |
| Elektronická adresa do objektu, popř. na odpovědnou osobu: |  | | |
| Provozní doba (přítomnost osob v objektu): | *od: 8:00 | do: 20:00 | |

Odpovědní zástupci Provozovatele EPS za objekt – podle pořadí vyzoomění:

| Jméno | funkce/prac. zařazení | pevná tel. linka | mobilní telefon |
|--|-----------------------|------------------|-----------------|
|  | | | |

Osoba odpovědná za aktualizaci:

Jméno:



telefon:

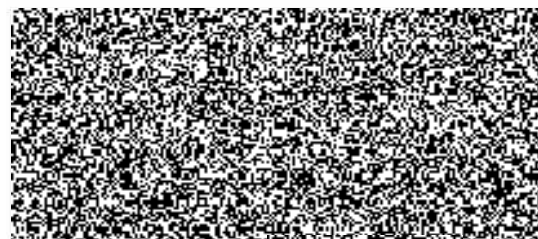

V případě změny Provozovatel EPS zašle aktualizovaný formulář neprodleně emailem na email:  a zároveň jej odešle do datové schránky HZS ÚLK a Provozovatele ZDP; popř. pokud nemá zřízenou datovou schránku, tak prostřednictvím držitele poštovní licence.

[Sem zadejte text.]