

KUPNÍ SMLOUVA

č. j. KRPB-137196-16/ČJ-2020-0600VZ

Čl. I. Smluvní strany:

Kupující:

Česká republika – Krajské ředitelství policie Jihomoravského kraje
se sídlem: Kounicova 24, 611 32 Brno

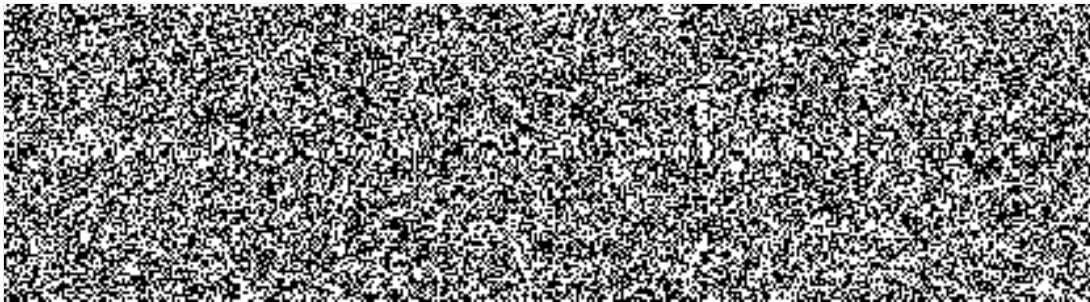

(dále jen „kupující“) na straně jedné

Prodávající:

obchodní firma: Hošek Motor a.s.
se sídlem: Žarošická 4315/17, 628 00 Brno

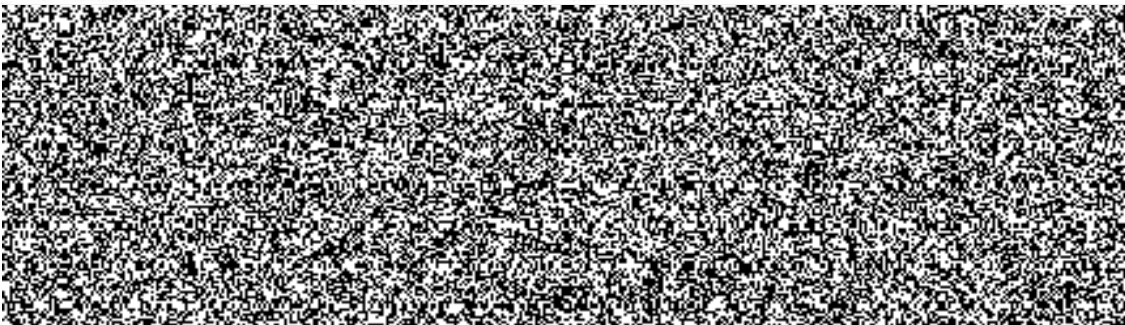

(dále jen „prodávající“) na straně druhé

uzavírají ve smyslu ustanovení § 2079 a násl. zák. č. 89/2012 Sb.,
občanského zákoníku, v platném znění (dále jen „Občanský zákoník“), tuto

kupní smlouvu

Čl. II.

Předmět smlouvy

1. Předmětem této kupní smlouvy je **nákup 1 ks dodávky pro přepravu osob (viz Příloha č. 1 této kupní smlouvy)**, a to vč. dopravy do místa plnění (dále jen „zboží“).
2. **Podrobná technická specifikace je uvedena v Příloze č. 3 této smlouvy.**
3. Dodávka bude realizována při splnění všeobecných dodacích podmínek ve smyslu ustanovení § 2079 a násl. zákona č. 89/2012 Sb., občanský zákoník (dále jen „Občanský zákoník“).

Čl. III.

Kupní cena

1. Kupní cena je sjednána dohodou smluvních stran podle § 2 zák. č. 526/1990 Sb., o cenách, v platném znění, a dle cenové nabídky prodávajícího ze dne 14.8.2020 - viz Příloha č. 1 této smlouvy.
2. Kupní cena dle Přílohy č. 1 (Krycí list) je považována za cenu nejvýše přípustnou a nepřekročitelnou s výjimkou změny zákonné sazby DPH a zahrnuje veškeré náklady související s dodávkou předmětu plnění.
3. **Celková kupní cena činí:**

bez DPH	1.640.000,-- Kč
vč. DPH	1.984.400,-- Kč

slovy: jedenmiliondevětsetosmdesátčtyřtisícčtyřstakorunčeských.
DPH činí 21%.
4. Celková cena je cenou nejvýše přípustnou.

Čl. IV.

Dodací podmínky

1. **Dodací lhůta:** nejpozději do **15.12.2020**.
2. **Místo plnění:** Krajské ředitelství policie Jihomoravského kraje, Oddělení služební hipologie, Turistická 88, 621 00 Brno.
3. **Kontaktní osoby pro převzetí zboží:** 
4. Vlastnické právo k předmětu smlouvy přechází na kupujícího potvrzením dodacího listu pověřeným pracovníkem kupujícího.

Čl. V.

Platební podmínky

1. Kupující zaplatí do 21 dnů po obdržení daňového dokladu od prodávajícího kupní cenu za zboží odebrané na základě této smlouvy, a to převodem na účet prodávajícího.
2. Jestliže je prodávající dle zveřejnění správcem daně v registru plátců ke dni uskutečnění zdanitelného plnění nespolehlivým plátcem DPH, je kupující oprávněn provést zajišťovací úhradu DPH na účet příslušného finančního úřadu a uhradit prodávajícímu pouze základ daně, tento postup je považován za splnění závazku kupujícího.

Čl. VI.

Fakturace

1. **Daňový doklad** bude předán současně se zbožím nebo zaslán na adresu kupujícího nejpozději do 5 dnů od data splnění dodávky.

2. Daňový doklad musí obsahovat především tyto údaje:
 - a) Číslo daňového dokladu (faktury) a kupní smlouvy.
 - b) Název a sídlo prodávajícího a kupujícího.
 - c) Den vystavení a splatnosti daňového dokladu (faktury).
 - d) Přesný název předmětu smlouvy.
 - e) Strukturu platby.
 - f) Datum dodání zboží.
 - g) Číslo účtu, na který má být placeno.
3. Prodávající je povinen daňový doklad (fakturu) zaslat na níže uvedenou adresu kupujícího:

Krajské ředitelství policie Jihomoravského kraje
Oddělení materiálně-technického zabezpečení
Kounicova 24
611 32 Brno

nebo elektronicky ve formátu PDF na e-mail kupujícího [REDACTED] z e-mailu prodávajícího [REDACTED]
4. Elektronickou fakturu příp. vystavenou prodávajícím ve strukturovaném datovém formátu (ISDOC/ISDOCX, CII, UBL) dle evropského standardu lze zasílat pouze na e-mailovou adresu centrální podatelny kupujícího: [REDACTED]
5. Kupující je oprávněn do data splatnosti vrátit daňový doklad, který neobsahuje požadované náležitosti, není doložen kopií potvrzeného dodacího listu, která obsahuje jiné cenové údaje nebo jiný druh zboží než dohodnuté v této kupní smlouvě s tím, že doba splatnosti nově vystaveného daňového dokladu začíná znovu běžet ode dne jejího doručení kupujícímu.
6. Daňový doklad se považuje za proplacený okamžikem odepsání fakturované částky z účtu kupujícího ve prospěch účtu prodávajícího.
7. Jestliže je prodávající dle zveřejnění správcem daně v registru plátců ke dni uskutečnění zdanitelného plnění nespolehlivým plátcem DPH, je kupující oprávněn provést zajišťovací úhradu DPH na účet příslušného finančního úřadu a uhradit prodávajícímu pouze základ daně, tento postup je považován za splnění závazku kupujícího.

Čl. VII.

Dodací podmínky

1. Prodávající současně se zbožím předá kupujícímu následující doklady:
 - dodací list potvrzený prodávajícím, popř. daňový doklad (fakturu),
 - doklady potřebné k přihlášení vozidla do provozu – dokládající schválení vozidla pro provoz na pozemních komunikacích v ČR (technický průkaz),
 - návod k obsluze a údržbě, servisní knížku, příručky pro uživatele apod.
– vše v českém jazyce.
2. **Prodávající zajistí originální náhradní díly a provádění servisu v smluvně zajištěném autorizovaném servise na území Brna po dobu minimálně 10 let od data převzetí.**

Čl. VIII.

Záruka za zboží a reklamace

1. **Záruku za jakost** na předmět plnění poskytuje prodávající v délce stanovené v Příloze č. 1 této smlouvy a počíná běžet od převzetí zboží kupujícími.
2. Prodávající je povinen dodat zboží řádně, v obvyklé kvalitě, jakosti, druhu a množství dle této smlouvy a při dodržení obchodních podmínek sjednaných v této smlouvě.

3. Kupující je povinen bez zbytečných průtahů při dodání zboží provést jeho fyzickou převzetí a neprodleně písemně reklamovat případnou nekompletnost či zjevné vady zboží.
4. Vady zboží zjištěné až po převzetí zboží je kupující povinen reklamovat bez zbytečného odkladu písemně u prodávajícího.
5. Nároky z vad se vyřizují dle volby kupujícího v souladu s ust. §§ 2106 – 2112 Občanského zákoníku.
6. V případě uplatnění nároku na odstranění vady zboží, zavazuje se prodávající tuto vadu odstranit nejpozději do 30 kalendářních dnů od doručení reklamace nebo ve lhůtě stanovené kupujícím, pokud by výše uvedená lhůta nebyla přiměřená.

Čl. IX.

Sankce

1. Smluvní strany si ujednaly tyto sankce za nesplnění povinností:
 - a) V případě prodlení s dodáním zboží řádně a včas zaplatí prodávající smluvní pokutu ve výši **100 Kč** a to za každý i započatý den prodlení.
 - b) V případě neuhrazení daňového dokladu kupujícím v termínu uvedeném ve smlouvě má prodávající právo na úroky z prodlení ve výši **100 Kč** z fakturované ceny předmětu plnění smlouvy včetně DPH za každý i započatý den prodlení.
 - c) V případě prodlení prodávajícího s odstraněním vad zboží v souladu s touto smlouvou zaplatí prodávající kupujícímu smluvní pokutu ve výši **100 Kč** za každý i započatý den prodlení.
 - d) Zaplacením smluvní pokuty není dotčen nárok kupujícího na náhradu škody v částce převyšující zaplacenou smluvní pokutu.
 - e) Smluvní pokuta a úrok z prodlení jsou platné do 30 dnů od data doručení písemné výzvy k jejich zaplacení oprávněnou osobou.

Čl. X.

Odpovědnost za škodu

1. Prodávající odpovídá za škodu způsobenou vadným plněním ze smlouvy v rozsahu stanoveném českým právním řádem.
2. Prodávající odpovídá vůči kupujícímu za plnění svých smluvních závazků pouze a výlučně v rozsahu uvedeném ve smlouvě.

Čl. XI.

Odstoupení od smlouvy

1. Prodávající a kupující jsou oprávněni odstoupit od smlouvy při podstatném porušení smlouvy, a pokud tento úmysl oznámí oprávněná strana druhé straně do 10 dnů od podstatného porušení povinností.
2. Podstatným porušením smlouvy se rozumí, jestliže strana porušující smlouvu věděla nebo mohla vědět, že druhá strana při takovém porušení nebude mít zájem na takovém plnění smlouvy.
3. Za podstatné porušení smlouvy se považuje:
 - a) prodlení prodávajícího s dodáním zboží delší než 10 dní a kupující je nezavinil. Za prodlení prodávajícího s dodáním zboží se považuje opakované nedodání zboží ve stanoveném termínu,
 - b) kupující nesplní své finanční závazky vůči prodávajícímu a nebude schopen poskytnout takové záruky, že je splní v náhradním termínu,

- c) prodávající může taky odstoupit od smlouvy, jestliže kupující neposkytne nutné protiplnění, a tím způsobí neschopnost provést určitý úkon. Odstoupení je však přípustné tehdy, když prodávající dohodl s kupujícím písemně novou přiměřenou lhůtu ke splnění závazku a ta uplynula,
- d) nesplnění kvalitativních a kvantitativních požadavků kupujícího,
- e) pokud se prodávající stane nespolehlivým plátcem DPH dle zákona č. 235/2004 Sb., o dani z přidané hodnoty, ve znění pozdějších předpisů.

Čl. XII.

Závěrečná ustanovení

1. Tato smlouva nabývá platnosti dnem jejího podpisu oběma smluvními stranami a účinnosti dnem uveřejnění v registru smluv.
2. K zániku smlouvy může dojít také:
 - a) dohodou smluvních stran,
 - b) odstoupením jednou ze smluvních stran.
3. Tato smlouva je vyhotovena ve dvou stejnopisech, z nichž jeden stejnopis obdrží kupující a jeden stejnopis prodávající.
4. Tuto smlouvu je možno měnit pouze formou písemných dodatků oboustranně potvrzených smluvními stranami.
5. Každá ze smluvních stran prohlašuje, že tuto smlouvu uzavírá svobodně a vážně, že považuje obsah smlouvy za určitý a srozumitelný a že jsou jí známy veškeré skutečnosti, jež jsou pro uzavření smlouvy rozhodující.
6. Pokud není v této smlouvě stanoveno jinak, řídí se právní vztahy z ní vyplývající právním řádem České republiky, zejména Občanským zákoníkem.
7. Strany vyslovují souhlas se zveřejněním (případně jiným zpřístupněním) této smlouvy, jakož i dalších skutečností souvisejících se smluvním vztahem založeným touto smlouvou, a to jak v režimu zák. č. 106/1999 Sb., o svobodném přístupu k informacím, tak případně podle jiných předpisů.
8. Tato smlouva podléhá uveřejnění dle zák. č. 340/2015 Sb., o zvláštních podmínkách účinnosti některých smluv, uveřejňování těchto smluv a o registru smluv (zákon o registru smluv). K uveřejnění v registru smluv zašle smlouvu kupující. Strany prohlašují, že smlouva neobsahuje žádné skutečnosti, které by nebylo možno poskytnout jako informace podle zák. č. 106/1999 Sb., případně jiných předpisů, zejména důvěrné údaje, utajované informace nebo obchodní tajemství, a v důsledku toho by se neuveřejňovaly podle zákona o registru smluv.
9. Tato kupní smlouva obsahuje 5 (slovy: pět) stran textu a 3 přílohy o 9 (slovy: devíti) stranách textu.

V Brně dne

17.8.2020

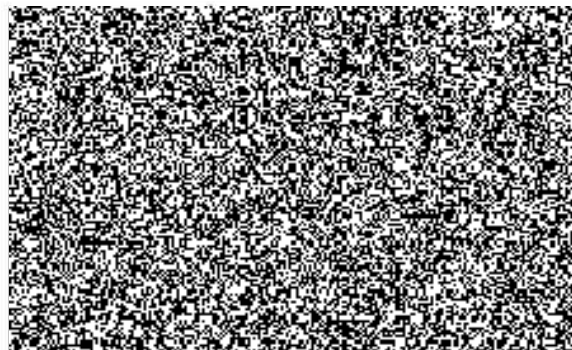
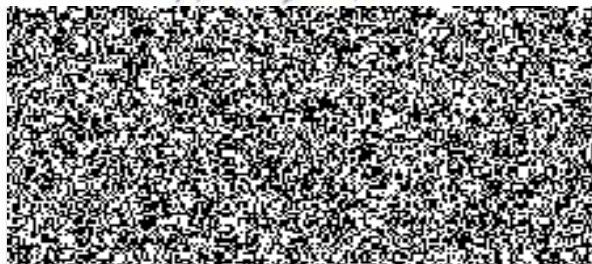

Krýcí listNázev veřejné zakázky malého rozsahu: **„Nákup dodávky na přepravu osob“.****A. Identifikační údaje dodavatele:***právnícká osoba:*

Obchodní firma nebo název: Hošek Motor a.s.
Sídlo: Žarošická 4315/17, 628 00 Brno
Právní forma: zapsaná v obchodním rejstříku vedeném Krajským soudem v Brně, spis.zn. B 1766

B. Nabídková cena (nejvýše přípustná):

Předmět veřejné zakázky	Cena za 1 ks bez DPH	DPH v %	Cena za 1 ks včetně DPH
Dodávka na přepravu osob	1 640 000,00	21	1 984 400,00

C. Délka záruční doby:

Požadovaná minimální délka záruční doby na vozidlo:	Dodavatelem nabídnutá délka záruční doby na vozidlo:
24 měsíců od dodání zboží	48 měsíců od dodání zboží
Požadovaná minimální délka záruční doby na neprorezavění karoserie:	Dodavatelem nabídnutá délka záruční doby na neprorezavění karoserie::
120 měsíců od dodání zboží	120 měsíců od dodání zboží
Požadovaná minimální délka záruční doby na lak:	Dodavatelem nabídnutá délka záruční doby na lak:
24 měsíců od dodání zboží	48 měsíců od dodání zboží

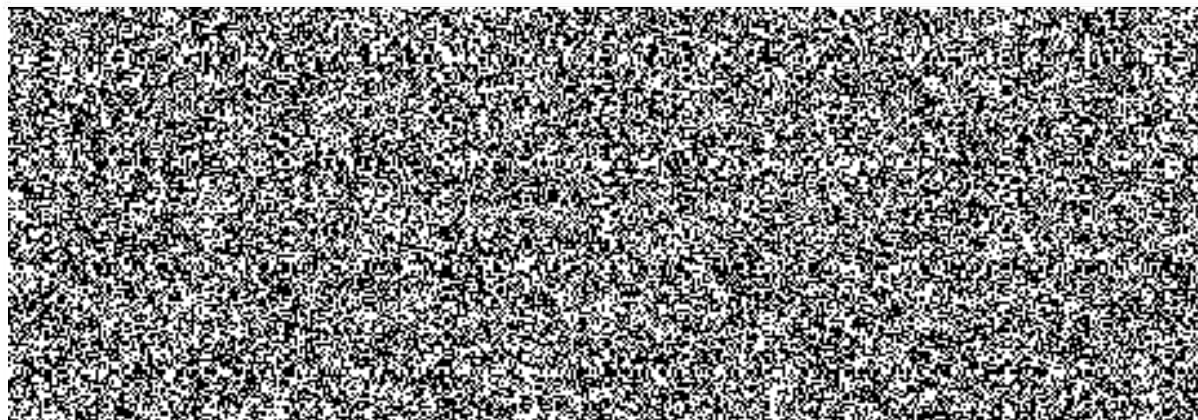



Mercedes-Benz

Hošek Motor a.s.
Sídlo: Žarošická 17, 628 00 Brno
IČO: 634 84 463

Plná moc k uplatnění práv a povinností za společnost HOŠEK MOTOR a.s.

Společnost **Hošek Motor a.s.**, se sídlem Žarošická 17, 628 00 Brno, IČO: 634 84 463, zapsaná v obchodním rejstříku vedeném Krajským soudem v Brně, sp. zn. B 1766, za niž jedná [redacted] předsedkyně představenstva (dále též jen „zmocnitel“)

tímto zmocňuje

[redacted] funkce: vedoucí prodeje
užitkových a nákladních vozidel (dále též jen „zmocněnec“)

aby za zmocnitele:

Uzavíral se zákazníkem společnosti Hošek Motor a.s. závazné objednávky a kupní smlouvy, popřípadě smlouvy o financování předmětu koupě – vozidla Mercedes-Benz nebo Fuso Canter a jeho příslušenství, zastupoval společnost ve výběrových řízeních dle zákona č.134/2016 Sb.souvisejících s prodejem nebo službami na vozidla Mercedes -Benz a Fuso Canter.

Zmocněnec není oprávněn udělit substituční plnou moc jiné osobě v rozsahu této plné moci.

Tato plná moc se uděluje na dobu určitou, a to do 31. 12. 2020.

V Brně dne 1. 1. 2020

Zmocnění přijímám

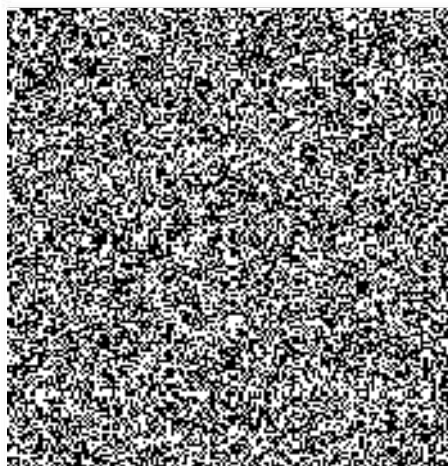

Technická specifikace

Poř. č.	Požadované údaje:	Údaje, které nabízí a vyplní účastník:
1	Tovární značka:	MERCEDES-BENZ
2	Obchodní označení (typ, model):	SPRINTER 319 CDI
3	Druh vozidla:	Speciální vozidlo;
4	Provedení:	Mikrobus (minibus) pro přepravu 8 osob (včetně řidiče);
5	Kategorie:	M1;
6	Konstrukční rychlost: (km/h)	Minimálně 150;
7	Dveře:	2x vpředu (řidič a spolujezdec vpředu);
8		1x boční posuvné vpravo;
9		1x dvoukřídle vzadu s otevíráním v úhlu min. 270°;
10	Motor:	
11	Typ:	Vznětový;
12		Přepíňovaný turbodmychadlem nebo turbodmychadly;
13	Palivo:	Nafta motorová;
14	Objem: (ccm)	Minimálně 2900;
15	Výkon: (kW)	Minimálně 140;
16	Emisní předpis EU:	Splňuje emisní předpis platný ke dni předání vozidla, minimálně pak emisní předpis podle Nařízení vlády č. 173/2016 Sb., příloha 1, odst. III;
17	Spotřeba:	V souladu s Nařízením vlády č. 173/2016 Sb., příloha 2, odst. II;
18	Ostatní:	Předeřev paliva;
19		Bez jakýchkoliv jiných prostředků omezujících výkon motoru (např. omezení spojené s poklesem hladiny AdBlue);
20	Hmotnosti:	
21	Celková hmotnost: (kg)	Maximálně 3500;
22	Užitečná hmotnost: (kg)	Minimálně 650 (bez řidiče);
23	Max. hmotnost přívěsu: (kg)	Minimálně 2800
24	Převodovka:	
25		Minimálně 6 stupňová vpřed, manuální nebo automatická;
26	Nápravy/pohon:	
27		Pohon všech kol 4x4 s manuálním nebo automatickým přepínáním na 4x4. Lze nabídnout vozidlo i s trvalým pohonem všech kol;
28	Podvozek:	
29		Zesílené pérování, tlumiče a stabilizátory pro provoz na nezpevněných cestách (lesní a polní cesty);
30	Palivová nádrž:	
31	Objem: (l)	Minimálně 90 (pouze nafta, do objemu se nezapočítává objem nádrže AdBlue);
32	Vnější rozměry vozidla:	
33	Celková délka: (mm)	Maximálně 6000;
34	Výška: (mm)	Maximálně 2700 (včetně všech zařízení namontovaných na střeše vozidla, mimo ohebných součástí např. antén);
35	Rozvor: (mm)	Minimálně 3600;

36	Světlá výška: (mm)	Minimálně 180;	180 mm
37	Vnitřní rozměry vozidla:		
38	Šířka v loktech u 2. a 3. řady sedadel: (mm)	Minimálně 1750;	1 750 mm
39	Světlá výška v prostoru 2. a 3. řady sedadel: (mm)	Minimálně 1600;	1 600 mm
40	Efektivní prostor pro hlavu u všech sedadel: (mm)	minimálně 1000, měřeno od spojnice sedáku s opěradlem kolmo k sedáku (sedadla v nejnižší možné poloze);	1 120 mm řidič a spol. 1 260 spol v 2. a 3. řadě
41	Efektivní prostor na všech sedadlech:	Sedadla musí zabezpečovat posed bez omezení funkcí (např. bezpečnostního pásu, řazení rychlostí, zavírání dveří apod.) řidiči a spolujezdcům o výšce minimálně 185 cm, váze nejméně 90 kg a obvodu v pase v plné výstroji 110 cm, s pistolí v opaskovém pouzdře pro CZ 75;	ANO
42	Vnitřní délka zadní části: (mm)	Minimálně 3200 (měřeno u podlahy od zadní strany sedadla řidiče k zadním dvoukřídlovým dveřím)	3 500 mm
43	Délka nákladového (zavazadlového) prostoru vzadu: (mm)	Minimálně 1400 (měřeno u podlahy od zadní strany 3. řady sedadel k zadním dvoukřídlovým dveřím);	1 550 mm
44	Karoserie:		
45	Střecha:	Odhlučňená s tepelnou izolací z nehořlavého materiálu;	ANO, přídavná izolace z výroby
46		Vyztužená;	ANO, z výroby
47		Z vnější strany v barvě karoserie;	ANO
48	Barva vozidla:		
49	Barva vozidla včetně nástavby:	Základní stříbrná metalíza;	Stříbrná metalíza iridiová
50		Bez výrazného označení výrobce, typu a jiných větších nápisů a obrazců;	ANO
51	Okna a dveře:		
52		Sklo čelního okna se požaduje tónované;	ANO
53		Okna dveří řidiče a spolujezdce prosklené s maximálním přípustným zatmavením (30%) do černa bezpečnostní fólií proti rozbití (minimálně 100 mikronů), včetně atestu;	ANO, certifikovaná fólie s max přípustným zatmněním, bezpečnostní, domontáž v ČR
54		Všechna skla oken od sloupku „B“ dozadu včetně oken zadních dvoukřídlových dveří se požadují tónovaná bezpečnostní fólií proti rozbití (minimálně 100 mikronů) s propustností světla maximálně 10%, včetně atestu;	ANO
55		Boční okna vpředu se požadují elektricky ovládaná;	ANO
56		Boční posuvné dveře vpravo prosklené (okno s posuvným otevíráním);	ANO
57		Na levém boku za kabinou řidiče se požaduje okno (s posuvným otevíráním);	ANO
58		Boční okna pevná vpravo a vlevo vzadu v místě třetí řady sedadel a nákladového prostoru;	ANO
59		Zadní dvoukřídlové dveře (s otevíráním v úhlu minimálně 270°) s aretací při plném otevření, prosklené;	ANO
60	Sedadla:		
61	Vpředu, 1. řada sedadel:	2 (řidič + 1 spolujezdec vpředu);	ANO
62		Sedadlo řidiče – polohovatelné (výškově, dopředu a dozadu), vybavené loketní a nastavitelnou bederní opěrkou, sedadlo spolujezdce vybaveno stejnými funkcemi, jako sedadlo řidiče;	komfortní s bederní a loketní opěrkou
63	Uprostřed 2. řady sedadel:	3 místa k sezení, komfortní řešení tvarování sedadel, s pohyblivou opěrací částí sedaček;	ANO komfortní
64		Krajní sedadlo vpravo musí být sklopné pro snadný výstup z poslední řady sedadel – nepožaduje se v případě, že konstrukce vozidla bude umožňovat bezproblémové vystoupení cestujících přepravovaných na 3. řadě sedadel dostatečně šířkově dimenzovaným otvorem bočních posuvných dveří;	konstrukce vozidla umožňuje nástup

65		Celá řada se požaduje vyjímatelná;	ANO
66	Vzadu 3. řada sedadel:	3 místa k sezení, komfortní řešení tvarování sedadel, s pohyblivou opěrací částí sedaček;	komfortní s bederní a loketní opěrkou
67		Celá řada se požaduje vyjímatelná;	ANO, odnímatelná
68	Ostatní:	Všechna sedadla se požadují originální z výroby vozidla, homologována pro kategorii vozidel „M“;	ANO
69		Všechna sedadla se požadují čalouněná tkaninou – látkou, ze zesílené tkaniny černé nebo tmavě šedé barvy;	černá
70		Snímatelné potahy pro všechna sedadla minimálně z přední strany ze zesílené tkaniny. Potahy se požadují tmavší barvy;	ANO, snímatelné potahy tmavé barvy, zesílená tkanina, domontáž v ČR
71	Pneumatiky a kola:		
72		Ocelové disky vhodné pro jízdu po nebezpečných cestách;	ANO z výroby
73		Ochranné kryty kol středové nebo celoplošné;	Středové
74		Sada 4 ks kompletních kol na letních pneumatikách (včetně disků);	ANO disky + pneu Fortune, domontáž v ČR
75		Sada 4 ks kompletních kol na zimních pneumatikách (včetně disků);	ANO komplet
76		Na vozidle bude namontována sada kol s pneumatikami v souladu s platnou legislativou dle ročního období;	ANO
77		Kontrola poklesu tlaku v pneumatikách (řešení pro obě sady kol);	ANO čidla na všechna kola
78		Rezervní kolo plnohodnotné umístěné na vozidle;	ANO z výroby
79		Sada nářadí na výměnu kol (obou sad) včetně zesíleného zvedáku vozidla;	ANO z výroby
80		Lapače nečistot (zástěrky) za předními i zadními koly;	ANO
81	Bezpečnost:		
82	Airbagy:	Minimálně 4 – přední (před řidičem a spolujezdcí vpředu) a boční nebo hlavové;	přední, řidič a spol. + hrudní a boční airbegy
83			
84	Ostatní:	Bezpečnostní tříbodové pásy pro všechna sedadla;	ANO
85		ABS, ASR, ESP nebo obdobné technické systémy zabezpečující stejnou funkcionalitu;	ANO
86		Posilovač řízení;	ANO
87		Výstražná akustická vnější signalizace pro jízdu směrem dozadu;	ANO
88	Výbava:		
89	Standardní pro základní stupeň výbavy obsahující minimálně tyto prvky výbavy:	Centrální zamykání všech dveří s dálkovým ovládním minimálně 2 klíče s dálkovým ovládním;	ANO, vč. Dálkového ovládní, funkce KeyLess Start
90		Vnitřní uzamykání vozu z místa řidiče;	ANO
91		Vnější zpětná zrcátka vyhřívána, elektricky nastavitelná;	ANO a elektricky sklopná
92		Přední světlomety s technologií LED	LED High Performance
93		Rozsvícení světel automaticky nebo manuálně tak, aby šla světla vypnout i při nastartovaném motoru;	automaticky, denní / potkávací
94		Přední mlhové světlomety. Požadují se originální z výroby vozidla. Pokud nelze dodat mlhová světla originální z výroby, tak se požaduje dodání písemného vyjádření (potvrzení) výrobce vozidla v 1. stupni výroby o schválení montáže nabízených mlhových světel do vozidla s uvedením, že tato montáž nemá vliv na podmínky záruky vozidla v 1. stupni výroby. Dodavatel vyjádření doloží v nabídce;	ANO z výroby + přísvecení do zatáčky
95		Třetí brzdové světlo;	ANO nad dveřmi uprostřed
96		Zesílený alternátor a hlavní akumulátor dle energetické potřeby vozidla;	95 Ah

97	Druhý bezúdržbový akumulátor propojený na elektrický okruh vozidla min. 75 Ah/420 A s dělicím relé. Pokud není druhý akumulátor originální z výroby, tak se požaduje dodání písemného vyjádření (potvrzení) výrobce vozidla v 1. stupni výroby o schválení montáže tohoto akumulátoru do vozidla s uvedením, že tato montáž nemá vliv na podmínky záruky vozidla v 1. stupni výroby. Dodavatel vyjádření doloží v nabídce;	92 Ah, z výroby
98	Imobilizér;	ANO
99	Tempomat;	ANO
100	Nastavitelný volant;	ANO, nastavení výšky a sklonu
101	Palubní počítač minimálně s funkcemi: průměrná spotřeba celková, průměrná spotřeba - jízda, ukazatel dojezdu v km;	ANO, barevný displej, navíc vždy při startu ukazatel hladiny oleje
102	Navigační systém dodávaný výrobcem vozidla, integrovaný do palubní desky, s mapovými podklady pro Evropu, včetně bezplatné aktualizace minimálně po dobu záruky vozidla;	ANO, navíc LIFE TRAFFIC
103	Ukazatel vnější teploty (může být i součástí palubního počítače);	ANO, součástí palubního instrumentu
104	Uzavíratelná schránka v palubní desce před spolujezdcí;	ANO uprostřed
105	Základní topení vozidla s vývody i do prostoru pro všechny cestující vzadu;	ANO, i vzadu včetně klimatizace
106	Klimatizace originální z výroby vozidla s vývody do celého prostoru tzn. do prostor všech cestujících. Pokud nelze řešit klimatizaci zadního prostoru originální klimatizací z výroby, tak se požaduje dodání písemného vyjádření (potvrzení) výrobce vozidla v 1. stupni výroby o schválení montáže neoriginální klimatizace do vozidla s uvedením, že tato montáž nemá vliv na podmínky záruky vozidla v 1. stupni výroby. Dodavatel vyjádření doloží v nabídce;	ANO, samostatná klimatizace pro řidič a spol. + další klima pro posádku, vše z výroby
107	Na motoru nezávislé naftové teplovzdušné topení o výkonu minimálně 3,5 kW s termostatem a spínacími hodinami. S dodávkou nafty z nádrže vozidla vytápějí i zadní prostory pro všechny cestující s možností nastavení požadované teploty. Ovládání včetně nastavení teploty se požaduje umístit v prostoru řidiče. Pojistka pro odjetí tzn. proti celkovému vyčerpání paliva v nádrži. Pojistka proti celkovému vybití hlavního vozidlového akumulátoru. Vývody topení opatřit pevnými kryty proti mechanickému poškození. Pokud není nezávislé topení originální z výroby, tak se požaduje dodání písemného vyjádření (potvrzení) výrobce vozidla v 1. stupni výroby o schválení montáže tohoto topení do vozidla s uvedením, že tato montáž nemá vliv na podmínky záruky vozidla v 1. stupni výroby. Dodavatel vyjádření doloží v nabídce;	ANO, nez. naftové topení o výkonu 3,5 kW z výroby
108	Tepelná izolace celého vozidla stěn a stropu vozidla od sloupku „B“ po sloupek „D“ včetně bočních posuvných dveří a zadních dvoukřídlých dveří. Izolace musí být stálá a z nehořlavého materiálu;	ANO, přídavná izolace z výroby
109	Obložení stěn a stropu od sloupku „B“ po sloupek „D“;	ANO, vše obloženo
110	Gumová nebo z jiného materiálu voděodolná protiskluzová podlaha v celém vozidle;	voděodolná protiskluzová podlaha
111	U posuvných dveří se požaduje integrovaný nástupní schod s osvětlením;	ANO
112	Automatické rozsvícení osvětlení zadního prostoru pro cestující při otevření bočních posuvných dveří;	ANO, různé nastavení
113	Přídavná elektrická zásuvka 12V/15A v prostoru palubní desky - v prostoru sloupku „A“ 1x vlevo a 1x vpravo;	ANO, 2 x 12V/15A vlevo, vpravo "A" sloupky, domontáž v ČR
114	Minimálně 1x přídavná elektrická zásuvka 12V/15A zabudovaná v prostoru palubní desky (mimo originální z výroby);	ANO, 1 x 12V/15A, domontáž v ČR
115	Minimálně 1x zásuvka USB zabudovaná v prostoru palubní desky;	ANO z výroby
116	Minimálně 1x elektrická zásuvka 12V/15A v nákladovém prostoru vzadu;	ANO z výroby
117	Bodová směrová LED diodová lampička s flexibilním úchytem délky minimálně 40 cm umístěná vpravo na palubní desce před spolujezdcí (v prostoru sloupku „A“);	ANO, LED diodová lampička 40 cm na "A" sloupku, domontáž v ČR

118		Autorádio s bluetooth s minimálně se 2 reproduktory umístěnými vpředu. Připojení na anténu (součást dodávky). Autorádio se požaduje originální z výroby vozidla;	ANO z výroby, včetně repro pro cestující vzadu
119		Na palubní desce v dosahu řidiče integrován univerzální držák na mobilní telefon Samsung, umožňující bezdrátové nabíjení, s podporou rychlého nabíjení, s možností umístění telefonu o šířce od 5,9 do 9,3 cm, s možností otáčení telefonu v držáku o 360°, výkon bezdrátové nabíječky 5 - 10 W	ANO, Baseus, domontáž v ČR
120		1x automobilový hasicí přístroj práškový, o hmotnosti minimálně 2 kg umístěný v držáku na dobře přístupném místě;	ANO, 1 x RHP 2 kg prášek v držáku, domontáž v ČR
121		Povinná výbava pro danou kategorii vozidel podle přílohy č. 12 vyhlášky 341/2014 Sb., o schvalování technické způsobilosti a o technických podmínkách provozu vozidel na pozemních komunikacích.	ANO, dle požadavku
122		Tažné oko vpředu a vzadu;	ANO
123		Parkovací senzory + systém kamer snímajících prostor okolo vozidla (360°) s přenosem obrazu do prostoru palubní desky vozidla. Pokud nejsou parkovací senzory či systém kamery originální z výroby, tak se požaduje dodání písemného vyjádření (potvrzení) výrobce vozidla v 1. stupni výroby o schválení montáže tohoto zařízení do vozidla s uvedením, že tato montáž nemá vliv na podmínky záruky vozidla v 1. stupni výroby. Dodavatel vyjádření doloží v nabídce;	ANO, vše z výroby
124		Asistent mrtvého úhlu v zrcátkách	ANO, z výroby
125		Stěrače zadních oken dvoukřídých dveří s cyklovačem;	ANO, z výroby
126		Vyhřívání zadních oken dvoukřídých dveří;	ANO, z výroby
127		Tažné zařízení - automobilový kulový spoj. Elektrická zásuvka 13 pólů. Pokud není tažné zařízení originální z výroby, tak se požaduje dodání písemného vyjádření (potvrzení) výrobce vozidla v 1. stupni výroby o schválení montáže nabízeného tažného zařízení na vozidlo s uvedením, že tato montáž nemá vliv na podmínky záruky vozidla v 1. stupni výroby. Dodavatel vyjádření doloží v nabídce;	ANO, z výroby
128			
129	Výbava pro užití práva přednosti v jízdě - výstražné světelné a zvukové zařízení (dále též jen "VRZ"):		
130	Obsahující tyto prvky:	1x výstražný dvouzábleskový LED-diodový maják se snímatelným uchycením na střechu vozidla pomocí magnetu s modro-červeným střídavě svítícím světlem s vyzařováním světla v horizontální rovině 360°, o maximální výšce 110 mm, splňující EHK č. 65 TB2/TR2 a EHK č. 10, s napájením kabelem s konektorem. Maják musí mít čirý kryt. V případě, že vybavení vozidla jedním majákem nebude dostačující tak, aby vozidlo splňovalo legislativní požadavky pro použití tohoto zařízení, musí být vozidlo vybaveno dvěma majáky stejného typu, a to 1x v přední a 1x v zadní části střechy vozidla. Střecha vozidla musí být uzpůsobena tak, aby bylo možné maják (majáky) uchytnit na střechu vozidla pomocí magnetu. Případně uzpůsobení nesmí esteticky narušovat vzhled vozidla. Požaduje se doložení homologace.	Ano, Holomý, 2 x maják, VMLC 024L-3M-12B12R-DIM-90, výška: 108 mm, kryt: čirý, EHK č. 65 TB2/TR2 a EHK č. 10
131		1x doplňkové zvláštní výstražné světlo s technologií LED generující střídající se výstražné světlo modré barvy vpravo a červené barvy vlevo, umístěné odnímatelně uvnitř vozidla uprostřed (vůči podélné ose vozidla) v dolní části předního skla. Světlo musí být odstíněné z vnitřní strany vozidla a musí splňovat EHK č. 65 XB2/XR2 pro dvě úrovně svítivosti v režimu střídavého záblesku. Světlo musí rovněž splňovat EHK č. 10. Světlo musí mít čirý kryt. Požaduje se doložení homologace;	Ano, Holomý, LED B 53-mpower 4"-8 LED-STD M R65, LED R 53-mpower 4"-8 LED-STD M R65
132		1x doplňkové zvláštní výstražné světlo s technologií LED generující výstražné světlo modré barvy umístěné skrytě v pravé části čelní masky nebo předního nárazníku, splňující EHK č. 65 XB2 a EHK č. 10. Při přeimce vozidla se požaduje doložení homologace;	Ano, Holomý, LED B 59-Bolt2-SM R65

133		1x doplňkové zvláštní výstražné svítidlo s technologií LED generující výstražné světlo červené barvy umístěné skrytě v levé části čelní masky nebo předního nárazníku, splňující EHK č. 65 XR2 a EHK č. 10. Při přeímce vozidla se požaduje doložení homologace;	Ano, Holomý, LED R 59-Bolt2-SM R65
134		Obě světla musí mít čiré kryty a musí být umístěna symetricky.	Ano
135		1x doplňkové zvláštní výstražné svítidlo s technologií LED generující výstražné světlo modré barvy, umístěné v horním rohu zádi vozidla vpravo za sklem zadních dveří vozidla co nejbliže hornímu pravému rohu vozidla. Svítidlo musí splňovat EHK č. 65 XB2 pro dvě úrovně svítivosti v režimu střídavého záblesku. Svítidla musí rovněž splňovat EHK č. 10. Požaduje se doložení homologace;	Ano, Holomý, LED B 53-mpower 4"-8 LED-STDM R65
136		1x doplňkové zvláštní výstražné svítidlo s technologií LED generující výstražné světlo červené barvy, umístěné v horním rohu zádi vozidla vlevo za sklem zadních dveří vozidla co nejbliže hornímu levému rohu vozidla. Svítidlo musí splňovat EHK č. 65 XR2 pro dvě úrovně svítivosti v režimu střídavého záblesku. Svítidlo musí rovněž splňovat EHK č. 10. Požaduje se doložení homologace	Ano, Holomý, LED R 53-mpower 4"-8 LED-STDM R65
137		Obě světla musí mít čiré kryty a musí být odstíněná z vnitřní strany vozidla tak, aby neoslňovala (byť i odrazem ve skle dveří) řidiče ve zpětném zrcátku. Svítidla musí být umístěna symetricky.	ANO
138		Zvláštní výstražné zvukové zařízení o jmenovitém výkonu 200 W, minimálně s tóny WAIL, HORN a YELP a reprodukci mluveného slova prostřednictvím mikrofonu integrovaného do dálkového ovládání VRZ a 2 reproduktory pro zajištění jmenovitého výkonu 200 W, s celkovým minimálním akustickým tlakem 120 dB (A) /1m (tj. při měření s filtrem typu A). Reproduktory musí být umístěny skrytě v přední části vozidla;	Ano, Holomý, AZZ 400 B-M, 200 W, WAIL, HORN a YELP a reprodukce mluveného slova prostřednictvím mikrofonu integrovaného do dálkového ovládání VRZ
139	Ovládání skrytého výstražného světelného a zvukového výstražného zařízení:	Ovládání VRZ, tedy světelného majáku, doplňkových modrých a červených výstražných světel a zvukového zařízení musí být možné prostřednictvím dálkového ovladače VRZ umístěného v prostoru mezi řidičem a spolujezdcem vpředu, nejlépe v prostoru vzduchových výdechů blíž k řidiči. Dálkové ovládání VRZ připojit k vozidlu prostřednictvím propojovacího kabelu. Ovladač musí mít výraznou kontrolku zapnutí (činnosti). Uchycení ovladače musí být odolné proti poškození. Konektor pro napájení umístěný na vhodné místo do levého „B“ sloupku.	ANO
140		Systém VRZ bude obsahovat funkci automatického přepnutí po 60 minutách nečinnosti do pohotovostního režimu tak, aby nedocházelo k nadměrnému vybíjení autobaterie vozidla v době, kdy není vozidlo využíváno do takové míry, že by vozidlo nebylo možné následně nastartovat;	ANO
141		Všechny vypínače skrytého světelného a zvukového výstražného zařízení musí být podsvíceny;	ANO
142		Přepínání denního a nočního režimu musí být možné prostřednictvím dálkového ovladače skrytého světelného a zvukového výstražného zařízení;	ANO
143		Všechna doplňková zvláštní výstražná svítidla musí být možné vypnout tlačítkem na dálkové ovládání skrytého světelného a zvukového výstražného zařízení. Zapnutí musí být indikováno na ovladači;	ANO
144		Jednotlivé melodie výstražné akustické signalizace musí být možné zapnout, vypnout a přepínat na volantu vozidla (například pomocí spínače klaksonu), klakson vozidla v režimu aktivované sirény není funkční;	ANO
145		Všechna světla a kryty světel výbavy pro užití práva přednosti v jízdě musí být odolné vůči korozi a stabilizované proti UV záření;	ANO

146		Požaduje se vyvedení pracovních vodičů VRZu do 13-ti pólové zásuvky tažného zařízení k zajištění napájení LED svítidel VRZu namontovaných na přívěsu. Zapojení provést přes kontakt 10 („+“ ovládané systémem VRZ) a 13 („-“ standardní pól pro kontakt 9 až 12)	ANO
147		Celé řešení systému VRZ vč. výstražných světel musí naplňovat ust. Přílohy č. 12 vyhlášky č. 341/2014 Sb., o schvalování technické způsobilosti a o technických podmínkách provozu vozidel na pozemních komunikacích, v platném znění pro danou kategorii a konstrukční provedení vozidla.	ANO
148		Zvláštní světelné výstražné zařízení musí být zapsáno do technického průkazu.	ANO
149	Všeobecné podmínky:		
150		Jiné rozmístění jednotlivých komponentů a výbavy včetně úložných prostor v jiných částech nástavby než je popsané, je možné, ale pouze za předpokladu, že si to vyžádají konstrukční, technologické nebo jiné důvody, jako např. rozložení váhy, elektrické rozvody, homologace apod. V tomto případě jsou možné změny, ale pouze při zachování stejného počtu vybavení, jako je uvedeno v požadavku. V případě změn v průběhu realizace je nutné vše konzultovat s konečnými uživateli a následně se zadavatelem. Jakékoliv změny po uzavření kupní smlouvy musí být řádně odůvodněny a písemně odsouhlaseny oběma stranami a následně potvrzeny dodatkem ke kupní smlouvě (pokud je to nutné). Bez těchto úkonů nelze úpravy a změny provést. Změny nelze provést ani v případě, pokud se mění charakter použití předmětu veřejné zakázky;	ANO
151		Vozidlo v konečné úpravě musí být dodáno s příslušným schválením MD ČR pro provoz na pozemních komunikacích dle zákona 56/2001Sb. ve znění pozdějších předpisů;	ANO
152		Elektroinstalace musí být v provedení odpovídajícím maximální bezpečnosti posádky a osob nacházejících se ve vozidle a v bezprostřední blízkosti vozidla. Vozidlo musí být bezpečné pro osoby i v případě dopravní nehody. Za tímto účelem se požadují revize elektroinstalace;	ANO

Uchazeč bude v nabídce přesně specifikovat veškeré údaje o nabízeném zboží (konkrétní výkon motoru, rozměry vozidla, typ nabízeného příslušenství apod.), které jsou v zadání uvedeny jako minimální, maximální, nebo rozpětí minimální/maximální!

Uchazeč **musí** použít technickou specifikaci zadavatele a bude specifikovat údaje podle předem připravené barevné legendy:

	uvede se konkrétní údaj
	uvede se obchodní označení, typ
	uvede se "Ano", případně i katalogové označení
	nic nevyplňovat

Konkrétní údaj (oranžová barva): při požadavku např. výkon min. 100 kW uchazeč uvede např. 113 kW, nebo při požadavku na motor: zážehový nebo vznětový uchazeč uvede např. zážehový.

Obchodní označení, typ (modrá barva): při požadavku např. na model uchazeč uvede konkrétní obchodní označení nebo typ výrobku.

Ano, případně i katalogové označení (zelená barva): u těchto položek postačuje vepsat Ano, pokud uchazeč splňuje požadavek zadavatele, případně může doplnit katalogové číslo výrobce, např.: požadavek na třibodový pás uchazeč uvede Ano nebo Ano, 1A1A.

Uchazeč může rovněž přiložit svou technickou specifikaci, ta však nenahrazuje technickou specifikaci zadavatele.

