

## Oceněný Soupis dodateč.staveb.prací, dodávek a služeb s Výkazem výměr

Stavba: Hamzova léčebna Luže – Košumberk – rekonstrukce pavilonu A

Pro potřeby  
zákona o ZVZ  
výčet Méněprací

Číslo	Název změnového listu	celkem Kč bez DPH	cena bez DPH
33	ZL. č. 33 - konstrukce PROMAGLAS pod světlovody	89 900,00	0,00
34-42	není předmětem tohoto dodatku č.2 - tyto ZL jsou již v Dodatku č.1 "Rekonstrukce"		
43	ZL. č. 43 - Podepření pozednice po odbourání zdi mezi m.č. 303.B a 312	46 181,18	0,00
44	ZL. č. 44 - tlačítka pro oddálené spláchnutí WC	24 200,00	0,00
45	ZL. č. 45 - doplnění ZTI	4 671,30	-20 442,35
46	není předmětem tohoto dodatku č.2 - tento ZL je již v Dodatku č.1 "Rekonstrukce"		
47	ZL č. 47 - Chlazení - odvod kondenzátu a doplnění elektro	44 642,40	-4 779,60
48	ZL. č. 48 - SDK podhled m.č. 001, 014, 030	24 676,77	0,00
49	ZL č. 49 - SDK obklad stoupaček	10 142,89	0,00
50	ZL. č. 50 - změna otopných těles m.č. 304, 305, 306	6 908,00	-16 860,00
51	není předmětem tohoto dodatku č.2 - není dořešeno		
52	není předmětem tohoto dodatku č.2 - tento ZL je již v Dodatku č.1 "Rekonstrukce"		
53	ZL. č. 53 - větší vrstva omítek, m.č. 205, 206	10 768,81	0,00
54	ZL. č. 54 - SDK podhledy, m.č. 123-125, 313	16 010,92	0,00
55	ZL. č. 55 - doplnění elektro k přístupovému systému	8 298,41	0,00
56	ZL. č. 56 - odpočet umyvadla, m.č. 330	-3 114,07	-3 114,07
57	ZL. č. 57 - změna dispozice rozvaděče SB 100	-5 284,00	-30 974,00
58	ZL. č. 58 - cenové navýšení za změnu obkladů	81 749,18	0,00
59	ZL. č. 59 - hliníková prosklená stěna - recepce m.č.1.09	79 743,67	-32 663,50
60	ZL. č. 60 - kolize elektro s VZT	14 800,00	0,00
61	ZL. č. 61 - kabeláž k doplněné infrazávoře	1 775,00	0,00
62	ZL. č. 62 - kabeláže pro docházkový systém	6 394,80	0,00
63	ZL. č. 63 - odpočet žlabů pro slaboproudé rozvody	-70 760,00	-70 760,00
64	není předmětem tohoto dodatku č.2 - ZL je součástí akce "Unerget.úspory")		
65	ZL. č. 65 - PVC sokl, místnosti bez úprav	48 936,94	0,00
66	ZL. č. 66 - nová dlažba, m.č. 1.01 a 1.02	16 039,21	0,00
67	ZL. č. 67 - přemístění otopných žebříků, m.č. 316, 318, 323, 325	11 797,74	0,00
68	ZL. č. 68 - ÚT- napojení na stávající rozvody, m.č. 104, 105	6 567,10	0,00
69	není předmětem tohoto dodatku č.2 - ZL je součástí akce "Unerget.úspory")		
70	ZL. č. 70 - příplatek za opravu omítek	463 428,69	-394 580,32
71	ZL. č. 71 - doplnění k ZTI (vodovod), 1.PP	19 655,42	0,00
72	ZL. č. 72 - zhotovení protipožárních ucpávek	202 055,00	0,00
73	ZL. č. 73 - připojení posuvných dveří k systému EPS	18 160,26	0,00
74	ZL. č. 74 - slaboproud - vícepráce 1.NP	6 247,96	0,00
75	není předmětem tohoto dodatku č.2 - ZL je součástí akce "Unerget.úspory")		
76	ZL. č. 76 - nová výmalba, místnosti bez úprav	27 965,28	0,00
77	ZL. č. 77 - kabeláž monitoringu	7 702,50	0,00
78	ZL. č. 78 - slaboproud - vícepráce 1.PP, m.č. 023	6 869,00	0,00
79	ZL. č. 79 - EPS a DR - doplnění kabeláže	13 520,00	0,00
80	ZL. č. 80 - doplnění STA ( 2x účastnická zásuvka)	1 196,20	0,00
81	není předmětem tohoto dodatku č.2 - ZL je součástí akce "Unerget.úspory")		
82	ZL. č. 82 - dlažba na schodiště	150 716,33	-35 193,70
83	ZL. č. 83 - předělání polohy oken, m.č.317	15 175,00	0,00
84	ZL. č. 84 - PVC podlaha, m.č. 121	19 900,56	-6 104,00
85	ZL. č. 85 - doplatek za PVC, místnosti bez úprav	40 388,00	-42 112,00
86	není předmětem tohoto dodatku č.2 - ZL je součástí akce "Unerget.úspory")		
87	ZL. č. 87 - Acrovynový pás (položka Z34)	-215 907,00	-215 907,00
88	není předmětem tohoto dodatku č.2 - ZL je součástí akce "Unerget.úspory")		
89	ZL. č. 89 - výměna zárubní, m.č. 316	7 213,37	0,00
90	ZL. č. 90 - Acrovynová madla	-198 560,00	-467 200,00
91	ZL. č. 91 - obroušení omítek před malováním	50 135,98	0,00
92	ZL. č. 92 - ÚP18 - úprava dispozice m.č. 016, 017, 019, 020, 023	137 699,28	-10 847,09
93	ZL. č. 93 - terasa oprava soklu, svody, nátěry	214 940,81	0,00
94	ZL. č. 94 - slaboproud 4.NP, snížení čidel v prostorách půdy.	-5 569,40	-5 569,40
95	ZL. č. 95 - posunutí dveří S1	12 347,64	0,00
96	ZL. č. 96 - úprava slaboproudu, m.č. 109 a 111.	7 808,80	0,00
97	ZL. č. 97 - klimatizování podkrovních pokojů ve 4.np	610 752,00	0,00
98	ZL. č. 98 - informační systém	-35 000,00	-35 000,00

Celkem cena dodatku č.2 v Kč bez DPH

2 053 887,93

-1 392 107,03

DPH

431 316,47

Celkem vč.DPH

2 485 204,40

### Položkový rozpočet

S:	2019-048	HL Košumberk - rekonstrukce pavilonu A	
O:	02	Rekonstrukce pavilonu A - vícepráce	
R:	33	ZL. č. 33 - konstrukce PROMAGLAS pod světlovody	89 900,00

0,00
------

P.č.	Číslo položky	Název položky	MJ	Množství	Cena / MJ	Celkem	
<b>Díl: 766 Konstrukce truhlářské</b>						<b>89 900,00</b>	z toho méněpráce
1	7666240x1	D+M systému PROMAGLAS (EI30) ke světlovodu	kus	5,00000	17 980,00	89 900,00	

### Položkový rozpočet

S:	2019-048	HL Košumberk - rekonstrukce pavilonu A	
O:	02	Rekonstrukce pavilonu A - vícepráce	
R:	43	ZL. č. 43 - Podepření pozednice po odbourání zdi mezi m.č. 303.B a 312	46 181,18

0,00
------

P.č.	Číslo položky	Název položky	MJ	Množství	Cena / MJ	Celkem	z toho méněpráce
<b>Díl: 767</b>		<b>Konstrukce zámečnické</b>				<b>46 181,18</b>	
1	998767102	Přesun hmot tonážní pro zámečnické konstrukce v objektech v do 12 m	t	0,38400	1 163,50	446,78	
2	998767181	Příplatek k přesunu hmot tonážní 767 prováděný bez použití mechanizace	t	0,38400	100,00	38,40	
3	X.767RAM.03.05	Kompletní výroba, dod. a montáž ocelové nosné kce krovu (vč. nátěrů) - kotevní a spojovací prvky, drobný materiál	kg	384,00000	119,00	45 696,00	

U160 6m (prodl. rámu 2x120 + podpěra 3,6m) : 112 112,00000

U200 - středová vaznice 4m : 102 102,00000

I160 - prodl. rámu u výtahu 9,5m (2x1,35+2x3,35) : 170 170,00000

### Položkový rozpočet

S:	2019-048	HL Košumberk - rekonstrukce pavilonu A		
O:	02	Rekonstrukce pavilonu A - vícepráce		
R:	44	ZL. č. 44 - tlačítka pro oddálené spláchnutí WC	24 200,00	0,00

P.č.	Číslo položky	Název položky	MJ	Množství	Cena / MJ	Celkem	
<b>Díl: 725</b>		<b>Zařizovací předměty</b>				<b>24 200,00</b>	z toho méněpráce
1	725x	D+MT oddálené tlačítko	kus	11,00000	2 200,00	24 200,00	

### Položkový rozpočet

S:	2019-048	HL Košumberk - rekonstrukce pavilonu A	
O:	02	Rekonstrukce pavilonu A - vícepráce	
R:	45	ZL. č. 45 - doplnění ZTI	4 671,30

-20 442,35

P.č.	Číslo položky	Název položky	MJ	Množství	Cena / MJ	Celkem	
<b>Díl: 721</b>		<b>Vnitřní kanalizace</b>	<b>10 265,65</b>				
1	998721103	Přesun hmot tonážní pro vnitřní kanalizace v objektech v do 24 m	t	0,01833	5 000,00	91,65	
2	28611618	čistící kus kanalizace plastové KG DN 125 se 4 šrouby	ks	2,00000	870,00	1 740,00	
3	28611620	čistící kus kanalizace plastové KG DN 160 se 4 šrouby	ks	2,00000	749,00	1 498,00	
4	28611622	čistící kus kanalizace plastové KG DN 200 s 6 šrouby	ks	1,00000	1 490,00	1 490,00	
5	28611944	čistící kus kanalizační PVC DN 110	ks	11,00000	419,00	4 609,00	
6	28614692	čistící kus kanalizační PP třívrstvý zvukově izolovaný DN 75	ks	3,00000	279,00	837,00	
<b>Díl: 722</b>		<b>Vnitřní vodovod</b>	<b>-8 616,35</b>				
7	722290234	Proplach a dezinfekce vodovod.potrubí DN 80	m	20,00000	31,30	626,00	
Včetně dodání desinfekčního prostředku.							
8	722130235	Potrubí vodovodní ocelové závitové pozinkované svařované běžné DN 40	m	-41,00000	454,00	-18 614,00	-18 614,00
9	722130236	Potrubí vodovodní ocelové závitové pozinkované svařované běžné DN 50	m	20,00000	560,00	11 200,00	
10	722181233	Ochrana vodovodního potrubí přilepenými termoizolačními trubkami z PE tl do 13 mm DN do 63 mm	m	-21,00000	56,00	-1 176,00	-1 176,00
11	722290226	Zkouška těsnosti vodovodního potrubí závitového do DN 50	m	-21,00000	22,00	-462,00	-462,00
12	998722103	Přesun hmot tonážní pro vnitřní vodovod v objektech v do 24 m	t	-0,06345	3 000,00	-190,35	-190,35
<b>Díl: 726</b>		<b>Instalační prefabrikáty</b>	<b>3 022,00</b>				
13	998726113	Přesun hmot tonážní pro instalační prefabrikáty v objektech v do 24 m	t	0,01200	3 500,00	42,00	
14	55281739	montážní prvek umyvadla pro tělesně postižené v 820-980mm	kus	1,00000	2 980,00	2 980,00	

### Položkový rozpočet

S:	2019-048	HL Košumberk - rekonstrukce pavilonu A
O:	02	Rekonstrukce pavilonu A - vícepráce
R:	47	ZL č. 47 - Chlazení - odvod kondenzátu a doplnění elektro
		44 642,40

-4 779,60

P.č.	Číslo položky	Název položky	MJ	Množství	Cena / MJ	Celkem
<b>Díl: 5 Odvod kondenzátu</b>						<b>29 590,00</b>
1	OdK1	Plastové koleno PE potrubí D 16/1 - vnitřní zasunutí	ks	44,00000	100,00	4 400,00
2	OdK2	Plastové potrubí PE potrubí D 16/1 - pro nasunutí do kolen	bm	55,00000	100,00	5 500,00
3	OdK3	Sifon kondenz. podomítkový	ks	11,00000	1 320,00	14 520,00
4	OdK4	Vsazení odbočky do potrubí d110	ks	11,00000	385,00	4 235,00
5	OdK5	Zkouška těsnosti	m	55,00000	17,00	935,00

z toho  
méněpráce

<b>Díl: C21M Elektromontáže</b>						<b>7 857,50</b>
1	210010301	krab.přístrojová (1901; KP 68; KZ 3) bez zapojení	ks	-7,00000	75,00	-525,00
2	210860262	SYKFY 2x2x0.5mm2 (PU)	m	-120,00000	15,50	-1 860,00
3	2111111	montáž a napojení prostorového termostatu	ks	-7,00000	200,00	-1 400,00
4	211x1	Kabel LiYY 2x05 mm2	m	175,00000	24,00	4 200,00
5	211x3	Kabel pro switch UTP cat 5e	m	75,00000	21,50	1 612,50
6	211x4	Doplnění jističe rozvaděče RPV3 napajení switch regulace	soub.	1,00000	1 150,00	1 150,00

-525,00

-1 860,00

-1 400,00

jistič 10/1/B včetně úpravy rozvaděče : 1

1,00000

7	4211x2	Kabel LiYY 4x05 mm2	m	195,00000	24,00	4 680,00
---	--------	---------------------	---	-----------	-------	----------

<b>Díl: 740 Silnoproud</b>						<b>892,00</b>
8	744211111	Montáž vodič Cu izolovaný sk.1 do 1 kV žíla 0,35 až 6 mm2 do stěny	m	21,00000	25,00	525,00
9	747161230	Montáž zásuvka (polo)zapuštěná šroubové připojení 2P+PE se zapojením vodičů	kus	1,00000	68,00	68,00
10	34111030	kabel silový s Cu jádrem 1 kV 3x1,5mm2	m	21,00000	11,00	231,00
11	34555101	zásuvka 1násobná 16A bílý	kus	1,00000	68,00	68,00

<b>Díl: MAT Materiál</b>						<b>6 302,90</b>
12	00303	krabice rozvodná KU68-1903	ks	-7,00000	59,80	-418,60
13	4211x1	Kabel LiYY 2x05 mm2	m	175,00000	6,60	1 155,00
14	4211x2	Kabel LiYY 4x05 mm2	m	195,00000	11,50	2 242,50
15	421x3	Kabel pro switch UTP cat 5e	m	75,00000	12,00	900,00

-418,60

Propojení 1.PP do switch 4.NP : 75

75,00000

16	422222222	Drobný montážní materiál	soub.	1,00000	3 000,00	3 000,00
17	42258	SYKFY 2x2x0.5mm2	m	-120,00000	4,80	-576,00

-576,00

### Položkový rozpočet

S:	2019-048	HL Košumberk - rekonstrukce pavilonu A		
O:	02	Rekonstrukce pavilonu A - vícepráce		
R:	48	ZL. č. 48 - SDK podhled m.č. 001, 014, 030	24 676,77	0,00

P.č.	Číslo položky	Název položky	MJ	Množství	Cena / MJ	Celkem	z toho méněpráce
<b>Díl: 763</b>		<b>Konstrukce montované</b>				<b>23 200,77</b>	
1	763131432	SDK podhled deska 1xDF 15 bez TI dvouvrstvá spodní kce profil CD+UD	m2	36,90000	600,00	22 140,00	
		M.č. 001 : 29,7		29,70000			
		M.č. 014 : 5,7		5,70000			
		M.č. 030 : 1,5		1,50000			
2	998763101	Přesun hmot tonážní pro dřevostavby v objektech v do 12 m	t	0,62398	1 200,00	748,78	
3	998763181	Příplatek k přesunu hmot tonážní pro 763 dřevostavby prováděný bez použití mechanizace	t	0,62398	500,00	311,99	
<b>Díl: 784</b>		<b>Malby</b>				<b>1 476,00</b>	
4	763131714	SDK podhled základní penetrační nátěr	m2	36,90000	40,00	1 476,00	

### Položkový rozpočet

S:	2019-048	HL Košumberk - rekonstrukce pavilonu A		
O:	02	Rekonstrukce pavilonu A - vícepráce		
R:	49	ZL č. 49 - SDK obklad stoupaček	10 142,89	0,00

P.č.	Číslo položky	Název položky	MJ	Množství	Cena / MJ	Celkem	z toho méněpráce
<b>Díl: 763</b>		<b>Konstrukce montované</b>				<b>10 142,89</b>	
1	763164516	SDK obklad kovových kcí tvaru L š do 0,4 m desky 1xDF 15 <i>kastlíky s instalacemi - dle půdorysů : m. č. 122(200/200 mm); 3,6 : 3,6</i>	m	3,60000	390,00	1 404,00	
				<i>3,60000</i>			
2	763164538	SDK obklad kcí tvaru L š do 0,8 m desky 2xDF 15 <i>Stoupačky kanalizace z 2.NP do 3.NP : 3*3,5</i>	m	10,50000	785,00	8 242,50	
				<i>10,50000</i>			
3	998763101	Přesun hmot tonážní pro dřevostavby v objektech v do 12 m	t	0,29199	1 200,00	350,39	
4	998763181	Příplatek k přesunu hmot tonážní pro 763 dřevostavby prováděný bez použití mechanizace	t	0,29199	500,00	146,00	



### Položkový rozpočet

S:	2019-048	HL Košumberk - rekonstrukce pavilonu A	
O:	02	Rekonstrukce pavilonu A - vícepráce	
R:	50	ZL. č. 50 - změna otopných těles m.č. 304, 305, 306	6 908,00
			<b>-16 860,00</b>

P.č.	Číslo položky	Název položky	MJ	Množství	Cena / MJ	Celkem	z toho méněpráce
<b>Díl: 735 Otopná tělesa</b>						<b>6 908,00</b>	
1	735152477	Otopné těleso panelové VK dvoudeskové 1 přídatná přestupní plocha výška/délka 600/1000mm výkon 1288W	kus	-4,00000	2 760,00	-11 040,00	-11 040,00
				M.č. 305 : -2	-2,00000		
				M.č. 306 : -2	-2,00000		
2	735152575	Otopné těleso panelové VK dvoudeskové 2 přídatné přestupní plochy výška/délka 600/800mm výkon 1343 W	ks	4,00000	4 100,00	16 400,00	
				M.č. 305 : 2	2,00000		
				M.č. 306 : 2	2,00000		
3	735152577	Otopné těleso panelové VK dvoudeskové 2 přídatné přestupní plochy výška/délka 600/1000mm výkon 1679W	kus	-2,00000	2 910,00	-5 820,00	-5 820,00
				M.č. 304 : -2	-2,00000		
4	735152675	Otopné těleso panelové VK třideskové 3 přídatné přestupní plochy výška/délka 600/800 mm výkon 1925 W	ks	2,00000	3 650,00	7 300,00	
				M.č. 304 : 2	2,00000		
5	998735103	Přesun hmot tonážní pro otopná tělesa v objektech v do 24 m	t	0,01360	5 000,00	68,00	

### Položkový rozpočet

S:	2019-048	HL Košumberk - rekonstrukce pavilonu A		
O:	02	Rekonstrukce pavilonu A - vícepráce		
R:	53	ZL. č. 53 - větší vrstva omítek, m.č. 205, 206	10 768,81	0,00

P.č.	Číslo položky	Název položky	MJ	Množství	Cena / MJ	Celkem	z toho méněpráce
<b>Díl: 003 Svislé konstrukce</b>						<b>817,00</b>	
1	642944121	Osazování ocelových zárubní dodatečně pl do 2,5 m2	kus	1,00000	817,00	817,00	
				1,00000			
<b>Díl: 061 Úpravy povrchů vnitřní</b>						<b>8 940,29</b>	
2	612311131	Potažení vnitřních stěn vápenným štukem tloušťky do 3 mm	m2	14,05840	101,00	1 419,90	
				14,05840			
<b>M.č. 205, 206 : 4,3*(3,48-1,8)+4,33*(3,48-1,8)-2*1,1*0,2</b>							
3	612321121	Vápenocementová omítka hladká jednovrstvá vnitřních stěn nanášená ručně	m2	25,63240	241,50	6 190,22	
				25,63240			
<b>M.č. 205,206 : 4,3*3,48+4,33*3,48-2*1,1*2</b>							
4	619995001	Začištění omítek kolem oken, dveří, podlah nebo obkladů	m	3,00000	68,50	205,50	
				3,00000			
<b>dle půdorysu 2. np :</b>							
<b>kolem zárubní; : 3</b>							
5	611131.PP.X	Penetrační disperzní nátěr schod. konstrukcí nanášený ručně - písková penetrace	m2	14,05840	80,00	1 124,67	
				14,05840			
<b>M.č. 205, 206 : 4,3*(3,48-1,8)+4,33*(3,48-1,8)-2*1,1*0,2</b>							
<b>Díl: 09 Ostatní konstrukce a práce</b>						<b>523,60</b>	
6	968072456	Vybourání kovových dveřních zárubní pl přes 2 m2	m2	2,20000	238,00	523,60	
				2,20000			
<b>M.č. 218 : 1,1*2</b>							
<b>Díl: 098 Přesun suti a vybouraných hmot</b>						<b>114,31</b>	
7	997013212	Vnitrostaveništní doprava suti a vybouraných hmot pro budovy v do 9 m ručně	t	0,13860	251,00	34,79	
8	997013219	Příplatek k vnitrostaveništní dopravě suti a vybouraných hmot za zvětšenou dopravu suti ZKD 10 m	t	0,13860	110,50	15,32	
9	997013501	Odvoz suti a vybouraných hmot na skládku nebo meziskládku do 1 km se složením	t	0,13860	182,00	25,23	
10	997013509	Příplatek k odvozu suti a vybouraných hmot na skládku ZKD 1 km přes 1 km	t	1,94040	1,58	3,07	
				0,1386*14			
				1,94040			
11	9970138.1X	Poplatek za uložení stavebního odpadu (cihly, omítka, obklady, dlažby) na skládce (skládkovné)	t	0,13860	259,00	35,90	
				0,1386			
<b>Díl: 099 Přesun hmot HSV</b>						<b>373,61</b>	
12	998018002	Přesun hmot ruční pro budovy v do 12 m	t	0,62268	600,00	373,61	

### Položkový rozpočet

S:	2019-048	HL Košumberk - rekonstrukce pavilonu A		
O:	02	Rekonstrukce pavilonu A - vícepráce		
R:	54	ZL. č. 54 - SDK podhledy, m.č. 123-125, 313	16 010,92	0,00

P.č.	Číslo položky	Název položky	MJ	Množství	Cena / MJ	Celkem	z toho méněpráce
<b>Díl: 763</b>		<b>Konstrukce montované</b>				<b>15 366,92</b>	
1	763131432	SDK podhled deska 1xDF 15 bez TI dvouvrstvá spodní kce profil CD+UD	m2	5,20000	600,00	3 120,00	
		M.č. 313 : 5,2		5,20000			
2	763132122	SDK podhled samostatný požární předěl desky 2xDF 15 TI60 mm EI Z/S 60/60 dvouvrstvá spodní kce CD+UD	m2	10,90000	1 050,00	11 445,00	
		M.č. 123 : 1,3		1,30000			
		M.č. 124 : 2,8		2,80000			
		M.č. 125 : 6,8		6,80000			
3	998763101	Přesun hmot tonážní pro dřevostavby v objektech v do 12 m	t	0,47172	1 200,00	566,06	
4	998763181	Příplatek k přesunu hmot tonážní pro 763 dřevostavby prováděný bez použití mechanizace	t	0,47172	500,00	235,86	
<b>Díl: 784</b>		<b>Malby</b>				<b>644,00</b>	
5	763131714	SDK podhled základní penetrační nátěr	m2	16,10000	40,00	644,00	

### Položkový rozpočet

S:	2019-048	HL Košumberk - rekonstrukce pavilonu A		
O:	02	Rekonstrukce pavilonu A - vícepráce		
R:	55	ZL. č. 55 - doplnění elektro k přístupovému systému	8 298,41	0,00

P.č.	Číslo položky	Název položky	MJ	Množství	Cena / MJ	Celkem	
<b>Díl: 006 Úpravy povrchu</b>						<b>312,00</b>	
1	612135101	Hrubá výplň rýh ve stěnách maltou jakékoli šířky rýhy	m2	1,00000	312,00	312,00	
<b>Díl: 009 Ostatní konstrukce a práce</b>						<b>2 524,41</b>	
2	979081111	Odvoz sutí a vybour. hmot na skládku do 1 km	t	0,06000	182,00	10,92	
Včetně naložení na dopravní prostředek a složení na skládku, bez poplatku za skládku.							
3	979081121	Příplatek k odvozu za každý další 1 km	t	0,84000	1,58	1,33	
4	979082111	Vnitrostaveništní doprava sutí do 10 m	t	0,06000	232,50	13,95	
5	979082121	Příplatek k vnitrost. dopravě sutí za dalších 5 m	t	0,36000	25,90	9,32	
6	46068002xx	Průraz zdívkou š 12mm h 50mm	kus	5,00000	72,00	360,00	
7	973031714	Vysekání kapes ve zdivu pro přístrojové krabice	kus	3,00000	68,00	204,00	
8	974031121	Vysekání rýh ve zdivu cihelném hl do 30 mm š do 30 mm	m	30,00000	62,00	1 860,00	
9	979011111	Svislá doprava sutí a vybouraných hmot za první podlaží	t	0,06000	257,50	15,45	
10	979011121	Svislá doprava sutí a vybouraných hmot ZKD podlaží	t	0,24000	168,50	40,44	
11	979098203	Poplatek za uložení stavebního odpadu z keramických materiálů na skládce (skládkovné)	t	0,06000	150,00	9,00	
<b>Díl: 740 Silnoproud</b>						<b>5 462,00</b>	
12	744441100	Montáž kabel Cu sk.1 do 1 kV do 0,40 kg uložený pevně	m	110,00000	20,00	2 200,00	
13	747161230	Montáž zásuvka (polo)zapuštěná šroubové připojení 2P+PE se zapojením vodičů	kus	3,00000	68,00	204,00	
14	X63x	Doplnění rozvaděče o jistič 10/1B včetně dopojení	kpl	1,00000	553,00	553,00	
15	34111030	kabel silový s Cu jádrem 1 kV 3x1,5mm <sup>2</sup>	m	110,00000	11,00	1 210,00	
16	X005	Zásuvka jednonásobná s ochr. kolíkem, Tango 16A / 230 v , IP 44	kus	3,00000	153,00	459,00	
17	X0094	Přístrojová krabice pod omítku KP 68, vč.montáže	kus	3,00000	62,00	186,00	
18	X63	Podružný materiál	soubor	1,00000	650,00	650,00	

### Položkový rozpočet

S:	2019-048	HL Košumberk - rekonstrukce pavilonu A	
O:	04	Rekonstrukce pavilonu A - méněpráce	
R:	56	ZL. č. 56 - odpočet umyvadla, m.č. 330	-3 114,07

-3 114,07

P.č.	Číslo položky	Název položky	MJ	Množství	Cena / MJ	Celkem	z toho méněpráce
<b>Díl: 721 Vnitřní kanalizace</b>						<b>-320,05</b>	
1	721174042	Potrubí kanalizační z PP přípojovací DN 40	m	-1,00000	264,00	-264,00	-264,00
2	721194104	Vyvedení a upevnění odpadních výpustek DN 40	kus	-1,00000	54,00	-54,00	-54,00
3	998721103	Přesun hmot tonážní pro vnitřní kanalizace v objektech v do 24 m	t	-0,00041	5 000,00	-2,05	-2,05
<b>Díl: 722 Vnitřní vodovod</b>						<b>-296,02</b>	
4	722190401	Vyvedení a upevnění výpustku do DN 25	kus	-1,00000	125,00	-125,00	-125,00
5	722220152	Nástěnka závitová plastová PPR PN 20 DN 20 x G 1/2	kus	-2,00000	85,00	-170,00	-170,00
6	998722103	Přesun hmot tonážní pro vnitřní vodovod v objektech v do 24 m	t	-0,00034	3 000,00	-1,02	-1,02
<b>Díl: 725 Zařizovací předměty</b>						<b>-2 498,00</b>	
7	725211602	Umyvadlo keramické připevněné na stěnu šrouby bílé bez krytu na sifon 550 mm	soubor	-1,00000	1 158,00	-1 158,00	-1 158,00
8	725813111	Ventil rohový bez přípojovací trubičky nebo flexi hadičky G 1/2	soubor	-2,00000	136,00	-272,00	-272,00
9	725822631	Baterie umyvadlová stojánková klasická s otáčivým kulatým ústím a prodlouženou délkou ramínka	soubor	-1,00000	980,00	-980,00	-980,00
10	998725103	Přesun hmot tonážní pro zařizovací předměty v objektech v do 24 m	t	-0,02200	4 000,00	-88,00	-88,00

### Položkový rozpočet

S:	2019-048	HL Košumberk - rekonstrukce pavilonu A
O:	04	Rekonstrukce pavilonu A - méněpráce
R:	57	ZL. č. 57 - změna dispozice rozvaděče SB 100
		-5 284,00

-30 974,00
------------

P.č.	Číslo položky	Název položky	MJ	Množství	Cena / MJ	Celkem
<b>Díl: 740 Silnoproud</b>						<b>-5 284,00</b>
1	34140851	vodič izolovaný s Cu jádrem 35mm <sup>2</sup>	m	-14,00000	71,30	-998,20
2	744211111	Montáž vodič Cu izolovaný sk.1 do 1 kV žíla 0,35 až 6 mm <sup>2</sup> do stěny	m	-14,00000	25,00	-350,00
3	744441500	Montáž kabel Cu sk.1 do 1 kV do 2,50 kg uložený pevně	m	-14,00000	45,00	-630,00
4	PoVL01	Vysekání niky pro rozvaděč včetně zed. zapravení	kpl	1,00000	3 150,00	3 150,00
5	34111637	kabel silový s Cu jádrem 1 kV 4x50mm <sup>2</sup>	m	-14,00000	389,70	-5 455,80
6	X4311	Rozvaděč se svodiči bleskových proudů SB100/ NKE 1P C/V, 100kA, v pilíři	kus	-1,00000	23 540,00	-23 540,00
7	X4311x	Rozvaděč se svodiči bleskových proudů SB100/ NKE 1P C/V, 100kA, do výklenku	kus	1,00000	22 540,00	22 540,00

z toho méněpráce
-998,20
-350,00
-630,00
-5 455,80
-23 540,00

### Položkový rozpočet

S:	2019-048	HL Košumberk - rekonstrukce pavilonu A	
O:	02	Rekonstrukce pavilonu A - vícepráce	
R:	58	ZL. č. 58 - cenové navýšení za změnu obkladů	81 749,18

0,00

P.č.	Číslo položky	Název položky	MJ	Množství	Cena / MJ	Celkem	z toho méněpráce
<b>Díl: 781</b>						<b>81 749,18</b>	
1	59761035x	Obkládačky keramické - dle výběru investora	m2	825,74930	99,00	81 749,18	
celé plochy - dle pol. č. 781414112; 756,455*1,05 :							
----- :							
dle půdorysu 1. pp :							
parapety mezi okny - m. č. 0.12, 0.13; ((4,55-1,9)+(2,65-1,9))*0,15*1,1 :							
parapety oken - m. č. 0.04, 0.08, 0.09, 0.10, 0.12, 0.13; (5*(1,85*0,45)+2*(1,85*0,35)+2*(1,9*0,35))*1,1 :							
----- :							
dle půdorysu 1. np :							
parapety a ostění oken - m. č. 1.24, 1.25, 1.27, 1.28, 1.33; ((2*0,9+2*0,6+1*1,2)*0,3+6*(0,5*0,3)+4*(1,1*0,3))*1,1 :							
obezdívky modulů WC; ((3*1,0+3*1,3)*0,15)*1,1 :							
parapet a ostění okna v m. č. 122; 1*(((1,25+2*1,3)*0,3)*1,1) :							
ostění mezi sprchami v m. č. 122; 1*((0,15*2,0)*1,1) :							
níky pro top. tělesa m. č. 122, 133; 1*(((2*0,7)*0,2)*1,1)+1*(((2*0,9)*0,2)*1,1) :							
----- :							
dle půdorysu 2. np :							
parapety a ostění oken - m. č. 223, 224, 226, 229, 230; ((1*0,85+1*0,9+2*0,6+1*1,2)*0,3+6*(0,45*0,3)+4*(1,05*0,3))*1,1 :							
obezdívky modulů WC; ((1*1,05+1*0,95+2*1,0+1*1,25)+(4*1,3))*0,15*1,1 :							
parapet a ostění okna v m. č. 220; 1*(((1,25+2*1,2)*0,3)*1,1) :							
ostění mezi sprchami v m. č. 220; 1*((0,15*2,0)*1,1) :							
níky pro top. tělesa m. č. 220, 225; 1*(((2*0,8)*0,2)*1,1)+1*(((2*0,95)*0,2)*1,1) :							
----- :							
dle půdorysu 3. np :							
moduly WC, předstěny (parapety, ostění); ((0,85+1,3)*0,15+(2*1,45+2*1,35+4*0,7)*0,15+(3*0,9+1*2,0+1*0,92)*0,15)*1,1 :							
parapety a ostění - okno a nika v m. č. 313; ((2*0,85+2*1,2)*0,2+(2*2,0)*0,2)*1,1 :							
ostění SDK u dveří do SZ s posuvnými dveřmi; 4*(((2*2,0)*0,15)*1,1) :							
ostění u sprch v m. č. 333; 2*((2,0*0,15)*1,1) :							
----- :							
Vyvýšený sokl pod výlevkami - m. č. 133, 225; 2*(((0,5+2*0,6)*0,2)*1,1) :							
				825,7493			

### Položkový rozpočet

S:	2019-048	HL Košumberk - rekonstrukce pavilonu A	
O:	02	Rekonstrukce pavilonu A - vícepráce	
R:	59	ZL. č. 59 - hliníková prosklená stěna - recepcce m.č.1.09	79 743,67
			-32 663,50

P.č.	Číslo položky	Název položky	MJ	Množství	Cena / MJ	Celkem	
<b>Díl: 003 Svislé konstrukce</b>						<b>-1 744,00</b>	z toho
1	642942111	Osazování zárubní nebo rámu dřevních kovových do 2,5 m2 na MC	kus	-1,00000	684,00	-684,00	méněpráce
dle půdorysu 1. np; : -1						-1,00000	-684,00
2	55331386	zárubeň ocelová pro porobeton 150 900 L/P	kus	-1,00000	1 060,00	-1 060,00	-1 060,00
dle půdorysu 1. pp; 1 : -1						-1,00000	
<b>Díl: 766 Konstrukce truhlářské</b>						<b>-30 919,50</b>	
3	766622.XO1	Montáž plastových oken plochy přes 1 m2 posuvných výšky do 1,5 m s rámem do SDK kce	m2	-1,57500	634,92	-1 000,00	-1 000,00
dle výpisu prvků :							
prvek O1; 1*(1,75*0,9) : -(1*(1,75*0,9))						-1,57500	
4	766622.XO2	Montáž plastových oken plochy do 1 m2 pevných s rámem do SDK kce	kus	-2,00000	1 000,00	-2 000,00	-2 000,00
dle výpisu prvků :							
prvek O2; 2 : -2						-2,00000	
5	X76606O01P	D+M parapetů k vnitřním oknům na recepci (oboustranné) - bližší specifikace dle výpisu prvků - O1, O2	m2	-3,25000	166,00	-539,50	-539,50
bližší specifikace dle výpisu oken - O1, O2; 2*0,75+1*1,75 : -(2*0,75+1*1,75)						-3,25000	
6	X.76604.D10	Dveře dřevěné vnitřní hladké plně 1křídlové otevíravé, 90x197 cm, typ KLIMA I - CPL laminát, - kování klika klika, vlož. zámek, kompletní D+M / přesná specifikace dle výpisu dveří - pol. D10	kus	-1,00000	8 780,00	-8 780,00	-8 780,00
dle výpisu dveří - pol. D10 - 1. np; 1 : -1						-1,00000	
7	XSP76606O01	Okno plastové 2 dílné - posuvné + fix, 175 x 90 cm - přesná specifikace dle výpisu oken - O1	kus	-1,00000	12 000,00	-12 000,00	-12 000,00
dle výpisu prvků - O2; 1 : -1						-1,00000	
8	XSP76606O02	Okno plastové 1 křídlové s fixním zasklením 75 x 90 cm - přesná specifikace dle výpisu oken - O2	kus	-2,00000	3 300,00	-6 600,00	-6 600,00
dle výpisu prvků - O1; 2 : -2						-2,00000	
<b>Díl: 767 Konstrukce zámečnické</b>						<b>114 150,00</b>	
9	X.76707.X	D+M vnitřní prosklené stěny z Al profilů, recepcce m.č. 1.09	kus	1,00000	114 150,00	114 150,00	
dle výpisu dveří - pol. S4; 1 :							
1						1,00000	
<b>Díl: 786 Čalounické úpravy</b>						<b>-1 742,83</b>	
10	998786102	Přesun hmot tonážní pro čalounické úpravy v objektech v do 12 m	t	-0,00320	766,00	-2,45	-2,45
11	X.78602.03	Montáž lamelové žaluzie do oken zdvojených dřevěných kyvných nebo otočných	m2	-2,92500	100,00	-292,50	-292,50
dle výkresů půdorysů + výpis prvků :							
prvek O1; 1*(1,75*0,9) : -(1,75*0,9)						-1,57500	
prvek O2; 2*(0,75*0,9) : -(0,75*0,9*2)						-1,35000	
12	XSP78602.03	Žaluzie interiérová Al, barva dle výběru investora	m2	-3,21750	450,00	-1 447,88	-1 447,88
dle pol. X.78602.03; *1,1 : -(2,925*1,1)						-3,21750	



## Položkový rozpočet

S:	2019-048	HL Košumberk - rekonstrukce pavilonu A	
O:	02	Rekonstrukce pavilonu A - vícepráce	
R:	59	ZL. č. 59 - hliníková prosklená stěna - recepcce m.č.1.09	79 743,67

-32 663,50

P.č.	Číslo položky	Název položky	MJ	Množství	Cena / MJ	Celkem
------	---------------	---------------	----	----------	-----------	--------

z toho  
méněpráce

### HL Košumberk – rekonstrukce pavilonu A – hliníková stěna do m.č. 109 (recepcce)

18.02. 2020

**OBSAH:** hliníkové konstrukce, sklo, příslušenství, montáž, doprava

**POPIS KONSTRUKCÍ:**

*Hliníkové konstrukce v systémech: ALUPROF S.A. (MB-45;MB-SLIDER WINDOW)*

*Počet pozicí: 1. Počet konstrukcí: 1*

*Celková plocha: 12,6 m<sup>2</sup>.*

*Celkový obvod: 20,0 m.*

*Barva profilů: X) RAL 8R9016 - standardní.*

*Barva kování: 8R9016 [nestandardní];9R9016 [bílá];0 [surová]*

*Skla: 4-16-4,Ug=1,1;33.1-12-33.1;33.1-14-4, Ug=1,1;Stratobel 33.1;Izolační panel 24 mm*

*Statika:*

**Poznámka:**

**1**

**Cena:**  
**114.150,00- Kč**

**Konstrukce:**

Poz. 1 Vnitřní prosklená lomená stěna s jednokřídlým dveřmi, klika-klika, bez samozavírače, vložka standard, stěna včetně dodávky horizontálních žaluzie, U POSUVNÉHO OKNA A FIXNÍ ČÁSTI POSUVNÉHO OKNA BEZ DODÁVKY HORIZONTÁLNÍ ŽALUZIE, bez dodávky vnitřního a vnějšího parapetu (B=5 050, H=2 487)

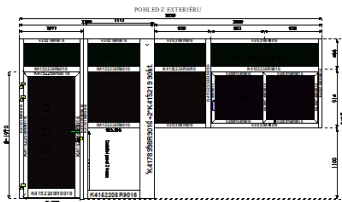

**Počet:**

1

Ceny se rozumí bez DPH podle platných předpisů a obsahují zaměření stavebních otvorů, vypracování technických podmínek a veškerou součinnost se stavbou, vč.konzultací.

Termín dodávky je cca 8-10 týdnů od závazné objednávky a od vyjasnění všech technických detailů. Záruku poskytujeme 24 měsíců na součásti podléhající opotřebení a 36 měsíců na konstrukce a funkčnost výplní, a to od data předání.

Datum vystavení:

Platnost CN je 2 měsíce od data vystavení.

### Položkový rozpočet

S:	2019-048	HL Košumberk - rekonstrukce pavilonu A	
O:	02	Rekonstrukce pavilonu A - vícepráce	
R:	60	ZL. č. 60 - kolize elektro s VZT	14 800,00

0,00
------

P.č.	Číslo položky	Název položky	MJ	Množství	Cena / MJ	Celkem
<b>Díl: ON</b>		<b>Ostatní náklady</b>				<b>14 800,00</b>
1	Xx	Zazdění otvoru +zapravení omítky po elektro včetně pomocného lešení, odvozu sutí a základního úklidu	soub.	1,00000	2 500,00	2 500,00
2	HZS1292x	Hodinové zúčtovací sazby profesí HSV	h	41,00000	300,00	12 300,00

z toho méněpráce

Podsekání a úprava kabeláže z důvodu kolize s VZT potrubím v 1.NP a 2.NP nad rozvaděči a v místě průchodu pátevní trasy žlabu. (vytahání kabeláže z rozvaděčů, úprava trasy drátěného žlabu, podsekání kabeláže a opětovné zaústění kabelů do rozvaděče) : 41

### Položkový rozpočet

S:	2019-048	HL Košumberk - rekonstrukce pavilonu A
O:	02	Rekonstrukce pavilonu A - vícepráce
R:	61	ZL. č. 61 - kabeláž k doplněné infrazávoře
		1 775,00

0,00
------

P.č.	Číslo položky	Název položky	MJ	Množství	Cena / MJ	Celkem	Dodávka	Dodávka celk.	Montáž	Montáž celk.	z toho méněpráce
<b>Díl: _6</b>		<b>EZS - ELEKTRICKÁ ZABEZPEČOVACÍ SIGNALIZACE</b>				<b>1 775,00</b>		<b>639,00</b>		<b>1 136,00</b>	
1	R položka	kabel EZS VL24 ( 2x0,5+4x0,22) - uložený volně	m	71,00000	25,00	1 775,00	9,00	639,00	16,00	1 136,00	

### Položkový rozpočet

S:	2019-048	HL Košumberk - rekonstrukce pavilonu A
O:	02	Rekonstrukce pavilonu A - vícepráce
R:	62	ZL. č. 62 - kabeláže pro docházkový systém <span style="float: right;">6 394,80</span>

0,00
------

P.č.	Číslo položky	Název položky	MJ	Množství	Cena / MJ	Celkem	Dodávka	Dodávka celk.	Montáž	Montáž celk.	z toho méněpráce
<b>Díl: _1</b>		<b>SDĚLOVACÍ ROZVODY DATA + TELEFONY</b>				<b>6 394,80</b>		<b>2 998,50</b>		<b>3 396,30</b>	
1	345 71063 743 11-	Trubka ohebná pr.23mm <i>Kabeláže nad rámec projektu : 20</i>	m	20,00000 <i>20,00000</i>	40,30	806,00	12,09	241,80	28,21	564,20	
2	R položka	Oceloplechový kabelový žlab s víkem 60x150 vč.uchycení každé 2m - žár.zinek <i>Trasa v 1.PP - v projektu nebyl správně spočten požadovaný počet : 4</i>	m	4,00000 <i>4,00000</i>	687,00	2 748,00	520,00	2 080,00	167,00	668,00	
3	R položka 2	Datový kabel UTP 4x2x0,5 Cat.5e <i>Kabeláže nad rámec projektu : 134</i>	m	134,00000 <i>134,00000</i>	21,20	2 840,80	5,05	676,70	16,15	2 164,10	

### Položkový rozpočet

S:	2019-048	HL Košumberk - rekonstrukce pavilonu A
O:	04	Rekonstrukce pavilonu A - méněpráce
R:	63	ZL. č. 63 - odpočet žlabů pro slaboproudé rozvody
		-70 760,00

-70 760,00
------------

P.č.	Číslo položky	Název položky	MJ	Množství	Cena / MJ	Celkem	Dodávka	Dodávka celk.	Montáž	Montáž celk.
<b>Díl: _1</b>		<b>SDĚLOVACÍ ROZVODY</b>				<b>-70 760,00</b>		<b>-56 550,00</b>		<b>-14 210,00</b>
		<b>DATA + TELEFONY</b>								
1	27	Lišta vkladací 180x60mm	m	-145,00000	488,00	-70 760,00	390,00	-56 550,00	98,00	-14 210,00

z toho méněpráce
-70 760,00

### Položkový rozpočet

S:	2019-048	HL Košumberk - rekonstrukce pavilonu A	
O:	02	Rekonstrukce pavilonu A - vícepráce	
R:	65	ZL. č. 65 - PVC sokl, místnosti bez úprav	48 936,94

0,00
------

P.č.	Číslo položky	Název položky	MJ	Množství	Cena / MJ	Celkem	
<b>Díl: 098 Přesun suti a vybouraných hmot</b>						<b>80,80</b>	
1	997013212	Vnitrostaveništní doprava suti a vybouraných hmot pro budovy v do 9 m ručně	t	0,03911	251,00	9,82	
2	997013219	Příplatek k vnitrostaveništní dopravě suti a vybouraných hmot za zvětšenou dopravu suti ZKD 10 m	t	0,03911	110,50	4,32	
3	997013501	Odvoz suti a vybouraných hmot na skládku nebo meziskládku do 1 km se složením	t	0,03911	182,00	7,12	
4	997013509	Příplatek k odvozu suti a vybouraných hmot na skládku ZKD 1 km přes 1 km	t	0,54754	1,58	0,87	
5	997013813	Poplatek za uložení na skládce (skládkovné) stavebního odpadu z plastických hmot	t	0,03911	1 500,00	58,67	
<b>Díl: 767 Konstrukce zámečnické</b>						<b>39 120,00</b>	
6	X.76705.Z50	D+M fabionu se soklíkem z PVC - bližší specifikace dle výpisu prvků - pol. Z50	m	130,40000	300,00	39 120,00	

z toho méněpráce

Dle SoD - místnosti bez úprav :

m.č. 106 : 12,73*2+2,85--1,3-3,5-1,2-1,3*0,5*2-0,9-1,1-0,9-1,38-0,1-0,75-0,1-1,75-0,1+2,25+0,6*2	19,98000
m.č. 106A : 2,12*2+0,62*2	5,48000
m.č. 107 : 11,95*2+6*2-1,1*2	33,70000
m.č. 109 : 5,28+2,15-0,9	6,53000
m.č. 110 : 2,72*2+4,4*2-0,9*2	12,44000
m.č. 111 : 4,61*2+4,4*2-0,9-1,1	16,02000
m.č. 121 : 3,5*2+6*2-1,1*2	16,80000
m.č. 138 : 2,85+12*2-1-0,9-1,1*5	19,45000

<b>Díl: 776 Podlahy povlakové</b>						<b>9 736,14</b>	
7	776410811	Odstranění soklíků a lišt pryžových nebo plastových	m	130,40000	30,00	3 912,00	

Dle SoD - místnosti bez úprav :

m.č. 106 : 12,73*2+2,85--1,3-3,5-1,2-1,3*0,5*2-0,9-1,1-0,9-1,38-0,1-0,75-0,1-1,75-0,1+2,25+0,6*2	19,98000
m.č. 106A : 2,12*2+0,62*2	5,48000
m.č. 107 : 11,95*2+6*2-1,1*2	33,70000
m.č. 109 : 5,28+2,15-0,9	6,53000
m.č. 110 : 2,72*2+4,4*2-0,9*2	12,44000
m.č. 111 : 4,61*2+4,4*2-0,9-1,1	16,02000
m.č. 121 : 3,5*2+6*2-1,1*2	16,80000
m.č. 138 : 2,85+12*2-1-0,9-1,1*5	19,45000

8	998776102	Přesun hmot tonážní pro podlahy povlakové v objektech v do 12 m	t	0,05091	850,00	43,27	
9	998776181	Příplatek k přesunu hmot tonážní 776 prováděný bez použití mechanizace	t	0,05091	850,00	43,27	
10	28411021	podlahovina PVC zátěž. homog. tl. 2,00 mm, úprava PUR, zátěž 34/43, hořl. Bfl S1, hmotnost 3550 g/m2	m2	14,34400	400,00	5 737,60	
m.č. 106,106A,107,109,110,111,138 : 130,4*0,1*1,1						14,34400	

### Položkový rozpočet

S:	2019-048	HL Košumberk - rekonstrukce pavilonu A	
O:	02	Rekonstrukce pavilonu A - vícepráce	
R:	66	ZL. č. 66 - nová dlažba, m.č. 1.01 a 1.02	16 039,21

0,00
------

P.č.	Číslo položky	Název položky	MJ	Množství	Cena / MJ	Celkem	z toho méněpráce
<b>Díl: 061 Úpravy povrchů vnitřní</b>						<b>831,59</b>	
1	619995001	Začištění omítek kolem oken, dveří, podlah nebo obkladů	m	12,14000	68,50	831,59	
<b>Díl: 09 Ostatní konstrukce a práce</b>						<b>1 026,71</b>	
2	965081223	Bourání podlah z dlaždic keramických nebo xylolitových tl přes 10 mm plochy přes 1 m2	m2	13,75000	32,00	440,00	
		M.č. 1.01 : 6,5		6,50000			
		M.č. 1.02 : 7,25		7,25000			
3	965081611	Odsekání soklíků rovných	m	12,14000	25,10	304,71	
		M.č. 1.01 : (2,67+2,45)*2+0,35*2-1,1*3-0,9		6,74000			
		M.č. 1.02 : (3,4+2,1*2)-1,1*2		5,40000			
4	977313.01X	Řezání stávající dlažby	m	2,00000	141,00	282,00	
		zařízutí pouze dlažby, začištění - m. č. 1.31, spojovací krček : 0,9+1,1		2,00000			
<b>Díl: 098 Přesun suti a vybouraných hmot</b>						<b>736,40</b>	
5	997013212	Vnitrostaveništní doprava suti a vybouraných hmot pro budovy v do 9 m ručně	t	0,89301	251,00	224,15	
6	997013219	Příplatek k vnitrostaveništní dopravě suti a vybouraných hmot za zvětšenou dopravu suti ZKD 10 m	t	0,89301	110,50	98,68	
7	997013501	Odvoz suti a vybouraných hmot na skládku nebo meziskládku do 1 km se složením	t	0,89301	182,00	162,53	
8	997013509	Příplatek k odvozu suti a vybouraných hmot na skládku ZKD 1 km přes 1 km	t	12,50214	1,58	19,75	
		dle pol. č. 997013501 - celkem 15 km; : 0,89301*14		12,50214			
9	9970138.1X	Poplatek za uložení stavebního odpadu (cihly, omítka, obklady, dlažby) na skládce (skládkovné)	t	0,89301	259,00	231,29	
<b>Díl: 099 Přesun hmot HSU</b>						<b>10,93</b>	
10	998018002	Přesun hmot ruční pro budovy v do 12 m	t	0,01821	600,00	10,93	
<b>Díl: 762 Konstrukce tesařské</b>						<b>-3 850,00</b>	
11	X.76205.Z32	Ochrana schodiškových stupňů a chodeb v průběhu prací (OSB, geotex., fólie ... ), D+M - vč. odstranění po ukončení prací - bližší specifikace dle výpisu prvků - Z32	m2	-13,75000	280,00	-3 850,00	-3 850,00
		M.č. 1.01 : -6,5		-6,50000			
		M.č. 1.02 : -7,25		-7,25000			
<b>Díl: 771 Podlahy z dlaždic a obklady</b>						<b>17 283,58</b>	
12	771474112	Montáž soklíků z dlaždic keramických rovných flexibilní lepidlo v do 90 mm	m	12,14000	128,00	1 553,92	
		M.č. 1.01 : (2,67+2,45)*2+0,35*2-1,1*3-0,9		6,74000			
		M.č. 1.02 : (3,4+2,1*2)-1,1*2		5,40000			
13	771574113	Montáž podlah keramických režných hladkých lepených flexibilním lepidlem do 12 ks/m2	m2	13,75000	587,00	8 071,25	
		M.č. 1.01 : 6,5		6,50000			
		M.č. 1.02 : 7,25		7,25000			
14	771591111	Podlahy penetrace podkladu	m2	13,75000	46,50	639,38	
		M.č. 1.01 : 6,5		6,50000			
		M.č. 1.02 : 7,25		7,25000			
15	771591115	Podlahy spárování silikonem	m	12,14000	53,80	653,13	
		M.č. 1.01 : (2,67+2,45)*2+0,35*2-1,1*3-0,9		6,74000			
		M.č. 1.02 : (3,4+2,1*2)-1,1*2		5,40000			
16	771990111	Vyrovnání podkladu samonivelační stěrkou tl 4 mm pevností 15 Mpa	m2	13,75000	130,00	1 787,50	
		dle půdorysu 1. np - vyrovnání pod novou dlažbu po odsekané stávající dlažbě :					
		M.č. 1.01 : 6,5		6,50000			
		M.č. 1.02 : 7,25		7,25000			

### Položkový rozpočet

S:	2019-048	HL Košumberk - rekonstrukce pavilonu A
O:	02	Rekonstrukce pavilonu A - vícepráce
R:	66	ZL. č. 66 - nová dlažba, m.č. 1.01 a 1.02
		16 039,21

0,00
------

P.č.	Číslo položky	Název položky	MJ	Množství	Cena / MJ	Celkem
17	998771102	Přesun hmot tonážní pro podlahy z dlaždic v objektech v do 12 m	t	0,45159	572,00	258,31
18	998771181	Příplatek k přesunu hmot tonážní 771 prováděný bez použití mechanizace	t	0,45159	100,00	45,16
19	597614.X02	Dlaždice keramické slinuté neglazované mrazuvzdorné protiskluzné 29,8 x 29,8 x 0,9 cm - typ dle výběru investora	m2	14,43750	232,00	3 349,50

z toho méněpráce

dle půdorysu 1. np - vyrovnání pod novou dlažbu po odsekané stávající dlažbě :

M.č. 1.01 : 6,5

6,50000

M.č. 1.02 : 7,25

7,25000

Koeficient 5: 0,05

0,68750

20	59761416	sokl - dlaždice keramické slinuté neglazované mrazuvzdorné 300 x 80mm	kus	42,06510	22,00	925,43
----	----------	-----------------------------------------------------------------------	-----	----------	-------	--------

12,14\*3,3\*1,05

42,06510



### Položkový rozpočet

S:	2019-048	HL Košumberk - rekonstrukce pavilonu A	
O:	02	Rekonstrukce pavilonu A - vícepráce	
R:	67	ZL. č. 67 - přemístění otopných žebříků, m.č. 316, 318, 323, 325	11 797,74
			0,00

P.č.	Číslo položky	Název položky	MJ	Množství	Cena / MJ	Celkem	z toho méněpráce
<b>Díl: 009      Ostatní konstrukce a práce</b>						<b>3 866,25</b>	
1	631311131	Doplnění mazanin betonem do 1 m <sup>2</sup> , nad tl. 8 cm	m <sup>3</sup>	0,15000	3 875,00	581,25	
2	919735122	Řezání stávajícího betonového krytu tl. 5 - 10 cm	m	20,00000	150,00	3 000,00	
				<b>Drážka v betonu - 10m : 10*2</b>	<b>20,00000</b>		
3	965042231	Bourání mazanin betonových tl. nad 10 cm, pl. 4 m <sup>2</sup>	m <sup>3</sup>	0,15000	1 900,00	285,00	
				<b>Drážka v betonu : 0,15*0,1*10</b>	<b>0,15000</b>		
<b>Díl: 099      Přesun hmot HSV</b>						<b>666,69</b>	
4	998276101	Přesun hmot, trubní vedení plastová, otevř. výkop	t	0,37500	750,00	281,25	
5	997013803	Poplatek za uložení na skládce (skládkovné) stavebního odpadu cihelného kód odpadu 170 102	t	0,33000	350,00	115,50	
6	997211611	Nakládání suti na dopravní prostředky pro vodorovnou dopravu	t	0,33000	110,00	36,30	
v							
7	997241622	Naložení a složení suti	t	0,33000	220,00	72,60	
8	997321211	Svislá doprava suti a vybouraných hmot v do 4 m	t	0,33000	120,00	39,60	
9	997321219	Příplatek ZKD v 4 m svislé dopravy suti a vybouraných hmot	t	0,99000	40,00	39,60	
				<b>0,33*3</b>	<b>0,99000</b>		
10	997321511	Vodorovná doprava suti a vybouraných hmot po suchu do 1 km	t	0,33000	80,00	26,40	
11	997321519	Příplatek ZKD 1km vodorovné dopravy suti a vybouraných hmot po suchu	t	4,62000	12,00	55,44	
				<b>0,33*14</b>	<b>4,62000</b>		
<b>Díl: 733      Ústřední vytápění - rozvodné potrubí</b>						<b>7 264,80</b>	
12	733223202	Potrubí měděné tvrdé spojované tvrdým pájením D 15x1	m	24,00000	254,00	6 096,00	
13	733291101	Zkouška těsnosti potrubí měděné do D 35x1,5	m	24,00000	14,00	336,00	
14	733811231	Ochrana potrubí ústředního vytápění termoizolačními trubicemi z PE tl do 13 mm DN do 22 mm	m	24,00000	32,00	768,00	
15	998733103	Přesun hmot tonážní pro rozvody potrubí v objektech v do 24 m	t	0,01296	5 000,00	64,80	

### Položkový rozpočet

S:	2019-048	HL Košumberk - rekonstrukce pavilonu A	
O:	02	Rekonstrukce pavilonu A - vícepráce	
R:	68	ZL. č. 68 - ÚT- napojení na stávající rozvody, m.č. 104, 105	6 567,10

0,00

P.č.	Číslo položky	Název položky	MJ	Množství	Cena / MJ	Celkem	z toho méněpráce	
<b>Díl: 733</b>		<b>Ústřední vytápění - rozvodné potrubí</b>					<b>6 189,10</b>	
1	55128421	přechod z Fe na Cu včetně adaptérů Ms 1/2x15mm	ks	4,00000	121,00	484,00		
2	722131942	Potrubí ocelové propojení potrubí svěrná spojka PN 16 DN 20 / G 1/2 □	ks	2,00000	479,00	958,00		
3	722131943	Potrubí ocelové propojení potrubí svěrná spojka PN 16 DN 25 / G 3/4	ks	2,00000	550,00	1 100,00		
4	733223202	Potrubí měděné tvrdé spojované tvrdým pájením D 15x1	m	12,00000	254,00	3 048,00		
5	733291101	Zkouška těsnosti potrubí měděné do D 35x1,5	m	12,00000	14,00	168,00		
6	733811231	Ochrana potrubí ústředního vytápění termoizolačními trubicemi z PE tl do 13 mm DN do 22 mm	m	12,00000	32,00	384,00		
7	998733103	Přesun hmot tonážní pro rozvody potrubí v objektech v do 24 m	t	0,00942	5 000,00	47,10		
<b>Díl: 734</b>		<b>Ústřední vytápění - armatury</b>					<b>378,00</b>	
8	734211119	Ventil závitový odvzdušňovací G 3/8 PN 14 do 120°C automatický	kus	2,00000	189,00	378,00		

### Položkový rozpočet

S:	2019-048	HL Košumberk - rekonstrukce pavilonu A
O:	02	Rekonstrukce pavilonu A - vícepráce
R:	70	ZL. č. 70 - příplatek za opravu omítek <span style="float: right;">463 428,69</span>

-394 580,32

P.č.	Číslo položky	Název položky	MJ	Množství	Cena / MJ	Celkem
<b>Díl: 061 Úpravy povrchů vnitřní</b>						<b>458 903,52</b>
1	612131121	Penetrační disperzní nátěr vnitřních stěn nanášený ručně	m2	2 167,60600	39,40	85 403,68
Oprava do 30% - 1x pod štuk - příčky se zvýšenou neprůzvučností : 1968,944-147,605				1 821,33900		
Oprava do 50% - 1x pod štuk : 346,267				346,26700		
2	612311131	Potažení vnitřních stěn vápenným štukem tloušťky do 3 mm	m2	2 167,60600	101,00	218 928,21
Druhá vrstva : 2167,606				2 167,60600		
3	612311131x	Potažení vnitřních stěn vápenným štukem tloušťky do 3 mm	m2	2 167,60600	70,00	151 732,42
První vrstva : 2167,606				2 167,60600		
4	612321141	Vápenocementová omítková štuková dvouvrstvá vnitřních stěn nanášená ručně	m2	-74,21400	326,00	-24 193,76
M.č. 219 : -(6*1,8-1,1*1,8)				-8,82000		
M.č. 218 : -(3,83*1,8)				-6,89400		
M.č. 214 : -(5,95*1,8)				-10,71000		
M.č. 212 : -(5,95*1,8)				-10,71000		
M.č. 210 : -(5,95*1,8)				-10,71000		
M.č. 209 : -(5,95*1,8)				-10,71000		
M.č. 205 : -(3,8*1,8)				-6,84000		
M.č. 204 : -(6*1,8-1,1*1,8)				-8,82000		
5	612325412	Oprava vnitřní vápenocementové hladké omítky stěn v rozsahu plochy do 30%	m2	1 895,55250	166,00	314 661,72

-24 193,76

z toho  
méněpráce

nad plochami po osekáních obkladech + ostatní plochy bez obkladů :

dle půdorysu 1. np :

m. č. 106; (2\*24,4+2\*2,85)\*3,72 :

m. č. 1.23-1.29;

(2\*1,3+2\*1,1+2\*1,5+6\*1,2)\*1,0+(2\*1,6+2\*4,2)\*1,59+(2\*2,05+2\*2,0+4\*2,8)\*1,0+(2\*2,8+2\*2,15)\*1,0+(2\*2,3+2\*2,15)\*1,0 :

m. č. 1.06A, 1.32; ((2\*2,35+1,55)\*3,59-1,1\*2,0+(1,1+2\*2,0)\*0,35-1,6\*2,0+(1,6+2\*2,0)\*0,5)+((1,13+0,6+0,4)\*3,0) :

m. č. 1.06B, 1.33, 1.34; ((2,4+1,7)\*3,0-(1,4\*2,0)+(1,4+2,0)\*0,5)+(0,8+2,4)\*3,0+(2,62+2\*1,7)\*1,0 :

m. č. 1.09, 1.10; (2,72+3,95)\*3,5+(1,85+0,8)\*3,0 :

m. č. 1.14 - 1.17, 1.19 (od 1,8 m ke stropu);

(2\*5,3+2\*3,6+2\*2,4+2\*4,95+8\*5,95)\*1,68+(8,7+0,2+2,3)\*1,68 :

m. č. 1.20 - 1.21 (od 1,8 m ke stropu);

((4,3+3,55)\*1,68)+((2\*6,2+2\*3,5+2\*0,2)\*1,68) :

m. č. 1.35, 1.36; (2\*4,25+6,0)\*3,48+(4,6\*3,48) :

m. č. 1.29; (1,99+1,8)\*1,48 :

----- :

dle půdorysu 2. np :

m. č. 202, 203; (2\*24,4+2\*2,85)\*3,5-(2,75\*2,1)-5\*(1,1\*2,0)+5\*((1,3+2\*2,1)\*0,4)+(2\*7,8+2\*2,05)\*3,5-4\*(1,1\*2,0) :

m. č. 204, 205 (od 1,8 m ke stropu);

(2\*6,0+2\*4,17+2\*4,3+2\*3,8)\*1,68 :

m. č. 206, 207; (2\*4,33+2\*3,8)\*3,48-1\*(1,1\*2,0)-2\*(1,25\*0,8)+(2\*6,0+2\*3,4)\*3,48-1\*(1,1\*2,0) :

m. č. 209 - 212, 214 (od 1,8 m ke stropu);

(2\*4,61+2\*4,75+2\*3,44+2\*3,43+2\*4,76+10\*5,95)\*1,68 :

### Položkový rozpočet

S:	2019-048	HL Košumberk - rekonstrukce pavilonu A	
O:	02	Rekonstrukce pavilonu A - vícepráce	
R:	70	ZL. č. 70 - příplatek za opravu omítek	463 428,69

-394 580,32

P.č.	Číslo položky	Název položky	MJ	Množství	Cena / MJ	Celkem	z toho méněpráce
		m. č. 215, 216; $(2*8,8+2*2,02)*3,48-5*(1,1*2,0)+(2*3,41+2*6,0)*3,48-1*(1,1*2,0)$ : m. č. 217 - 219 (od 1,8 m ke stropu); $(2*4,35+2*4,3+4*3,83+2*4,15+2*6,0)*1,68$ : m. č. 223, 224, 225; $(4,2+2*1,95)*1,5+(2*2,8+2*2,23)*1,0+(2,2+2*2,15)*1,0$ :  m. č. 226, 227; $(2*2,25)*1,0$ : m. č. 229, 230, 232; $(2*1,6+0,3)*1,0+(2,47+1,6)*1,0$ : m. č. 222, 228, 233; $(1,25+0,7)*1,0+(1,55*1,0)+(2,5+0,82)*1,0$ : ----- : dle půdorysu 3. np : m. č. 302, 303A, 303B, 310, 303C; $(8,0+4,0+1,7+6,9)*0,7+10,0+(1,6+1,5+1,6)*0,7+(2*2,4+2*1,56)*1,5$ : m. č. 304, 305, 306; $(2*5,95+2*4,2)*2,46-1*(1,0*2,0)+(4,2+4,3+4*4,2)*2,46-7*(1,0*1,2)+7*((1,0+2*1,2)*0,2)$ : m. č. 307, 308, 309; $(2*2,7+2*2,0+2*2,65+4*6,0)*2,83-3*(1,1*2,1)-(2,4*2,1)-3*(1,4*1,45)+3*((1,4+2*1,45)*0,2)$ :  m. č. 324, 325, ostatní; $(3,7*2,7)+((2,7+1,5)/2)*1,75+0,9*2,7+30,0$ : ----- : schodiště 1. - 3. np : $(3*7,2+3,4)*10,35-1*(2,1*2,2)+1*((2,1+2*2,2)*0,3)-1*(2,65*1,6)+1*((2,36+2*2,6)*0,3)-2*(1,05*1,05)+2*((3*1,05)*0,3)$ : odpočet - otlučení omítky s omyvat. nátěrem; -60,15 :  ODPOČET - SDK předstěny se zvýš. neprůzvučnosti $(147,605-74,214= 73,391)$ : 1968,9435-73,391				1 895,55250	
6	612325413	Oprava vnitřní vápenocementové hladké omítky stěn v rozsahu plochy do 50%	m2	346,26700	239,00	82 757,81	
		nad plochami po osekáných obkladech + plochy bez obkladů : dle půdorysu 1. pp : $(11,75+2,9+2,85+3,75+4,9)*0,75+(5,8+2*4,55)*0,75$ : $7,35*1,3+(2,05+0,65+2*0,35+2*0,6+0,6+0,45+2,65+2*0,45)*1,1$ : $(2*5,7+2*7,35-2*1,6)*1,1$ : $(4,25+6,2+0,55+1,8+2,85)*3,1-3,0*2,8+(3,0+2*2,8)*0,5-$ $(1,3*2,1)-1,2*2,1+(1,2+2*2,1)*0,2-$ $1,5*2,0+(1,5+2*2,0)*0,5+(2*2,25+2,45)*2,4+(2,35*(3,1+2,4)/2)$ :  1,6*2,4 : -- : $(0,55+1,3+2,4+2,2+2,05+0,55+0,65+9,0+2,15)*3,06+1,95*(3,06+3,1)/2$ : $(2*5,75+2*3,1+2*4,6)*3,06+(3,18+2,12+4*2,45)*3,06+2*((1,5+2*2,2)*0,45)$ : 346,267				346,26700	
7	612325422	Oprava vnitřní vápenocementové štukové omítky stěn v rozsahu plochy do 30%	m2	-1 968,94350	144,50	-284 512,34	-284 512,34
		nad plochami po osekáných obkladech + ostatní plochy bez obkladů :					



### Položkový rozpočet

S:	2019-048	HL Košumberk - rekonstrukce pavilonu A	
O:	02	Rekonstrukce pavilonu A - vícepráce	
R:	70	ZL. č. 70 - příplatek za opravu omítek	463 428,69
			<b>-394 580,32</b>

P.č.	Číslo položky	Název položky	MJ	Množství	Cena / MJ	Celkem	z toho méněpráce
		$(3*7,2+3,4)*10,35-1*(2,1*2,2)+1*((2,1+2*2,2)*0,3)-$ $1*(2,65*1,6)+1*((2,36+2*2,6)*0,3)-$ $2*(1,05*1,05)+2*((3*1,05)*0,3) :$ odpočet - otlučení omítky s omyvat. nátěrem; -60,15 : -1968,9435		-1 968,94350			
8	612325423	Oprava vnitřní vápenocementové štukové omítky stěn v rozsahu plochy do 50%  nad plochami po osekáných obkladech + plochy bez obkladů : dle půdorysu 1. pp : $(11,75+2,9+2,85+3,75+4,9)*0,75+(5,8+2*4,55)*0,75 :$ $7,35*1,3+(2,05+0,65+2*0,35+2*0,6+0,6+0,45+2,65+2*0,45)$ $*1,1 :$ $(2*5,7+2*7,35-2*1,6)*1,1 :$ $(4,25+6,2+0,55+1,8+2,85)*3,1-3,0*2,8+(3,0+2*2,8)*0,5-$ $(1,3*2,1)-1,2*2,1+(1,2+2*2,1)*0,2-$ $1,5*2,0+(1,5+2*2,0)*0,5+(2*2,25+2,45)*2,4+(2,35*(3,1+2,4$ $) / 2) :$  1,6*2,4 : -- : $(0,55+1,3+2,4+2,2+2,05+0,55+0,65+9,0+2,15)*3,06+1,95*$ $((3,06+3,1)/2) :$ $(2*5,75+2*3,1+2*4,6)*3,06+(3,18+2,12+4*2,45)*3,06+2*((1$ $,5+2*2,2)*0,45) :$ -346,267	m2	-346,26700	248,00	-85 874,22	<b>-85 874,22</b>
				-346,26700			
<b>Díl: 099</b>		<b>Přesun hmot HSV</b>				<b>4 525,17</b>	
9	998018002	Přesun hmot ruční pro budovy v do 12 m	t	7,54195	600,00	4 525,17	

### Položkový rozpočet

S:	2019-048	HL Košumberk - rekonstrukce pavilonu A	
O:	02	Rekonstrukce pavilonu A - vícepráce	
R:	71	ZL. č. 71 - doplnění k ZTI (vodovod), 1.PP	19 655,42

0,00

P.č.	Číslo položky	Název položky	MJ	Množství	Cena / MJ	Celkem		z toho méněpráce
<b>Díl: 722</b>		<b>Vnitřní vodovod</b>				<b>19 655,42</b>		
1	722230111	Ventil přímý G 1/2 s odvodněním a dvěma závitý	kus	7,00000	384,00	2 688,00		
2	722290234	Proplach a dezinfekce vodovod.potrubí DN 80	m	24,00000	31,30	751,20		
Včetně dodání desinfekčního prostředku.								
3	722174022	Potrubí vodovodní plastové PPR svar polyfuze PN 20 D 20 x 3,4 mm	m	8,00000	202,00	1 616,00		
4	722174023	Potrubí vodovodní plastové PPR svar polyfuze PN 20 D 25 x 4,2 mm	m	16,00000	245,00	3 920,00		
5	722181232	Ochrana vodovodního potrubí přilepenými termoizolačními trubkami z PE tl do 13 mm DN do 45 mm	m	24,00000	38,00	912,00		
6	722220231	Přechodka dGK PPR PN 20 D 20 x G 1/2 s kovovým vnitřním závitěm	ks	20,00000	98,50	1 970,00		
7	722220232	Přechodka dGK PPR PN 20 D 25 x G 3/4 s kovovým vnitřním závitěm	ks	14,00000	128,00	1 792,00		
8	722230112	Ventil přímý G 3/4 s odvodněním a dvěma závitý	kus	6,00000	245,00	1 470,00		
9	722230116	Ventil přímý G 2 s odvodněním a dvěma závitý	ks	1,00000	2 260,00	2 260,00		
10	722231023	Ventil přímý G 1 s odvodněním a dvěma závitý	kus	2,00000	354,00	708,00		
11	722231024	Ventil přímý G 5/4 s odvodněním a dvěma závitý	kus	2,00000	480,00	960,00		
12	722290226	Zkouška těsnosti vodovodního potrubí závitového do DN 50	m	24,00000	22,00	528,00		
13	998722103	Přesun hmot tonážní pro vnitřní vodovod v objektech v do 24 m	t	0,02674	3 000,00	80,22		

### Položkový rozpočet

S:	2019-048	HL Košumberk - rekonstrukce pavilonu A	
O:	02	Rekonstrukce pavilonu A - vícepráce	
R:	72	ZL. č. 72 - zhotovení protipožárních ucpávek	202 055,00

0,00
------

P.č.	Číslo položky	Název položky	MJ	Množství	Cena / MJ	Celkem	z toho méněpráce
<b>Díl: 21</b>		<b>SDĚLOVACÍ ROZVODY DATA + TELEFONY</b>				<b>202 055,00</b>	
1	R položka	Protipožární ucpávka kabelové trasy dle ČSN (zatmelení otvorů ve zdivu protipožárním tmelem + štítek)	ks	115,00000	1 757,00	202 055,00	



### Položkový rozpočet

S:	2019-048	HL Košumberk - rekonstrukce pavilonu A	
O:	02	Rekonstrukce pavilonu A - vícepráce	
R:	73	ZL. č. 73 - připojení posuvných dveří k systému EPS	18 160,26

0,00
------

P.č.	Číslo položky	Název položky	MJ	Množství	Cena / MJ	Celkem	z toho méněpráce
<b>Díl: 1 EPS kabely a ukončení</b>						<b>5 852,00</b>	
1	R položka	SYKFY 5x2x0,5 - uloženy volně	m	100,00000	30,80	3 080,00	
2	R položka	SSKFH-V180, P90-R, 1x2x0,8, B2ca,s1,d0 - v trubkách pod omít. nebo na cert.příchytkách	m	90,00000	30,80	2 772,00	
<b>Díl: 2 EPS dodávky a přístroje</b>						<b>3 272,10</b>	
3	R položka	BX-REL4 Reléový modul 4xvýtup, vč. zkrat. izolátoru	ks	1,00000	2 726,30	2 726,30	
		Dveře S9 : 1		1,00000			
4	R položka	krabice pro moduly IP66 / rozměry: 130 x 94 x 57 mm	ks	1,00000	545,80	545,80	
<b>Díl: 3 EPS ostatní materiál a práce</b>						<b>615,00</b>	
5	R položka	Programování a zkušební provoz	ks	1,00000	615,00	615,00	
<b>Díl: _5 Hrubá instalace - trubkování (lišťování) a osazení instalačních krabic</b>						<b>1 968,00</b>	
6	R položka	instalační krabice pod omítku KU 68/2	ks	18,00000	94,00	1 692,00	
7	R položka	instalační krabice do sádkartonu KPR 68/71/L	ks	2,00000	138,00	276,00	
<b>Díl: _7 Společný nosný materiál a práce pro rozvody EPS a DR</b>						<b>6 453,16</b>	
8	612315111	Vápená hladká omítka rýh ve stěnách šířky do 150 mm	m2	0,84000	849,00	713,16	
		28*0,03		0,84000			
9	R položka	Trubka ohebná 1420E šedá+sádrování	m	100,00000	42,00	4 200,00	
10	R položka	Sekání rýhy ve zdivu 30 x 30 mm	m	28,00000	55,00	1 540,00	

### Položkový rozpočet

S:	2019-048	HL Košumberk - rekonstrukce pavilonu A		
O:	02	Rekonstrukce pavilonu A - vícepráce		
R:	74	ZL. č. 74 - slaboproud - vícepráce 1.NP	6 247,96	0,00

P.č.	Číslo položky	Název položky	MJ	Množství	Cena / MJ	Celkem	z toho méněpráce
<b>Díl: 1</b>		<b>EPS kabely a ukončení</b>				<b>3 190,80</b>	
1	R položka	SHKFH-R 1x2x0.8, B2ca,s1,d0 - uložený volně v trubce pod omítkou	m	12,00000	27,90	334,80	
2	R položka.	Lišta vkladací 18x18mm vč. upevnění	m	24,00000	117,00	2 808,00	
		M.č. 1.04, 1.05, 1.07, 1.09-1.11 : 24		24,00000			
3	R položka	Ukončení kabelu do 2 x 4 mm2	ks	2,00000	24,00	48,00	
<b>Díl: 2</b>		<b>EPS dodávky a přístroje</b>				<b>1 333,40</b>	
4	R položka	patice pro detektory USB 502-6	ks	1,00000	306,45	306,45	
5	R položka	Multisenzorový detektor MTD 533X	ks	1,00000	1 026,95	1 026,95	
		M.č. 1.07 : 1		1,00000			
<b>Díl: _5</b>		<b>Hrubá instalace - trubkování (lišťování) a osazení instalačních krabic</b>				<b>1 080,00</b>	
6	R položka	prostupy zdívem	ks	6,00000	180,00	1 080,00	
<b>Díl: _7</b>		<b>Společný nosný materiál a práce pro rozvody EPS a DR</b>				<b>643,76</b>	
7	612315111	Vápenná hladká omítka rýh ve stěnách šířky do 150 mm	m2	0,24000	849,00	203,76	
		8*0,03		0,24000			
8	R položka	Sekání rýhy ve zdivu 30 x 30 mm	m	8,00000	55,00	440,00	



### Položkový rozpočet

S:	2019-048	HL Košumberk - rekonstrukce pavilonu A	
O:	02	Rekonstrukce pavilonu A - vícepráce	
R:	77	ZL. č. 77 - kabeláž monitoringu	7 702,50

0,00

P.č.	Číslo položky	Název položky	MJ	Množství	Cena / MJ	Celkem	
<b>Díl: 740 Silnoproud</b>						<b>7 702,50</b>	z toho méněpráce
1	744441100	Montáž kabel Cu sk.1 do 1 kV do 0,40 kg uložený pevně	m	325,00000	20,00	6 500,00	
2	34121580	kabel ovládací stíněný 2x0,8mm	m	325,00000	3,70	1 202,50	

### Položkový rozpočet

S:	2019-048	HL Košumberk - rekonstrukce pavilonu A	
O:	02	Rekonstrukce pavilonu A - vícepráce	
R:	78	ZL. č. 78 - slaboproud - vícepráce 1.PP, m.č. 023	6 869,00

0,00
------

P.č.	Číslo položky	Název položky	MJ	Množství	Cena / MJ	Celkem	z toho méněpráce
<b>Díl: 1 EPS kabely a ukončení</b>						<b>1 618,80</b>	
1	R položka	SHKFFH-R 1x2x0.8, B2ca,s1,d0 - uložený volně v trubce pod omítkou	m	32,00000	27,90	892,80	
2	R položka	Ukončení kabelu do 2 x 4 mm <sup>2</sup>	ks	2,00000	24,00	48,00	
3	R položka	Trubka tuhá DN16	m	30,00000	22,60	678,00	
<b>Díl: 2 EPS dodávky a přístroje</b>						<b>4 000,20</b>	
4	R položka	patice pro detektory USB 502-6	ks	3,00000	306,45	919,35	
5	R položka	Multisenzorový detektor MTD 533X	ks	3,00000	1 026,95	3 080,85	
		M.č. 023 : 3		3,00000			
<b>Díl: 5 Hrubá instalace - trubkování (lišťování) a osazení instalačních krabic</b>						<b>720,00</b>	
6	R položka	prostupy zdívem	ks	4,00000	180,00	720,00	
<b>Díl: 7 Společný nosný materiál a práce pro rozvody EPS a DR</b>						<b>530,00</b>	
7	612135101	Hrubá výplň rýh ve stěnách maltou jakékoli šířky rýhy	m <sup>2</sup>	0,24000	375,00	90,00	
		8*0,03		0,24000			
8	R položka	Sekání rýhy ve zdivu 30 x 30 mm	m	8,00000	55,00	440,00	

### Položkový rozpočet

S:	2019-048	HL Košumberk - rekonstrukce pavilonu A	
O:	02	Rekonstrukce pavilonu A - vícepráce	
R:	79	ZL. č. 79 - EPS a DR - doplnění kabeláže	13 520,00

0,00
------

P.č.	Číslo položky	Název položky	MJ	Množství	Cena / MJ	Celkem		z toho méněpráce
<b>Díl: 1</b>		<b>EPS kabely a ukončení</b>				<b>13 520,00</b>		
1	R položka	SHKFFH-R 1x2x0.8, B2ca,s1,d0 - uložený volně v trubce pod omítkou	m	200,00000	27,90	5 580,00		
		Pro linku hlásičů (navíc) : 200		200,00000				
2	R položka	SSKFFH-V180, P90-R, 1x2x0.8, B2ca,s1,d0 - v trubkách pod omít. nebo na cert.příchytkách	m	150,00000	30,80	4 620,00		
		Ovládání : 150		150,00000				
3	R položka	JY(st)Y 1x2x0.8, - v trubkách pod omít. nebo na cert.příchytkách	m	200,00000	16,60	3 320,00		
		Rozhlas z posledního reproduktoru, zpětná vazba-pískání, šelest - 5 skupin : 200		200,00000				

### Položkový rozpočet

S:	2019-048	HL Košumberk - rekonstrukce pavilonu A	
O:	02	Rekonstrukce pavilonu A - vícepráce	
R:	80	ZL. č. 80 - doplnění STA ( 2x účastnická zásuvka)	1 196,20

0,00
------

P.č.	Číslo položky	Název položky	MJ	Množství	Cena / MJ	Celkem
<b>Díl: 2 TELEVIZNÍ ROZVODY</b>						<b>1 196,20</b>
1	345 36705 747 11-	Rámeček dvojnásobný	ks	2,00000	46,90	93,80
2	345 71519 743 41-	Krabice odbočná pr.68mm	ks	2,00000	45,20	90,40
3	R položka	Účastnická zásuvka, 1xDVB-T, 1xFM, koncová kompletní, design shodný se silnoproudem, bez rámečku	ks	2,00000	506,00	1 012,00

z toho méněpráce

### Položkový rozpočet

S:	2019-048	HL Košumberk - rekonstrukce pavilonu A	
O:	02	Rekonstrukce pavilonu A - vícepráce	
R:	82	ZL. č. 82 - dlažba na schodiště	150 716,33

-35 193,70

P.č.	Číslo položky	Název položky	MJ	Množství	Cena / MJ	Celkem	
<b>Díl: 061</b>						<b>4 096,30</b>	
	1	619995001	Začištění omítek kolem oken, dveří, podlah nebo obkladů	m	59,80000	68,50	4 096,30
				Sokl : 42,4+17,4	59,80000		
<b>Díl: 09</b>						<b>627,33</b>	
	2	965081223	Bourání podlah z dlaždic keramických nebo xylolitových tl přes 10 mm plochy přes 1 m2	m2	19,60400	32,00	627,33
				M.č. 103 : 7,9	7,90000		
				Schodiště 1.NP : 1,9*0,14*14+1,9*0,3*14	11,70400		
<b>Díl: 098</b>						<b>921,45</b>	
	3	997013212	Vnitrostaveništní doprava suti a vybouraných hmot pro budovy v do 9 m ručně	t	1,11743	251,00	280,47
	4	997013219	Příplatek k vnitrostaveništní dopravě suti a vybouraných hmot za zvětšenou dopravu suti ZKD 10 m	t	1,11743	110,50	123,48
	5	997013501	Odvoz suti a vybouraných hmot na skládku nebo meziskládku do 1 km se složením	t	1,11743	182,00	203,37
	6	997013509	Příplatek k odvozu suti a vybouraných hmot na skládku ZKD 1 km přes 1 km	t	15,64402	1,58	24,72
				1,11743*14	15,64402		
	7	9970138.1X	Poplatek za uložení stavebního odpadu (cihly, omítka, obklady, dlažby) na skládce (skládkovné)	t	1,11743	259,00	289,41
<b>Díl: 099</b>						<b>53,82</b>	
	8	998018002	Přesun hmot ruční pro budovy v do 12 m	t	0,08970	600,00	53,82
<b>Díl: 762</b>						<b>-14 308,00</b>	
	9	X.76205.Z32	Ochrana schodišťových stupňů a chodeb v průběhu prací (OSB, geotex., fólie ... ), D+M - vč. odstranění po ukončení prací - bližší specifikace dle výpisu prvků - Z32	m2	-51,10000	280,00	-14 308,00
				dle výpisu prvků - pol. Z32; :			
				Schodiště : -43,2	-43,20000		
				M.č. 103 : -7,9	-7,90000		
<b>Díl: 771</b>						<b>169 768,28</b>	
	10	771274123	Montáž obkladů stupnic z dlaždic protiskluzných keramických flexibilní lepidlo š do 300 mm	m	96,60000	299,00	28 883,40
				schodiště z 1. do 2. np - : 27*1,5	40,50000		
				schodiště 1.NP : 14*1,9	26,60000		
				schodiště 1.PP : 13*1,3	16,90000		
				schodiště 030 : 7*1,1	7,70000		
				schody 033 : 2*2,45	4,90000		
	11	771274242	Montáž obkladů podstupnic z dlaždic protiskluzných keramických flexibilní lepidlo v do 200 mm	m	96,60000	180,50	17 436,30
				schodiště z 1. do 2. np : 27*1,5	40,50000		
				schodiště 1.NP : 14*1,9	26,60000		
				schodiště 1.PP : 13*1,3	16,90000		
				schodiště 030 : 7*1,1	7,70000		
				schody 033 : 2*2,45	4,90000		
	12	771474112	Montáž soklíků z dlaždic keramických rovných flexibilní lepidlo v do 90 mm	m	17,40000	128,00	2 227,20
				Před schody 1.PP : 2,3*2	4,60000		
				M.č. 103 : 3+0,8	3,80000		
				Mezipodesta 1.NP a 2.NP : 3,35+1,5*2	6,35000		
				Vstup 3.NP : 2+0,65	2,65000		
	13	771474132	Montáž soklíků z dlaždic keramických schodišťových stupňovitých flexibilní lepidlo v do 90 mm	m	41,86000	192,00	8 037,12

-14 308,00

z toho  
méněpráce





### Položkový rozpočet

S:	2019-048	HL Košumberk - rekonstrukce pavilonu A	
O:	02	Rekonstrukce pavilonu A - vícepráce	
R:	82	ZL. č. 82 - dlažba na schodiště	150 716,33

-35 193,70

P.č.	Číslo položky	Název položky	MJ	Množství	Cena / MJ	Celkem	
		schodiště 1.PP : 13*5		65,00000			
		schodiště 030 : 7*4		28,00000			
		schody 033 : 2*9		18,00000			
		Koeficient 5: 0,05		18,55000			
23	597614.X02	Dlaždice keramické slinuté neglazované mrazuvzdorné protiskluzné 29,8 x 29,8 x 0,9 cm - typ dle výběru investora	m2	48,80000	232,00	11 321,60	
		M.č. 103 : 7,9		7,90000			
		Mezipodesta 1.NP a 2.NP : 3,35*1,5		5,02500			
		Před schody - 1.PP : 1,33*2,3		3,05900			
		Vstup - 3.NP : 1,5*2+0,65*14		12,10000			
		podstupnice :					
		schodiště z 1. do 2. np - dle výkresu schodiště : 26*1,5*0,15		5,85000			
		schodiště 1.NP : 15*1,9*0,15		4,27500			
		schodiště 1.PP : 13*1,3*0,15		2,53500			
		schodiště 030 : 7*1,1*0,15		1,15500			
		schody 033 : 2*2,45*0,15		0,73500			
		Koeficient 5: 0,05		1,52670			
		sokl :					
		schodiště z 1. do 2. np - dle výkresu schodiště; 30*1,6 : (27*0,275+27*0,18)*0,1		1,22850			
		schodiště 1.NP : ((14*0,275+14*0,18)*2)*0,1		1,27400			
		schodiště 1.PP : ((13*0,275+13*0,18)*2)*0,1		1,18300			
		schodiště 030 : (7*0,275+7*0,18)*0,1		0,31850			
		schody 033 : ((2*0,275+3*0,18)*2)*0,1		0,21800			
		Koeficient 10: 0,1		0,42220			
24	59761416	sokl - dlaždice keramické slinuté neglazované mrazuvzdorné 300 x 80mm	kus	60,29100	22,00	1 326,40	
		Před schody 1.PP : 2,3*2*3,3		15,18000			
		M.č. 103 : (3+0,8)*3,3		12,54000			
		Mezipodesta 1.NP a 2.NP : (3,35+1,5*2)*3,3		20,95500			
		Vstup 3.NP : (2+0,65)*3,3		8,74500			
		Koeficient 5: 0,05		2,87100			
		Koeficient :					
<b>Díl: 776</b>		<b>Podlahy povlakové</b>				<b>-10 442,85</b>	<b>-10 442,85</b>
25	776111311	Vysátí podkladu povlakových podlah	m2	-4,83300	15,00	-72,50	-72,50
		dle půdorysu 1. pp :					
		schodiště 0.30; 6*(1,1*0,155)+5*(1,1*0,32) :- (6*(1,1*0,155)+5*(1,1*0,32))		-2,78300			
		stupeň v 0.14 - dle půdorysu 1.pp; 1*2,05 : -(1*2,05)		-2,05000			
		----- :					
		----- :					
		----- :					
26	776121211	Penetrace schodišťových stupnic š do 300 mm	m	-5,50000	15,00	-82,50	-82,50
		dle půdorysu 1. pp - 0.30; 5*1,1 :					
		-5,5		-5,50000			
27	776121221	Penetrace schodišťových podstupnic v do 200 mm	m	-6,60000	15,00	-99,00	-99,00
		dle půdorysu 1. pp - 0.30; 6*1,1 :					
		stupeň v 0.14 - dle půdorysu 1.pp - ŘEŠENO V RÁMCI PROJEKTU "EÚ"; 0 :					
		-6,6		-6,60000			
28	776141112	Vyrovnání podkladu povlakových podlah stěrkou pevnosti 20 MPa tl 5 mm	m2	-14,28000	150,00	-2 142,00	-2 142,00

## Položkový rozpočet

S:	2019-048	HL Košumberk - rekonstrukce pavilonu A	
O:	02	Rekonstrukce pavilonu A - vícepráce	
R:	82	ZL. č. 82 - dlažba na schodiště	150 716,33

				-35 193,70
--	--	--	--	------------

P.č.	Číslo položky	Název položky	MJ	Množství	Cena / MJ	Celkem		z toho méněpráce
		----- : mezipodesty schodiště : (1,55+1,25+1,4)*3,4 : -((1,55+1,25+1,4)*3,4)				-14,28000		
29	776142111	Vyrovnání schodišťových stupnic š do 300 samonivelační stěrkou pevnosti 35 MPa tl 3 mm dle půdorysu 1. pp - 0.30; 5*1,1 : -5,5	m	-5,50000	100,00	-550,00		-550,00
30	776143111	Tmelení schodišťových podstupnic v do 200 mm stěrkou tl 3 mm dle půdorysu 1. pp - 0.30; 6*1,1 : stupeň v 0.14 - dle půdorysu 1.pp - ŘEŠENO V RÁMCI PROJEKTU "EÚ"; 0 : -6,6	m	-6,60000	100,00	-660,00		-660,00
31	776223111	Spoj povlakových podlahovin z PVC svařováním za tepla ----- : mezipodesty schodiště : (1,55+1,25+1,4)*3,4 : -((1,55+1,25+1,4)*3,4)	m	-14,28000	25,00	-357,00		-357,00
32	776321111	Montáž podlahovin z PVC na stupnice šířky do 300 mm dle půdorysu 1. pp - 0.30; 6*1,05 : -6,3	m	-6,30000	150,00	-945,00		-945,00
33	776321211	Montáž podlahovin z PVC na podstupnice výšky do 200 mm dle půdorysu 1. pp - 0.30; 6*1,05 : -6,3	m	-6,30000	150,00	-945,00		-945,00
34	776431111	Montáž schodišťových hran lepených dle půdorysu 1. pp; 6*1,1 : -6,6	m	-6,60000	100,00	-660,00		-660,00
35	776991121	Základní čištění nově položených podlahovin vysátím a setřením vlhkým mopem schodiště 0.30; 6*(1,1*0,155)+5*(1,1*0,32) : - (6*(1,1*0,155)+5*(1,1*0,32)) ----- : schod. stupně : dle půdorysu 1. pp - 0.30; 6*(1,05*0,29) : -( 6*(1,05*0,29))  podstupnice : dle půdorysu 1. pp - 0.30; 6*(1,05*0,16) : -(6*(1,05*0,16))	m2	-5,61800	30,00	-168,54		-168,54
36	998776102	Přesun hmot tonážní pro podlahy povlakové v objektech v do 12 m	t	-0,14469	850,00	-122,99		-122,99
37	998776181	Příplatek k přesunu hmot tonážní 776 prováděný bez použití mechanizace	t	-0,14469	850,00	-122,99		-122,99
38	XSP77605.02	Šňůra svařovací k PVC podlahám -14,28*1,03	m	-14,70840	25,00	-367,71		-367,71
39	283421.01X	Hrana schodová z PVC 65x33 mm (H1870) dle půdorysu 1. pp - dl. 2,5 m / ks; 3*2,5 : stupeň v 0.14 - dle půdorysu 1.pp - ŘEŠENO V RÁMCI PROJEKTU "EÚ"; 0 : -7,5	m	-7,50000	89,00	-667,50		-667,50
40	28411021	podlahovina PVC zátěž. homog. tl. 2,00 mm, úprava PUR, zátěž 34/43, hořl. Bfl S1, hmotnost 3550 g/m2 ----- : schodiště 0.30; 6*(1,1*0,155)+5*(1,1*0,32) : - (6*(1,1*0,155)+5*(1,1*0,32)) ztravné; (6,028+2,783)*0,05 : -(6,028+2,783)*0,05	m2	-6,20030	400,00	-2 480,12		-2 480,12

### Položkový rozpočet

S:	2019-048	HL Košumberk - rekonstrukce pavilonu A
O:	02	Rekonstrukce pavilonu A - vícepráce
R:	82	ZL. č. 82 - dlažba na schodiště <span style="float: right;">150 716,33</span>

-35 193,70
------------

P.č.	Číslo položky	Název položky	MJ	Množství	Cena / MJ	Celkem
		----- :				
		schod. stupně :				
		dle půdorysu 1. pp - 0.30; 6*(1,05*0,29) : -6*(1,05*0,29)		-1,82700		
		podstupnice :				
		dle půdorysu 1. pp - 0.30; 6*(1,05*0,16) : -6*(1,05*0,16)		-1,00800		
		ztratné; (1,827+1,008)*0,05 : -(1,827+1,008)*0,05		-0,14175		

z toho méněpráce

### Položkový rozpočet

S:	2019-048	HL Košumberk - rekonstrukce pavilonu A	
O:	02	Rekonstrukce pavilonu A - vícepráce	
R:	83	ZL. č. 83 - předělání polohy oken, m.č.317	15 175,00

0,00

P.č.	Číslo položky	Název položky	MJ	Množství	Cena / MJ	Celkem	
<b>Díl: 762 Konstrukce tesařské</b>						<b>15 175,00</b>	z toho méněpráce
1	762xx	Předělání polohy oken včetně mater.	kompl	1,00000	15 175,00	15 175,00	



### Položkový rozpočet

S:	2019-048	HL Košumberk - rekonstrukce pavilonu A	
O:	02	Rekonstrukce pavilonu A - vícepráce	
R:	85	ZL. č. 85 - doplatek za PVC, místnosti bez úprav	40 388,00

-42 112,00
------------

P.č.	Číslo položky	Název položky	MJ	Množství	Cena / MJ	Celkem
<b>Díl: 762 Konstrukce tesařské</b>						<b>-42 112,00</b>
1	X.76205.Z32	Ochrana schodišťových stupňů a chodeb v průběhu prací (OSB, geotex., fólie ... ), D+M - vč. odstranění po ukončení prací - bližší specifikace dle výpisu prvků - Z32	m2	-150,40000	280,00	-42 112,00

z toho méněpráce
------------------

-42 112,00
------------

dle výpisu prvků - pol. Z32; :  
 m.č. 106,106A,107,138 : -(39,6+4,2+34,2) -78,00000  
 dle výpisu prvků - pol. Z11; :  
 m.č. 107 : -72,4 -72,40000

<b>Díl: 776 Podlahy povlakové</b>						<b>82 500,00</b>
2	28411021	podlahovina PVC zátěž. homog. tl. 2,00 mm, úprava PUR, zátěž 34/43, hořl. Bfl S1, hmotnost 3550 g/m2	m2	206,25000	400,00	82 500,00

M.č. 106,106A,107,109,110,111,138 :  
 39,6+5+72,4+7+11,8+17,5+34,2 187,50000  
 Koefficient ztratné; 10%: 0,1 18,75000  
 ----- :

### Položkový rozpočet

S:	2019-048	HL Košumberk - rekonstrukce pavilonu A
O:	04	Rekonstrukce pavilonu A - méněpráce
R:	87	ZL. č. 87 - Acrovynový pás (položka Z34) <span style="float: right;">-215 907,00</span>

-215 907,00
-------------

P.č.	Číslo položky	Název položky	MJ	Množství	Cena / MJ	Celkem
<b>Díl: 767</b>		<b>Konstrukce zámečnické</b>				<b>-215 907,00</b>
1	X.76705.Z34	D+M pásu š. 300 mm, tl. 1,0 mm, ACROVYN - bližší specifikace dle výpisu prvků - pol. Z34	m	-455,50000	474,00	-215 907,00

z toho méněpráce
------------------

-215 907,00
-------------

dle výpisu zámečnických výrobků - pol. Z34 - 1.pp + 1. np  
 + 2. np + 3. np;  
 $70,7+(65,5+15,0+21,0)+(110,8+33,0)+139,5 :$   
 -455,5 -455,50000





### Položkový rozpočet

S:	2019-048	HL Košumberk - rekonstrukce pavilonu A
O:	04	Rekonstrukce pavilonu A - méněpráce
R:	90	ZL. č. 90 - Acrovynová madla <span style="float: right;">-198 560,00</span>

-467 200,00
-------------

P.č.	Číslo položky	Název položky	MJ	Množství	Cena / MJ	Celkem
<b>Díl: 767 Konstrukce zámečnické</b>						<b>-198 560,00</b>
1	X.76705.Z25	D+M madla z Al kostry, povrchová úprava ACROVYN, prům. 40 mm - bližší specifikace dle výpisu prvků - pol. Z25	m	-292,00000	1 600,00	-467 200,00
dle výpisu zámečnických výrobků - Z25; 62,0+51,0+80,0+99,0 : -292						-292,00000
2	X.76705.Z25x	D+M madla z Al kostry, povrchová úprava ACROVYN	m	146,00000	1 840,00	268 640,00

z toho méněpráce
------------------

-467 200,00
-------------

### Položkový rozpočet

S:	2019-048	HL Košumberk - rekonstrukce pavilonu A	
O:	02	Rekonstrukce pavilonu A - vícepráce	
R:	91	ZL. č. 91 - obroušení omítek před malováním	50 135,98

0,00
------

P.č.	Číslo položky	Název položky	MJ	Množství	Cena / MJ	Celkem	
<b>Díl: 784 Malby</b>						<b>50 135,98</b>	z toho méněpráce
1	784111011	Obroušení podkladu omítnutého v místnostech výšky do 3,80 m	m2	4 751,27840	10,00	47 512,78	
				<a href="#">6020,8754+215,5-800,699-684,398</a>			
				<a href="#">4 751,27840</a>			
2	784111019	Obroušení podkladu omítnutého na schodišti o výšce podlaží do 5,00 m	m2	218,60000	12,00	2 623,20	

### Položkový rozpočet

S:	2019-048	HL Košumberk - rekonstrukce pavilonu A	
O:	02	Rekonstrukce pavilonu A - vícepráce	
R:	92	ZL. č. 92 - ÚP18 - úprava dispozice m.č. 016, 017, 019, 020, 023	137 699,28

-10 847,09

P.č.	Číslo položky	Název položky	MJ	Množství	Cena / MJ	Celkem	
<b>Díl: 003 Svislé konstrukce</b>						<b>37 124,40</b>	z toho méněpráce
1	317142444	Překlad nenosný pórobetonový š 150 mm v do 250 mm na tenkovrstvou maltu dl do 1500 mm	kus	1,00000	515,00	515,00	
		M.č. 0.23 : 1		1,00000			
2	342272323	Příčky tl 100 mm z pórobetonových přesných hladkých příčkovek objemové hmotnosti 500 kg/m3	m2	2,41400	563,00	1 359,08	
		M.č. 0.17-0.20 : (1,9+1,95+1,7)*3+2*0,8-2*0,6*2		15,85000			
		Sod - odpočet :					
		SZ, úkl. komora; (2,95+1,45+2*1,4)*2,25-4*(0,6*2,0)+(1,56*3,1)-1*(1,4*2,0) : -13,436			-13,43600		
3	342272523	Příčky tl 150 mm z pórobetonových přesných hladkých příčkovek objemové hmotnosti 500 kg/m3	m2	30,52000	748,00	22 828,96	
		M.č. 0.17-0.20 : (2+1,76+1,9)*3+0,3*1,4		17,40000			
		M.č. 0.23 : 4,49*3-1*2		11,47000			
		M.č. 0.16 : 0,55*3		1,65000			
4	346272226	Přizdívkva z pórobetonových tvárníc tl 75 mm	m2	22,96000	541,00	12 421,36	
		M.č. 0.17-0.20, 0.23 : (1,9+0,5+1,75+0,75+1,5+1,76+4,49+3,75)*1,4		22,96000			
<b>Díl: 061 Úpravy povrchů vnitřní</b>						<b>34 410,35</b>	
5	611315402	Oprava vnitřní vápenné hrubé omítky stropů v rozsahu plochy do 30%	m2	23,40000	174,00	4 071,60	
		M.č. - 023 ( zapravení spár mezi stropními panely, oprava uražených stropních panelů atd.) : 23,4		23,40000			
6	612131121	Penetrační disperzní nátěr vnitřních stěn nanášený ručně	m2	132,85000	39,40	5 234,29	
		dle výkresů půdorysů :					
		1x pod perlínku s lepidlem a 1x pod vrchní úpravu :		132,85000			
		67,51+65,34					
7	612142001	Potažení vnitřních stěn sklovláknitým pletivem vtačeným do tenkovrstvé hmoty	m2	76,90800	194,50	14 958,61	
		M.č. 0.17-0.20 : ((1,65+1,55)*2+(1,75+1,75)*2+(0,6+0,9)*2)*3-1*2-0,8*2*3-0,6*2*4		46,60000			
		M.č. 0.23 : (1,76+4,49+3,6+0,65+1+1,85+1+1,9+1,76+1,55)*3-1*2		56,68000			
		M.č. 0.16 : 0,55*2*3		3,30000			
		Dle SoD - odpočet :					
		SZ, úkl. komora; ((2,95+1,45+2*1,4)*2,25-4*(0,6*2,0)+(1,56*3,1)-1*(0,7*2,0))*2 : -((2,95+1,45+2*1,4)*2,25-4*(0,6*2,0)+(1,56*3,1)-1*(0,7*2,0))*2			-29,67200		
8	612311131	Potažení vnitřních stěn vápenným štukem tloušťky do 3 mm	m2	67,51000	101,00	6 818,51	
		M.č. 0.17-0.20 - nad obklady : ((1,65+1,55)*2+(1,75+1,75)*2+(0,6+0,9)*2)*1		19,40000			
		M.č. 0.23 : (1,76+4,49+3,6+0,65+1+1,85+1+1,9+1,76+1,55)*3-1*2		56,68000			
		M.č. 0.16 : (2,18+2,25)*2*1+0,85*2*3		13,96000			
		Dle SoD - odpočet m.č. 0.15-0.17, 0.19-0.20 : -((0,93+1,4+0,9+0,9+1,2+1,4*5+0,9*6+1,5+1,4+0,5+1,4)*1)			-22,53000		
9	619995001	Začištění omítek kolem oken, dveří, podlah nebo obkladů	m	5,63000	68,50	385,66	
		M.č. 0.17-0.20 - nad obklady : (1,9+1,55)*2+(1,9+1,75)*2+(0,9+1,5)*2*2		23,80000			
		M.č. 0.16 : (2,18+2,25)*2		8,86000			

### Položkový rozpočet

S:	2019-048	HL Košumberk - rekonstrukce pavilonu A		
O:	02	Rekonstrukce pavilonu A - vícepráce		
R:	92	ZL. č. 92 - ÚP18 - úprava dispozice m.č. 016, 017, 019, 020, 023	137 699,28	-10 847,09

P.č.	Číslo položky	Název položky	MJ	Množství	Cena / MJ	Celkem	z toho méněpráce
		Odpočet : - (0,93+1,4+0,9+0,9+1,2+1,4*5+1,2+0,9*2+2,9+1,5+1,4+0,5+1,4+(1+1)*2)		-27,03000			
10	622143003	Montáž omítkových plastových nebo pozinkovaných rohových profilů s tkaninou	m	18,00000	41,20	741,60	
		M.č. 0.16 : 2*2+1		5,00000			
		M.č. 0.15 : 2+1		3,00000			
		M.č. 0.17 : 2		2,00000			
		M.č. 0.23 : 3+2*2+1		8,00000			
11	59051486	lišta rohová PVC 10/15cm s tkaninou	m	19,80000	6,00	118,80	
		18*1,1		19,80000			
12	611131.PP.X	Penetrační disperzní nátěr schod. konstrukcí nanášený ručně - písková penetrace	m2	26,01600	80,00	2 081,28	
		přibetonovaná zídka : (1,9+1,76+4,49+3,6+1,5+0,75+1,76+0,5)*1,6		26,01600			
<b>Díl: 09</b>		<b>Ostatní konstrukce a práce</b>				<b>3 019,13</b>	
13	952901111	Vyčištění budov bytové a občanské výstavby při výšce podlaží do 4 m	m2	31,12500	93,00	2 894,63	
		M.č. 0.17-0.20, 023 : 3,75*8,3		31,12500			
14	952902021	Čištění budov zametení hladkých podlah	m2	31,12500	4,00	124,50	
		M.č. 0.17-0.20, 023 : 3,75*8,3		31,12500			
<b>Díl: 094</b>		<b>Lešení a stavební výtahy</b>				<b>3 322,80</b>	
15	949101111	Lešení pomocné pro objekty pozemních staveb s lešeňovou podlahou v do 1,9 m zatížení do 150 kg/m2	m2	31,20000	106,50	3 322,80	
		M.č. 0.17, 019, 020, 023 : 5+1,4*2+23,4		31,20000			
<b>Díl: 099</b>		<b>Přesun hmot HSV</b>				<b>2 814,83</b>	
16	998018002	Přesun hmot ruční pro budovy v do 12 m	t	4,69138	600,00	2 814,83	
<b>Díl: 711</b>		<b>Izolace proti vodě</b>				<b>5 737,47</b>	
17	711493122	Izolace proti vodě svislá těsnící stěrkou jednosložkovou na bázi cementu	m2	13,04000	311,50	4 061,96	
		přibetonovaná zídka : (1,9+1,76+4,49)*1,6		13,04000			
18	998711102	Přesun hmot tonážní pro izolace proti vodě, vlhkosti a plynům v objektech výšky do 12 m	t	0,06013	774,50	46,57	
19	998711181	Příplatek k přesunu hmot tonážní 711 prováděný bez použití mechanizace	t	0,06013	231,00	13,89	
20	X71105.05	Těsnící pás do spoje podlaha x stěna š. 100 mm - D+M	m	14,55000	111,00	1 615,05	
		přibetonovaná zídka : (1,9+1,76+4,49)+1,6*4		14,55000			
<b>Díl: 763</b>		<b>Dřevostavby</b>				<b>52 230,69</b>	
21	56245721	dvířka vanová bílá 300x300mm	ks	3,00000	129,00	387,00	
22	59030570	podhled kazetový bez děrování, viditelný rastr, tl. 10 mm, 600 x 600 mm	m2	20,13000	750,00	15 097,50	
		m.č. 033 : 18,3		18,30000			
		Koeficient 10: 0,1		1,83000			
23	763121415	SDK stěna předsazená tl 112,5 mm profil CW+UW 100 deska 1xA 12,5 bez TI EI 15	m2	6,30000	550,00	3 465,00	
		M.č. 016 : 2,25*2,8		6,30000			
24	7631315.15X	SDK podhled deska 1xH2DF 15 bez TI dvouvrstvá spodní kce profil CD+UD	m2	20,70000	650,00	13 455,00	
		M.č. 016 : 9,5		9,50000			
		M.č. 017 : 5		5,00000			
		M.č. 019 : 1,4		1,40000			
		M.č. 020 : 1,4		1,40000			
		M.č. 021 : 3,4		3,40000			
25	763131761	Příplatek k SDK podhledu za plochu do 3 m2 jednotlivě	m2	2,80000	45,00	126,00	

### Položkový rozpočet

S:	2019-048	HL Košumberk - rekonstrukce pavilonu A			
O:	02	Rekonstrukce pavilonu A - vícepráce			
R:	92	ZL. č. 92 - ÚP18 - úprava dispozice m.č. 016, 017, 019, 020, 023		137 699,28	-10 847,09

P.č.	Číslo položky	Název položky	MJ	Množství	Cena / MJ	Celkem		z toho méněpráce
		M.č. 019 : 1,4		1,40000				
		M.č. 020 : 1,4		1,40000				
26	763135101	Montáž SDK kazetového podhledu z kazet 600x600 mm na zavěšenou viditelnou nosnou konstrukci	m2	18,30000	500,00	9 150,00		
		M.č. 033 : 18,3		18,30000				
27	763164556	SDK obklad kčí tvaru L š přes 0,8 m desky 1xDF 15	m2	6,02000	673,00	4 051,46		
		Kastlík - m.č. 033 : (0,7+1,45)*2,8		6,02000				
28	763164655	SDK obklad kčí tvaru U š přes 1,2 m desky 1xDF 12,5	m2	-7,80000	692,00	-5 397,60		-5 397,60
		Odpočet - ZL 38 : -(0,3*2+2)*3		-7,80000				
29	763172313	Montáž revizních dvířek SDK kčí vel. 400x400 mm (500x350 mm)	kus	3,00000	180,00	540,00		
30	998763101	Přesun hmot tonážní pro dřevostavby v objektech v do 12 m	t	6,68019	1 200,00	8 016,23		
31	998763181	Příplatek k přesunu hmot tonážní pro 763 dřevostavby prováděný bez použití mechanizace	t	6,68019	500,00	3 340,10		
<b>Díl: 781</b>		<b>Obklady keramické</b>				<b>-5 449,49</b>		
32	781414112	Montáž obkladaček vnitřních pórovinných pravouhlých do 25 ks/m2 lepených flexibilním lepidlem	m2	-7,26000	529,00	-3 840,54		-3 840,54
		M.č. 0.17-0.20 : ((0,7+1,9+1,55)*2+(1,75+1,75)*2+(0,9+0,6)*4)*2-1*2-0,8*2*3-0,6*2*4		31,00000				
		M.č. 0.16 : (2,18+2,25)*2*2+0,7*2*2-1*2		18,52000				
		SZ; (4*0,9+2*1,2+6*1,4+2*2,9+2*1,7+2*1,45+2*1,7)*2,2+2,0-8*(0,6*2,0)-1*(0,7*2,0) :- ((4*0,9+2*1,2+6*1,4+2*2,9+2*1,7+2*1,45+2*1,7)*2,2+2,0-8*(0,6*2,0)-1*(0,7*2,0))		-56,78000				
33	781419191	Příplatek k montáži obkladů vnitřních pórovinných za plochu do 10 m2	m2	-7,26000	38,70	-280,96		-280,96
34	781479.01X	Příplatek k montáži obkladů vnitřních keramických hladkých za spárování barevnou spár. hmotou - (dle požadavku investora)	m2	-7,26000	5,00	-36,30		-36,30
35	781495111	Penetrace podkladu vnitřních obkladů	m2	-7,26000	36,10	-262,09		-262,09
36	998781102	Přesun hmot tonážní pro obklady keramické v objektech v do 12 m	t	-0,33699	467,00	-157,37		-157,37
37	998781181	Příplatek k přesunu hmot tonážní 781 prováděný bez použití mechanizace	t	-0,33699	100,00	-33,70		-33,70
38	59761035	Obkladačky keramické - dle výběru investora	m2	-7,98600	105,00	-838,53		-838,53
		-7,26*1,1		-7,98600				
<b>Díl: 784</b>		<b>Malby</b>				<b>4 489,10</b>		
39	763111717	SDK příčka základní penetrační nátěr	m2	28,52000	40,00	1 140,80		
		6,3+20,7+6,02-2,25*2		28,52000				
40	784211111	Dvojnásobné bílé malby ze směsí za mokra velmi dobře otěruvzdorných v místnostech výšky do 3,80 m	m2	111,61000	30,00	3 348,30		
		Stropy : 9,5+5+1,4+1,4+3,4+23,4		44,10000				
		Stěby : 67,51		67,51000				

### Položkový rozpočet

S:	2019-048	HL Košumberk - rekonstrukce pavilonu A	
O:	02	Rekonstrukce pavilonu A - vícepráce	
R:	93	ZL. č. 93 - terasa oprava soklu, svody, nátěry	214 940,81

0,00

P.č.	Číslo položky	Název položky	MJ	Množství	Cena / MJ	Celkem	z toho méněpráce
<b>Díl: 6 Úpravy povrchů, podlahy a osazování výplní</b>						<b>39 972,31</b>	
1	622131321	Podkladní a spojovací vrstva vnějších omítaných ploch penetrace akrylát-silikonová nanášená strojně stěn	m2	29,06250	55,10	1 601,34	
2	622143003	Montáž omítkových profilů plastových nebo pozinkovaných, upevněných vtačením do podkladní vrstvy nebo přibitím rohových s tkaninou	m	3,85000	48,30	185,96	
		0,9*2+2,05		3,85000			
3	622211001	Montáž kontaktního zateplení vnějších stěn lepením a mechanickým kotvením polystyrénových desek tl. do 40 mm	m2	29,06250	550,00	15 984,38	
		2,15*0,9		1,93500			
		10,7*(0,9+0,05)/2		5,08250			
		9,2*(1,5+2)/2+2,9*2,05		22,04500			
4	622252001	Montáž lišt kontaktního zateplení základacích soklových připevněných hmoždinkami	m	24,90000	94,50	2 353,05	
		2,15+10,7+9,2+2,85		24,90000			
5	622521001	Omítka tenkovrstvá silikátová vnějších ploch probarvená, včetně penetrace podkladu zrnitá, tloušťky 1,0 mm stěn	m2	58,12500	230,00	13 368,75	
		29,0625*2		58,12500			
6	622531001.X	Příplatek za zvýšenou systémovou protiplišňovou úpravu přípravkem přidaným při výrobě do pastovité omítky	m2	58,12500	2,00	116,25	
7	629995101	Očištění vnějších ploch tlakovou vodou omytím	m2	29,06250	54,90	1 595,53	
8	965081611	Odsekání soklíků rovných	m	24,95000	30,50	760,98	
		2,15+10,7+9,2+2,9		24,95000			
9	28376360R	deska z polystyrénu XPS, hrana rovná a strukturovaný povrch $\rho=0,034$ tl 20mm	m2	29,64375	112,00	3 320,10	
		29,0625		29,06250			
		Koeficient 2: 0,02		0,58125			
10	622143003.1	Rohový profil lišta PVC s tkaninou 10/23 navařenou ultrazvukem	m	4,04250	8,00	32,34	
		0,9*2+2,05		3,85000			
		Koeficient 5: 0,05		0,19250			
11	622252001.1	kontaktní zateplovací systémy příslušenství kontaktních zateplovacích systémů zakončovací profil s okapničkou a tkaninou 100/150 mm, délka 2 m	m	26,14500	25,00	653,63	
		24,9		24,90000			
		Koeficient 5: 0,05		1,24500			
		Koeficient :					
<b>Díl: 997 Přesun sutě</b>						<b>143,52</b>	
12	997013215	Vnitrostaveništní doprava suti a vybouraných hmot vodorovně do 50 m svisle ručně (nošením po schodech) pro budovy a haly výšky přes 15 do 18 m	t	0,22455	290,00	65,12	
13	997013501	Odvoz suti a vybouraných hmot na skládku nebo meziskládku se složením, na vzdálenost do 1 km	t	0,22455	182,00	40,87	
14	997013509	Odvoz suti a vybouraných hmot na skládku nebo meziskládku se složením, na vzdálenost Příplatek k ceně za každý další i započatý 1 km přes 1 km	t	3,14370	1,58	4,97	
		0,22455*14		3,14370			
15	997013803	Poplatek za uložení stavebního odpadu na skládce (skládkovné) z keramických materiálů	t	0,22455	145,00	32,56	
<b>Díl: 998 Přesun hmot</b>						<b>99,59</b>	

## Položkový rozpočet

S:	2019-048	HL Košumberk - rekonstrukce pavilonu A			
O:	02	Rekonstrukce pavilonu A - vícepráce			
R:	93	ZL. č. 93 - terasa oprava soklu, svody, nátěry		214 940,81	0,00

P.č.	Číslo položky	Název položky	MJ	Množství	Cena / MJ	Celkem	
16	998011003	Přesun hmot pro budovy občanské výstavby, bydlení, výrobu a služby s nosnou svíslou konstrukcí zděnou z cihel, tvárnic nebo kamene vodorovná dopravní vzdálenost do 100 m pro budovy výšky přes 12 <span style="color: green;">do 24 m</span>	t	0,38826	256,50	99,59	z toho méněpráce
<b>Díl: OST      Ostatní      14 000,00</b>							
17	99901.X	Úprava zábradlí vzhledem k zateplovacímu systému (demontáž a zpětná montáž)	kus	1,00000	14 000,00	14 000,00	
<b>Díl: 763      Dřevostavby      5 428,88</b>							
18	763612111RV5	M.obložení stěn z desek do tl.18mm,na sraz,přibíj. vč. dodávky desky Cetris Basic tl. 16 mm <span style="color: blue;">10,5*((1,41+0,1)/2)+1,5*1,41</span>	m2	10,04250	495,50	4 976,06	
				<span style="color: blue;">10,04250</span>			
19	998763201R00	Přesun hmot pro dřevostavby, výšky do 12 m	%	49,76060	9,10	452,82	
<b>Díl: 783      Nátěry      6 227,64</b>							
20	784011222RT2	Zakrytí podlah včetně papírové lepenky <span style="color: blue;">2,15+10,7</span>	m2	12,85000	15,70	201,75	
				<span style="color: blue;">12,85000</span>			
21	622131121	Penetrační disperzní nátěr vnějších stěn nanášený ručně	m2	10,04250	47,00	472,00	
22	62241xx	Nátěr stěn vnějších, slož.1-2, , silikátový <span style="color: green;">včetně penetrace podkladu</span>	m2	10,04250	303,58	3 048,70	
23	783806811	Odstranění nátěrů z omítek oškrábáním	m2	29,06250	86,20	2 505,19	
<b>Díl: ON      Ostatní náklady      3 808,50</b>							
24	913 R00	Hzs - Stavební dělník <span style="color: blue;">Výměna poškozené dlažby - odhad : 10</span> <span style="color: blue;">výměna cca 20 ks - dodávka HL Košumberk :</span>	h	10,00000	300,00	3 000,00	
				<span style="color: blue;">10,00000</span>			
25	231536501R	Hmota spárovací Ceresit CE40 Aquastatic silver 2 kg	kus	2,00000	228,00	456,00	
26	585822034R	PCI Pericol® FX Profi lepidlo na keramické obklady a dlažby	kg	25,00000	14,10	352,50	
<b>Díl: 783      Nátěry      60 504,00</b>							
1	783225100R00	Nátěr konstrukce balkonů včetně obroušení (materiál KOMPARIM 3V1) <span style="color: green;">včetně pomocného lešení.</span> <span style="color: blue;">KONSTRUKCE - 280M2*198Kč/M2=55.440,00Kč :</span> <span style="color: blue;">TRUBKY - 50 b.m*24Kč/bm=1.200,00Kč :</span> <span style="color: blue;">Zakrývání a olepování - 14h*276Kč/hod=3.864,00Kč :</span>	soub.	1,00000	60 504,00	60 504,00	
				<span style="color: blue;">1</span>			
				<span style="color: blue;">1,00000</span>			
<b>Díl: 094      Lešení a stavební výtahy      10 764,00</b>							
1	949101112	Lešení pomocné pro objekty pozemních staveb s lešeňovou podlahou v do 3,5 m zatížení do 150 kg/m2 <span style="color: blue;">(26*1,5)*2</span>	m2	78,00000	138,00	10 764,00	
				<span style="color: blue;">78,00000</span>			
<b>Díl: 099      Přesun hmot HSV      9,46</b>							
2	998018002	Přesun hmot ruční pro budovy v do 12 m	t	0,01576	600,00	9,46	
<b>Díl: 764      Konstrukce klempířské      73 982,91</b>							
3	764004801	Demontáž podokapního žlabu do suti <span style="color: blue;">2*26</span>	m	52,00000	50,00	2 600,00	
				<span style="color: blue;">52,00000</span>			
4	764004861	Demontáž svodu do suti <span style="color: blue;">6+10,5</span>	m	16,50000	50,00	825,00	
				<span style="color: blue;">16,50000</span>			
5	764331414	Lemování rovných zdí střech s krytinou skládanou z Cu plechu rš 330 mm <span style="color: blue;">Lemování vrchní : 26</span> <span style="color: blue;">Lemování boční : 10</span>	m	36,00000	450,00	16 200,00	
				<span style="color: blue;">26,00000</span>			
				<span style="color: blue;">10,00000</span>			
6	764531404	Žlab podokapní půlkruhový z Cu plechu rš 330 mm - vč. háků a čel	m	52,00000	720,00	37 440,00	



### Položkový rozpočet

S:	2019-048	HL Košumberk - rekonstrukce pavilonu A	
O:	02	Rekonstrukce pavilonu A - vícepráce	
R:	93	ZL. č. 93 - terasa oprava soklu, svody, nátěry	214 940,81

0,00
------

P.č.	Číslo položky	Název položky	MJ	Množství	Cena / MJ	Celkem	z toho méněpráce
7	764531424	Roh nebo kout půlkruhového podokapního žlabu z Cu plechu rš 330 mm	kus	2,00000	300,00	600,00	
8	764538423	Svody kruhové včetně objímek, kolen, odskoků z Cu plechu průměru 120 mm	m	16,50000	750,00	12 375,00	
9	998764103	Přesun hmot tonážní pro konstrukce klempířské v objektech v do 24 m	t	0,28194	1 500,00	422,91	
10	55344354	koleno 72° kruhové 120 Cu lisované	kus	12,00000	200,00	2 400,00	
11	7645315.01X	Kotlík oválný (trychtýřový) pro podokapní žlaby z Cu plechu 330/120 mm	kus	4,00000	280,00	1 120,00	

### Položkový rozpočet

S:	2019-048	HL Košumberk - rekonstrukce pavilonu A	
O:	04	Rekonstrukce pavilonu A - méněpráce	
R:	94	ZL. č. 94 - slaboproud 4.NP, snížení čidel v prostorách půdy.	-5 569,40

-5 569,40

P.č.	Číslo položky	Název položky	MJ	Množství	Cena / MJ	Celkem	z toho méněpráce
<b>Díl: 1</b>						<b>-400,40</b>	
<b>EPS kabely a ukončení</b>							
1	R položka	SSKFH-V180, P90-R, 1x2x0.8, B2ca,s1,d0 - v trubkách pod omít. nebo na cert.příchýtkách	m	-13,00000	30,80	-400,40	-400,40
<b>Díl: 2</b>						<b>-4 897,80</b>	
<b>EPS dodávky a přístroje</b>							
2	R položka	patice pro detektory USB 502-6	ks	-1,00000	306,45	-306,45	-306,45
3	R položka	patice pro detektory USB 502-3, IP54	ks	-2,00000	755,25	-1 510,50	-1 510,50
4	R položka	Multisenzorový detektor MTD 533X	ks	-3,00000	1 026,95	-3 080,85	-3 080,85
<b>Díl: _7</b>						<b>-271,20</b>	
<b>Společný nosný materiál a práce pro rozvody EPS a DR</b>							
5	R položka	Trubka tuhá DN16	m	-12,00000	22,60	-271,20	-271,20

### Položkový rozpočet

S:	2019-048	HL Košumberk - rekonstrukce pavilonu A	
O:	02	Rekonstrukce pavilonu A - vícepráce	
R:	95	ZL. č. 95 - posunutí dveří S1	12 347,64
			0,00

P.č.	Číslo položky	Název položky	MJ	Množství	Cena / MJ	Celkem	z toho méněpráce
<b>Díl: 061 Úpravy povrchů vnitřní</b>						<b>1 809,36</b>	
1	612135101	Hrubá výplň rýh ve stěnách maltou jakékoli šířky rýhy	m2	0,58800	313,00	184,04	
				(2,5*2+3,4)*0,07	0,58800		
2	612325121	Vápenocementová štuková omítka rýh ve stěnách šířky do 150 mm	m2	0,58800	807,00	474,52	
3	619995001	Začištění omítek kolem oken, dveří, podlah nebo obkladů	m	16,80000	68,50	1 150,80	
				(2,5*2+3,4)*2	16,80000		
<b>Díl: 09 Ostatní konstrukce a práce</b>						<b>771,96</b>	
4	974031132R00	Vysekání rýh ve zdivu cihelném hl do 50 mm š do 70 mm	m	8,40000	91,90	771,96	
Včetně pomocného lešení o výšce podlahy do 1900 mm a pro zatížení do 1,5 kPa (150 kg/m2).							
				2,5*2+3,4	8,40000		
<b>Díl: 098 Přesun sutí a vybouraných hmot</b>						<b>41,55</b>	
7	997013212	Vnitrostaveništní doprava sutí a vybouraných hmot pro budovy v do 9 m ručně	t	0,05040	251,00	12,65	
8	997013219	Příplatek k vnitrostaveništní dopravě sutí a vybouraných hmot za zvětšenou dopravu sutí ZKD 10 m	t	0,05040	110,50	5,57	
9	997013501	Odvoz sutí a vybouraných hmot na skládku nebo meziskládku do 1 km se složením	t	0,05040	182,00	9,17	
10	997013509	Příplatek k odvozu sutí a vybouraných hmot na skládku ZKD 1 km přes 1 km	t	0,70560	1,58	1,11	
				0,0504*14	0,70560		
11	9970138.1X	Poplatek za uložení stavebního odpadu (cihly, omítka, obklady, dlažby) na skládce (skládkovné)	t	0,05040	259,00	13,05	
<b>Díl: 099 Přesun hmot HSV</b>						<b>74,77</b>	
12	998018002	Přesun hmot ruční pro budovy v do 12 m	t	0,12461	600,00	74,77	
<b>Díl: 767 Konstrukce zámečnické</b>						<b>9 650,00</b>	
13	X.76707.S01-1	Remontáž poz. S1	kus	1,00000	9 650,00	9 650,00	

### Položkový rozpočet

S:	2019-048	HL Košumberk - rekonstrukce pavilonu A	
O:	02	Rekonstrukce pavilonu A - vícepráce	
R:	96	ZL. č. 96 - úprava slaboproudu, m.č. 109 a 111.	7 808,80

0,00
------

P.č.	Číslo položky	Název položky	MJ	Množství	Cena / MJ	Celkem	
<b>Díl: 1      EPS kabely a ukončení</b>						<b>5 142,00</b>	z toho méněpráce
1	345	Lišta PVC 25x25 vč. upevnění	m	24,00000	102,00	2 448,00	
2	345 7	Krabice do SDK	ks	2,00000	115,00	230,00	
3	R položka	SSKFH-V180, P90-R, 1x2x0.8, B2ca,s1,d0 - v trubkách pod omít. nebo na cert.příchytkách	m	80,00000	30,80	2 464,00	
		Pro detektor : 35		35,00000			
		Pro magnety (ES1.4 a ES1.5) : 45		45,00000			
<b>Díl: 2      EPS dodávky a přístroje</b>						<b>2 666,80</b>	
4	R položka	patice pro detektory USB 502-6	ks	2,00000	306,45	612,90	
5	R položka	Multisenzorový detektor MTD 533X	ks	2,00000	1 026,95	2 053,90	

### Položkový rozpočet

S:	2019-048	HL Košumberk - rekonstrukce pavilonu A	
O:	02	Rekonstrukce pavilonu A - vícepráce	
R:	97	ZL. č. 97 - klimatizování podkrovních pokojů ve 4.np	610 752,00

0,00
------

P.č.	Číslo položky	Název položky	MJ	Množství	Cena / MJ	Celkem	z toho méněpráce
<b>Zař.č.1 Klimatizování podkrovních pokojů</b>						<b>610 752,00</b>	
1.1		Venkovní kondenzační jednotka MINI -VRF systému	kpl	1	142 350,00	142 350,00	
		Součástí dodávky budou:					
		- pružné uložení pomocí silentbloků					
		Qchl/Qtop=15,5/18kW					
		p=4,25kW, 3x400V/50Hz					
1.2		Vnitřní nástěnná výparníková jednotka VRF systému	ks	11	21 114,00	232 254,00	
		Qchl/Qtop1,7/1,9kW					
		Součástí dodávky bude:					
		- vedení komunikační kabeláže a silového napájení od venkovní kondenzační jednotky					
		- dálkový ovladač					
1.3-1.9		Neobsazeno					
1.10		Cu potrubí do DN20/10 pro vedení chladiva R410 vč.parotěsné kaučukové izolace / venkovní UV odolné / vč.refnetů a komunikační a napájecí kabeláže	m	76	673,00	51 148,00	
		Dodávka celkem				425 752,00	
		Montáž klimatizačního zařízení	kpl	1	98 000,00	98 000,00	
		Doprava a přesun hmot	kpl	1	35 500,00	35 500,00	
		Lešení/plošina/jeřábnické práce	kpl	1	20 000,00	20 000,00	
		Montážní a spojovací materiál	kpl	1	7 500,00	7 500,00	
		Zprovoznění a zregulování, funkční zkoušky , protokoly, skutečné provedení, technická pomoc	kpl	1	24 000,00	24 000,00	
		Ostatní celkem				185 000,00	

