

VÝKAZ DOSAVADNÍHO A NOVÉHO STAVU ÚDAJŮ KATASTRU NEMOVITOSTÍ

Dosavadní stav				Nový stav								
Označení pozemku parc. číslem	Výměra parcely		Druh pozemku	Označení pozemku parc. číslem	Výměra parcely		Druh pozemku	Typ stavby	Způsob určení	Porovnání se stavem evidence právních vztahů		
	ha	m ²	Způsob využití		ha	m ²	Způsob využití	Způsob využití	výměr	Díl přechází z pozemku označeného v katastru nemovitostí	Číslo listu vlastnictví	Výměra dílu
4549/5										4549/5	2357	
4549/7										4549/7	2357	

Oprávněný : dle smlouvy

Druh věcného břemene : dle smlouvy

Seznam souřadnic (S-JTSK)

Souřadnice pro zápis do KN

Č. bodu	Y	X	kód kv.
614-9	541646.26	1189423.91	8
614-10	541631.32	1189436.19	3
614-12	541593.76	1189466.89	3
614-33	541601.89	1189460.38	3
37	541641.58	1189428.30	3
38	541641.09	1189428.16	8
39	541641.61	1189427.73	8
55	541595.75	1189465.30	3
56	541595.32	1189465.64	3
57	541595.64	1189466.01	3
58	541596.02	1189465.68	3

Detail:A

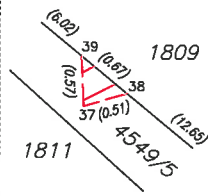

Detail:B

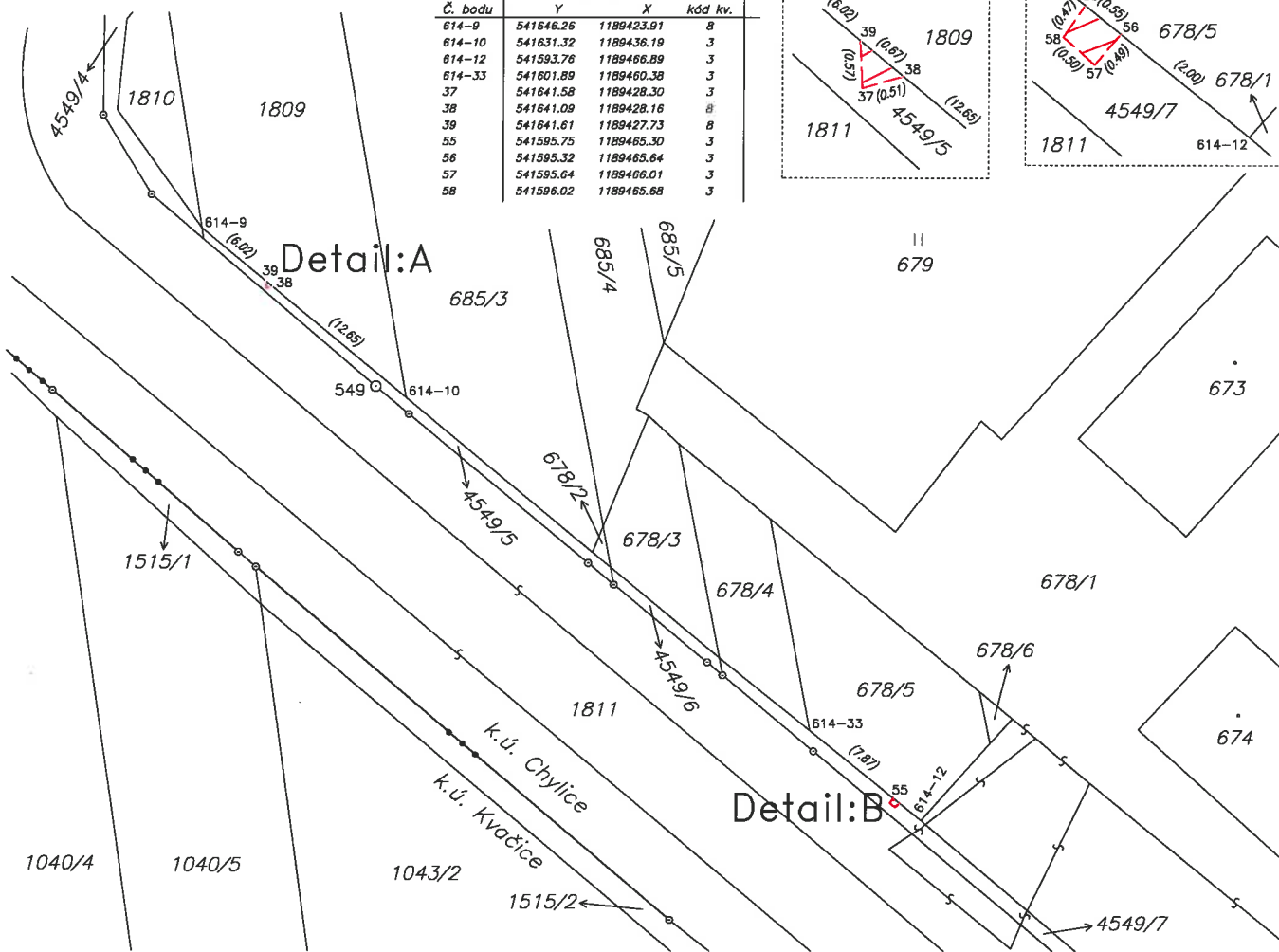
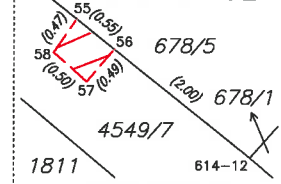

GEOMETRICKÝ PLÁN pro	Geometrický plán ověřil úředně oprávněný zeměměřičský inženýr:	Stejnopis ověřil úředně oprávněný zeměměřičský inženýr:
vymezení rozsahu věcného břemene k části pozemku Vyhotovitel: HD GEO, s.r.o. IČ: 26941031 Nevšová 4, 763 21 Slavičín email: hdgeo@hdgeo.cz, tel: 776314335 Číslo plánu: 711-826a/2016 Okres: Uherské Hradiště Obec: Ostrožská Nová Ves Kat. území: Chylice Mapový list: Uherské Hradiště 6-4/32 Dosavadním vlastníkům pozemků byla poskytnuta možnost seznámit se v terénu s průběhem navrhovaných nových hranic, které byly označeny předěpařným způsobem.	Jméno, příjmení: Ing. Pěčonka Jan Číslo položky seznamu úředně oprávněných zeměměřičských inženýrů: 2343/2007 Dne: 26.10.2016 Číslo: 779/2016 Náležitostmi a přesností odpovídá právním předpisům.	Jméno, příjmení: Ing. Jan Pěčonka Číslo položky seznamu úředně oprávněných zeměměřičských inženýrů: 2343/2007 Dne: 07.11.2016 Číslo: 796/2016 Tento stejnopis odpovídá geometrickému plánu v elektronické podobě uloženému v dokumentaci katastrálního úřadu.
	Katastrální úřad souhlasí s očišlováním parcel.	Ověření stejnopisu geometrického plánu v listinné podobě.
	KÚ pro Zlínský kraj KP Uherské Hradiště Romana Kubišová PGP-1185/2016-711 2016.11.02 14:41:33 CET	