

VÝKAZ DOSAVADNÍHO A NOVÉHO STAVU ÚDAJŮ KATASTRU NEMOVITOSTÍ												
Dosavadní stav						Nový stav						
Označení pozemku parc. číslem	Výměra parcely		Druh pozemku Způsob využití	Označení pozemku parc. číslem	Výměra parcely		Druh pozemku Způsob využití	Typ stavby Způsob využití	Způsob určení výměr	Porovnání se stavem evidence právních vztahů		
	ha	m ²			ha	m ²				Díl přechází z pozemku označeného v katastru nemovitostí	díl větší poz. evidenci	Číslo listu vlastnictví
206										206	570	

Oprávněný : E.ON Distribuce, a.s.
Druh věcného břemene : dle smlouvy

Seznam souřadnic (S-JTSK)

Č. bodu	Souřadnice pro zápis do KN			Poznámka
	Y	X	kód kv.	
153-354	545543.42	1172236.02	3	
153-359	545558.45	1172211.84	3	
391-2	545531.54	1172249.85	3	
17	545541.10	1172252.88	3	věcné břemeno
18	545541.59	1172252.95	3	věcné břemeno
19	545541.66	1172252.52	3	věcné břemeno
20	545541.18	1172252.28	3	věcné břemeno
21	545542.32	1172251.83	3	věcné břemeno
22	545541.92	1172251.53	3	věcné břemeno
23	545542.02	1172251.22	3	věcné břemeno
24	545542.55	1172251.43	3	věcné břemeno
25	545542.50	1172250.98	3	věcné břemeno
26	545536.33	1172245.75	3	věcné břemeno
27	545536.55	1172245.23	3	věcné břemeno
28	545535.99	1172245.33	3	věcné břemeno
29	545536.15	1172244.85	3	věcné břemeno
30	545536.59	1172245.09	3	věcné břemeno
31	545543.03	1172237.26	3	věcné břemeno
33	545544.01	1172235.72	3	věcné břemeno
36	545542.68	1172236.89	3	věcné břemeno
37	545543.85	1172235.32	3	věcné břemeno

Detail:A



Detail:C

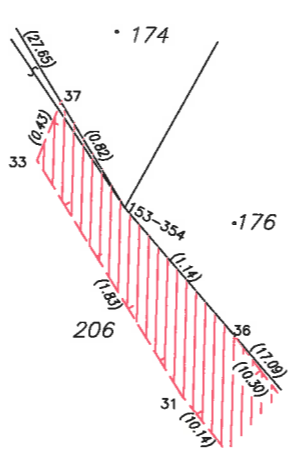

Detail:B

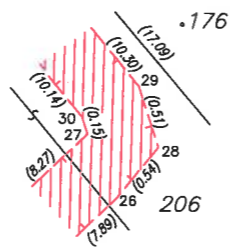

GEOMETRICKÝ PLÁN pro vymezení rozsahu věcného břemene k části pozemku Vyhotovitel: HD GEO, s.r.o. IČ: 26941031 Nevšová 4, 763 21 Slavičín email: hgeo@hgeo.cz, tel: 776314335 Číslo plánu: 522-828a /2016 Okres: Uherské Hradiště Obec: Salaš Kat. území: Salaš u Velehradu Mapový list: Napajedla 8-6/22 Dosavadním vlastníkem pozemků byla poskytnuta možnost seznámit se v terénu s průběhem navrhovaných nových hranic, které byly označeny předepsaným způsobem:	Geometrický plán ověřil úředně oprávněný zeměměřický inženýr: Jméno, příjmení: Ing. Michal Hladiš Číslo položky seznamu úředně oprávněných zeměměřických inženýrů: 2679/2014 Dne: 19.10.2016 Číslo: 827 /2016 Nálezitostmi a přesností odpovídá právním předpisům.	Stejnopis ověřil úředně oprávněný zeměměřický inženýr: Jméno, příjmení: Ing. Michal Hladiš Číslo položky seznamu úředně oprávněných zeměměřických inženýrů: 2679/2014 Dne: 27.10.2016 Číslo: 846 /2016 Tento stejnopis odpovídá geometrickému plánu v elektronické podobě uloženému v dokumentaci katastrálního úřadu.
	Katastrální úřad souhlasí s označováním parcel.	
	Ověření stejnopisu geometrického plánu v listinné podobě.	
	KÚ pro Zlínský kraj KP Uherské Hradiště Romana Kubišová PGP 1156/2016-711 2016.10.25 10:13:09 CEST	