

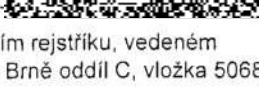

Smlouva o dílo uzavřená v souladu s § 2586 a násl. zákona č. 89/2012 Sb., občanského zákoníku, v platném znění (dále jen "občanský zákoník")

SMLOUVA O DÍLO č.: 62-2-7093/2020

I. SMLUVNÍ STRANY

OBJEDNATEL	ZHOTOVITEL
<p>Česká republika Hasičský záchranný sbor Jihomoravského kraje Zubatého 685/1, 614 00 Brno</p> <p>Zastoupená: plk. Ing. Jiří Pelikán ředitel Hasičského záchranného sboru Jihomoravského kraje</p> <p>Bankovní spojení: ČNB, pobočka Brno Číslo účtu: 10039881/0710 IČO: 70884099 DIČ: CZ70884099, není plátce DPH DS: ybiaiuv</p>	<p>Obchodní firma: Hepro, spol, s r.o. Sídlo: Vymazalova 578/1 Brno 615 00</p> <p>Statutární orgán:  Kontaktní osoba: </p> <p>Zapsaný v obchodním rejstříku, vedeném Krajským soudem v Brně oddíl C, vložka 50680</p> <p>Bankovní spojení:  Číslo účtu:  IČO: 44962550 DIČ: CZ44962550 DS: h99wdyc</p>

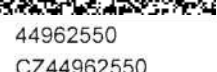
II. PŘEDMĚT SMLOUVY

Touto smlouvou se zhotovitel zavazuje k řádnému a včasnému provedení díla:	
Specifikace díla: HS Moravský Krumlov - klimatizace denní místnosti, tělocvičny a ložnice dle cenové nabídky.	
Cena díla bez DPH:	143 840,00 Kč
DPH 21%	30 206,40 Kč

Dodací lhůta: 02.10.2020

Cena včetně DPH: 174 046,40 Kč

Záruční doba: 24 měsíců od data převzetí předmětu smlouvy objednatelem, veškeré vady je zhotovitel povinen ve lhůtě do 3 dnů od nahlášení vlastním nákladem odstranit, nedohodnou-li se smluvní strany v reklamačním protokolu jinak.

Cena dohodnuta jako konečná a nepřekročitelná celkem po zaokrouhlení:	174 046,00 Kč
--	----------------------

Místo plnění: HS Moravský Krumlov, Palackého 73, 672 01 Moravský Krumlov

Předmět smlouvy je za objednatele oprávněn převzít: 

III. PLATEBNÍ PODMÍNKY

Fakturu zašle zhotovitel v 1 vyhotovení a s potvrzeným dokladem o převzetí předmětu smlouvy na adresu objednatele. Splatnost faktury je 21 dní od doručení do sídla objednatele. Faktura musí obsahovat veškeré daňové náležitosti.

IV. SMLUVNÍ POKUTA, ÚROKY Z PRODLENÍ

1. Pro případ nedodržení termínu splnění předmětu plnění ze strany zhotovitele nebo v případě prodlení zhotovitele s odstraněním vad díla dle čl. II. se sjednává smluvní pokuta ve výši 0,05% z ceny vč. DPH předmětu plnění za každý, byť i započatý den prodlení, a to až do dodání předmětu plnění; zaplacením smluvní pokuty není dotčen nárok objednatele na náhradu škody.

2. Při nedodržení termínu splatnosti řádně vystaveného daňového dokladu objednatelem je zhotovitel oprávněn účtovat úrok z prodlení za splnění podmínky podle § 1968 občanského zákoníku ve výši podle § 1970 občanského zákoníku.

3. Ujednáním o smluvní pokutě a úroku z prodlení není dotčeno právo smluvních stran domáhat se náhrady škody v plném rozsahu. Případná vzniklá škoda je vymahatelná v plné výši samostatně vedle smluvní pokuty, v souladu s ustanovením § 1971 občanského zákoníku.

V. ZÁVĚREČNÁ USTANOVENÍ

1. Smluvní strany tím potvrzují, že přistupují na všechny podmínky smlouvy a jejich vzájemné vztahy se budou řídit občanským zákoníkem. Účastníci jsou povinni dbát, aby při úpravě smluvních vztahů bylo odstraněno vše, co by mohlo vést ke vzniku rozporů.
2. Tato smlouva nabývá platnosti dnem jejího uzavření a účinnosti dnem jejího uveřejnění dle zákona č. 340/2015 Sb., o zvláštních podmínkách účinnosti některých smluv, uveřejňování těchto smluv a o registru smluv (zákon o registru smluv), ve znění pozdějších předpisů avšak s výjimkou ujednání dle tohoto odstavce, který nabývá účinnosti dnem uzavření této smlouvy.
3. V souladu se zákonem č. 340/2015 Sb., o registru smluv, se strany dohodly, že objednatel zašle tuto smlouvu správci registru smluv k uveřejnění ve lhůtě, stanovené tímto zákonem. Osobní údaje stran před odesláním budou anonymizovány v souladu se zákonem č. 110/2019 Sb., o zpracování osobních údajů a podle Nařízení Evropského parlamentu a Rady (EU) 2016/679 ze dne 27. dubna 2016 o ochraně fyzických osob v souvislosti se zpracováním osobních údajů a o volném pohybu těchto údajů a o zrušení směrnice 95/46/ES (obecné nařízení o ochraně osobních údajů).
4. Tato smlouva je vyhotovena ve třech (3) stejnopisech, z nichž dva (2) obdrží objednatel a jeden (1) zhotovitel. Objednatel po podpisu této smlouvy vyznačí na všechny stejnopisy evidenční číslo této smlouvy.

Přílohy: 1. Položkový rozpočet - cenová nabídka ze dne 20. 1. 2020

17. 08. 2020

V Brně, dne

V Brně, dne 17. 8. 2020

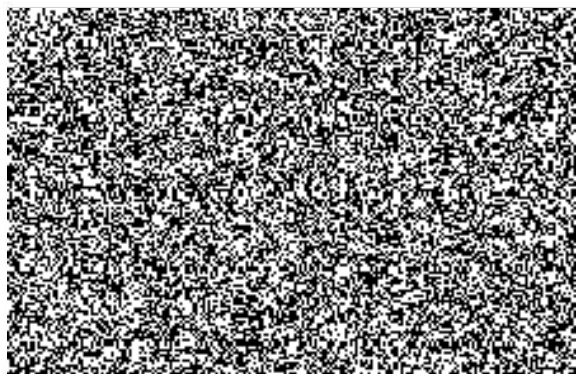

o kraje

Jihomoravský úřad
Jihomoravského kraje
614 00 Brno, Zubatého 1
44

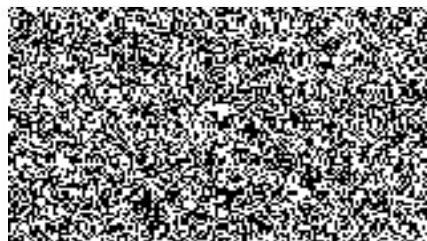

ZALOVA 1
822

.....

Akce : HZS Moravský Krumlov - klimatizace

Vypracoval : Ing. Jiří Hegr

VARIANTA TOSHIBA

Dne : 20.1.2020

P.Č.	Zkrácený popis	typ	MJ	Výměra	Cena dodávky jednotková	Cena montáže jednotková	Cena dodávky celkem	Cena montáže celkem
------	----------------	-----	----	--------	-------------------------------	-------------------------------	---------------------------	---------------------------

1 denní místnost - klimatizace

1.1	TOSHIBA venkovní / vnitřní nástěnná jednotka QchI=4,2 kW SPLIT	RAS-B16J2KVG-E/RAS-16J2AVG-E	kp	1	24968	6000	24968	6000
1.2	Cu potrubí vč.el.kabeláže		bm	14	280	330	3920	4620
1.3	odvod kondenzátu		bm	13	110	110	1430	1430
1.4	interérové lišty		bm	9	150	100	1350	900
1.5	konzoly pro venkovní jednotku l - 700 mm		kp	1	1150	800	1150	800
1.6	drobné stavební práce		kp	1	400	1000	400	1000
1.7	montážní pomocný a těsnící materiál		kp	1	700	0	700	0
							33 918	14 750

2 tělocvična + ložnice - klimatizace

2.1	TOSHIBA venkovní jednotka QchI=5,2 kW MULTISPLIT	RAS-2M18U2AVG-E	ks	1	26244	5000	26244	5000
2.2	TOSHIBA vnitřní nástěnná jednotka QchI=2,5 kW MULTISPLIT	RAS-B10J2KVG-E ložnice	ks	1	5377	3000	5377	3000
2.3	TOSHIBA vnitřní nástěnná jednotka QchI=4,2 kW MULTISPLIT	RAS-B16J2KVG-E tělocvična	ks	1	6106	3000	6106	3000
2.4	Cu potrubí vč.el.kabeláže		bm	9	280	330	2520	2970
2.5	odvod kondenzátu		bm	4	110	110	440	440
2.6	interérové lišty		bm	4	150	100	600	400
2.7	konzoly pro venkovní jednotku		kp	1	750	700	750	700
2.8	drobné stavební práce		kp	1	400	1000	400	1000
2.9	montážní pomocný a těsnící materiál		kp	1	700	0	700	0
							43 137	16 510

3 el.přívod

3.1	hlavní jistič do stávajícího rozvaděče		kp	1	480	600	480	600
3.2	podružná el.krabice pro jističe umístěná na půdě		kp	1	385	600	385	600
3.3	jističe 10 + 16 A		kp	2	198	300	396	600
3.4	hlavní el.kabel vedený na půdě	CYKY 3 x 4	bm	40	60	100	2400	4000
3.5	el.kabel z podružného rozvaděče na půdě do venkovních jednotek	CYKY 3 x 2,5	bm	36	24	100	864	3600
3.6	chránička pro el.kabel vedený venku		bm	20	150	150	3000	3000
3.7	stavební práce		kp	1	800	1800	800	1800
							8 325	14 200

REKAPITULACE :

1	denní místnost - klimatizace						33918	14750
2	tělocvična + ložnice - klimatizace						43137	16510
3	el.přívod						8325	14200

Doprava, dovoz zařízení

0 10000

Mezisoučet

85380 55460

Komplexní vyzkoušení

hod 3 0 600 0 1800

Zaregulování

hod 2 0 600 0 1200

Mezisoučet

0 3000

Mezisoučet CELKEM

85380,35 58460

CELKEM :

143 840