

## Dodatek ke smlouvě č. 1

ke smlouvě o údržbě veřejné zeleně ev. č. 201300418

uzavřené mezi Městem Louny a společností "ZAHRADNÍČEK, s.r.o.", podepsané  
dne 14.10.2013

**Objednatel:** Město Louny, Mírové náměstí 35, 440 23 Louny

IČ: 00265209

DIČ: CZ00265209

bankovní spojení: ČS, a. s., Louny, č. ú. [REDACTED]

zastoupený: Radovanem Šabatou, starostou města Louny  
(dále jen Objednatel)

a

**Zhotovitel:** "ZAHRADNÍČEK, s.r.o.", V Benátkách 369, 440 01 Louny

IČ: 25006622

DIČ: CZ0025006622

bankovní spojení: ČSOB Louny, č. ú. [REDACTED]

Registrace: U Krajského soudu v Ústí nad Labem, oddíl C, vložka 10746

zastoupený: Ing. Jiřím Zahradníčkem  
(dále jen Poskytovatel)

se v souladu s odst. 11.1. čl. 11. ZMĚNY SMLOUVY, UKONČENÍ A ZÁNİK SMLOUVY  
dohodli na úpravách smlouvy takto:

I.

### Článek 1. SMLUVNÍ STRANY

**Odstavec 1.1. kontaktní osoba Objednatele a zástupce pověřený jednáním ve věcech  
technických se mění takto a zní:**

#### Původní znění

Ing. Kateřina Jansová [REDACTED]

#### Nové znění

Ing. Kateřina Lavičková [REDACTED]

II.

### Článek 2. PŘEDMĚT DÍLA

#### **Odstavec 2.3. Specifikace a rozsah prací**

Z důvodu změn ploch zařazených do údržby veřejné zeleně se mění a doplňuje příloha č. 1  
Technologické postupy a závazné termíny vč. harmonogramu a vč. položkového rozpočtu a

příloha č. 2 Přehled pasportů zeleně lokalita B a Situační mapy ploch smlouvy na údržbu veřejné zeleně takto:

Z důvodu změny položky v pasportu **Mírové náměstí**

došlo ke změně položek:

- byly odstraněny 2 ks mobilních mís před Čedokem a tím došlo k ponížení na celkem 14 ks  
výměra zůstává ponechána

Z důvodu změny položky v pasportu **Pod Šancemi**

došlo ke změně položek:

- u položky ostatní keře a skupiny keřů došlo ke zjištění, že při sestavení výměry plochy byla chybně uvedena výměra. Tato výměra je změněna z 2235m<sup>2</sup> na 1201m<sup>2</sup>.

Z důvodu navýšení výměry ploch v pasportu **ul. Jeronýmova**

došlo k navýšení položek:

- travnaté plochy o 59 m<sup>2</sup>

Z důvodu navýšení výměry ploch v pasportu **park Ryneček**

došlo k navýšení položek:

- travnaté plochy o 1.906 m<sup>2</sup>

Z důvodu navýšení výměry ploch v pasportu **obec Brloh**

došlo k navýšení položek:

- travnaté plochy o 1374 m<sup>2</sup>

Celkem došlo k navýšení plochy na lokalitě B o 3.339 m<sup>2</sup>

### III.

#### Článek 4. CENA PLNĚNÍ

##### Odstavec 4.1.

##### Původní znění

Cena bez DPH: 750.523 Kč (za plnění v roce 2015)

Cena bez DPH: 750.523 Kč (za plnění v roce 2016)

##### Nové znění

Cena bez DPH: 767.684 Kč (za plnění v roce 2015)

Cena bez DPH: 767.685 Kč (za plnění v roce 2016)

### IV.

V ostatních částech se smlouva o údržbě veřejné zeleně č. MULNCJ/42259/2013, ev. č. 201300418 nemění.

Tento dodatek se vyhotovuje ve 4 výtiscích, z nichž každý má platnost originálu. Každá ze smluvních stran obdrží po dvou výtiscích.

V.

Tento dodatek nabývá účinnosti od 01.01.2015.

V Lounech dne



Ing. Jiří Zahradníček  
"ZAHRADNÍČEK, s.r.o."  
jednatel společnosti

V Lounech dne 04.12.2014



Město Louny  
Radovan Šabata  
starosta města Louny



**Přehled pasportů zeleně lokalita B:**

	I. Intenzita	II. Intenzita
obec Brloh	14 451,4	
obec Nečichy	17 648,2	
ul. Pod Cukrovarem od č.p. 448 ke gar.	859,5	
ul. Č.Bratří	503,6	
Cukrovarská zahrada	8 744,2	
ul. Baarova a Blahoslavova	948,7	
sídlíště Hrnčířská a park	13 871,6	
ul. Jeronýmova	754,0	
Loutkové divadlo	3 608,3	
ul. Prokopova	3 689,1	
ul. Husova 1. část	221,8	
ul. Pod Cukrovarem - svah od cyklo. k řece	1 439,7	9 766,7
Komenského náměstí - u KB	1 552,2	
park Ryneček - kolem Domu kultury	1 293,3	
ul. Vrchlického	78,0	
ul. Pražská	25,0	
parčík Ohře	344,5	
ul. Hilbertova a Bezejmenná	82,9	
Městský úřad - átrium	158,4	
Mírové náměstí	13,0	
ul. Na Valích	1 000,0	
náměstí Rudé armády	1 586,3	
Suzdalské náměstí - pomník	3 887,3	
Pod Šancemi	3 062,0	
ul. Žižkova	3 874,7	
břeh řeky Ohře	760,5	8 866,0
zálivy U Stadionu	157,4	
park Ryneček	9 124,3	
<b>výměra m<sup>2</sup> celkem:</b>	<b>93 739,90</b>	<b>18 632,7</b>
		<b>112 372,60</b>

Předpokládaný počet stromů, které budou během roku upravovány, je dán počtem 50 ks.

## PASPORT ZELENĚ

Zhotovitel: <b>"ZAHRADNÍČEK, s.r.o."</b>	Číslo smlouvy <b>MULNCJ/42259/2013</b>
Název plochy (ulice) <b>Obec Brloh</b>	Parcely č. v k.ú. Louny 103/13, 103/8-10, 160, 466/1, 368/3, 359/1-3, 359/6-7, 50/2-3, 358/1, 382/1, 492, 271/32, 368/10, 388/17-18, 45, 58/4, 58/5, 40/1, 359/2, 161/3, 41, 34

Intenzitní třída údržby	I.	II.			Celkem (m <sup>2</sup> )
výměra plochy (m <sup>2</sup> )	14.451,4				14.451,4

travnaté plochy		14451,4m <sup>2</sup>
ostatní keře a skupiny keřů		1200m <sup>2</sup>
stromy		
cesty		80m <sup>2</sup>
dětské hřiště Brloh	▲	170m <sup>2</sup>

### Provedené změny:

Datum provedení změny	původní plocha (m <sup>2</sup> )	přípočet/odpočet (m <sup>2</sup> )	nová plocha celkem
1.1.2015	13 077,40	1374	14 451,40

Pasport vyhotovil(a):  Ing.Kateřina Lavičková	Podpis: 	Razítko organizace: Město LOUNY -53-	Datum:  1.12.2014
---	--	---	-------------------------

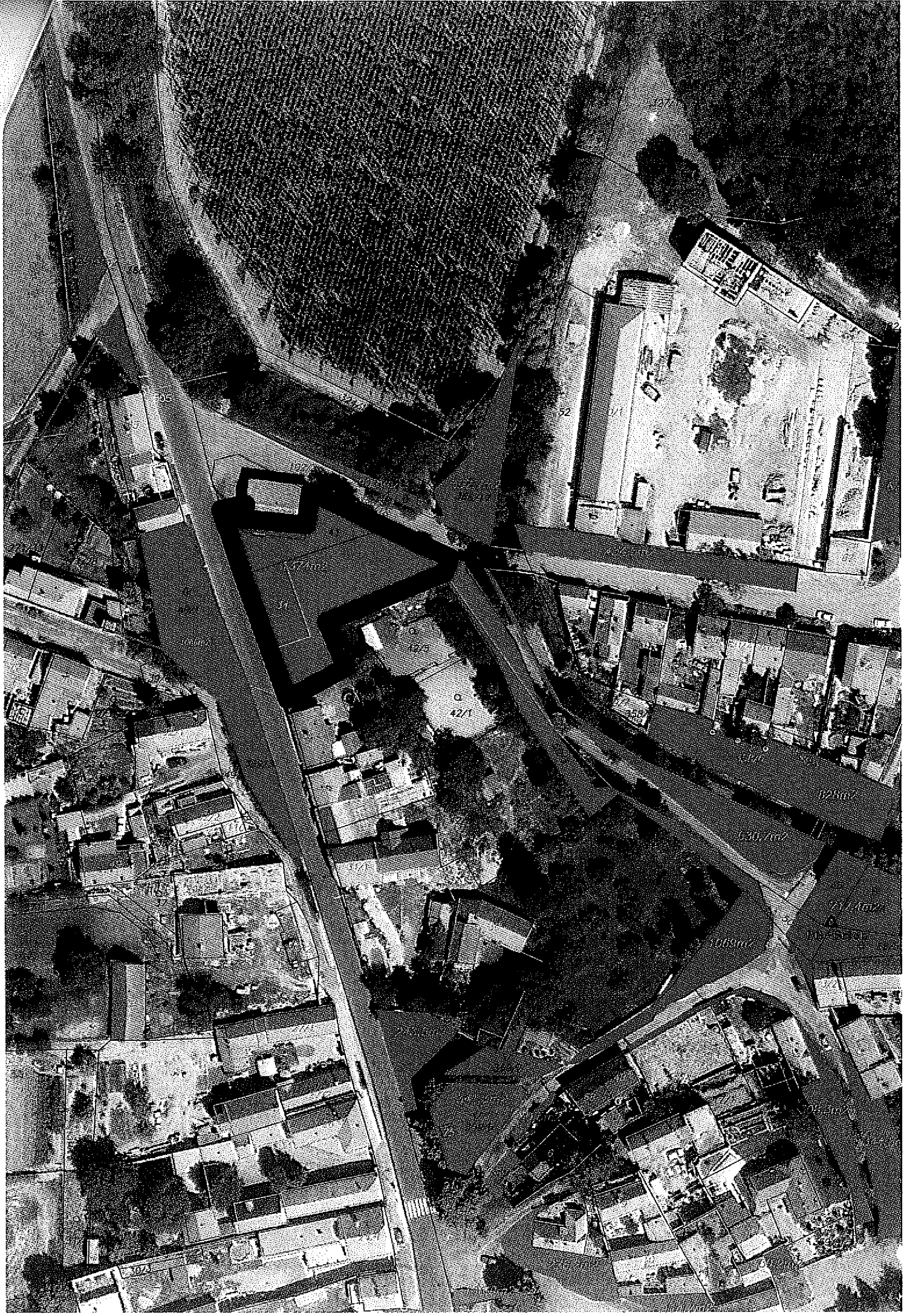



## PASPORT ZELENĚ

Zhotovitel:  "ZAHRADNÍČEK, s.r.o."	Číslo smlouvy  MULNCJ/42259/2013
Název plochy (ulice)  Mírové náměstí	Parcely č. v k.ú. Louny  4845/1-3

Intenzitní třída údržby	I.	II.			Celkem (m <sup>2</sup> )
výměra plochy (m <sup>2</sup> )	13	0			13

stromy				
mobilní mísy se zelení				14 ks

### Provedené změny:

Datum provedení změny	původní plocha (m <sup>2</sup> )	připočet/odpočet (m <sup>2</sup> )	nová plocha celkem
1.1.2015	13	0	0

Pozn.:

Došlo k odstranění 2 ks mobilních mís před Čedokem, celkem zůstalo 14 ks mís.

Pasport vyhotovil(a):  Ing. Kateřina Lavičková	Podpis: 	Razítko organizace: Město LOUNY -53-	Datum:  1.12.2014
--	--	---	-------------------------

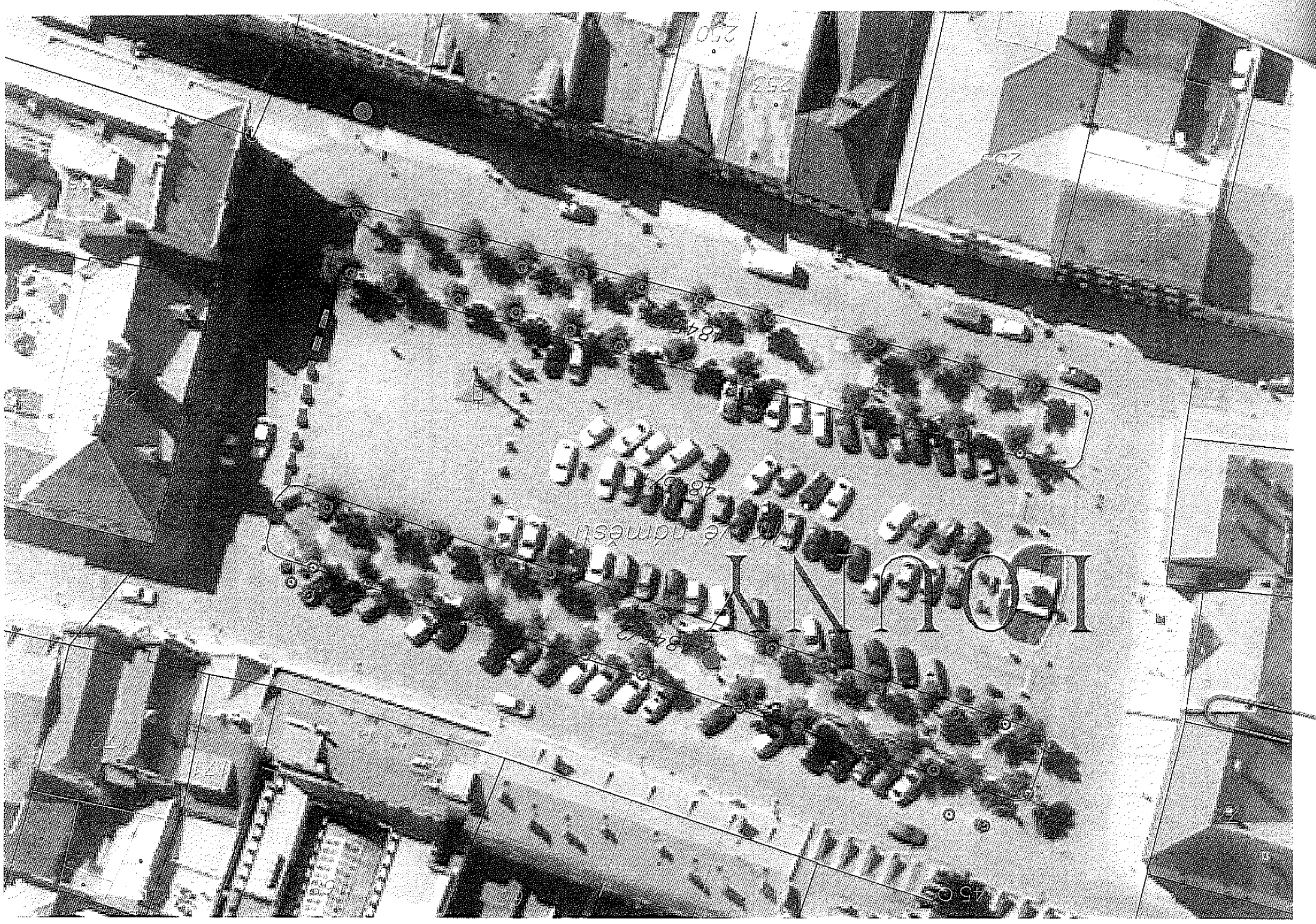

INFORMATION



## PASPORT ZELENĚ

Zhotovitel:  "Zahradníček, s.r.o."	Číslo smlouvy  MULNCJ/42259/2013
Název plochy (ulice)  Pod Šancemi	Parceley č. v k.ú. Louny  119, 117/1-2, 116, 163/1-2, 115, 170, 188, 189, 195, 196, 198, 208, 210, 205/1, 203, 199, 200/1,

Intenzitní třída údržby	I.	II.			Celkem (m <sup>2</sup> )
výměra plochy (m <sup>2</sup> )	3.062				3.062

travnaté plochy		3062m <sup>2</sup>
živé ploty		521m <sup>2</sup>
ostatní keře a skupiny keřů		1201m <sup>2</sup>
stromy		
cesty		286m <sup>2</sup>
trvalkové záhony		260m <sup>2</sup>
úklid psích exkrementů	✕	680m <sup>2</sup>
keře v samostatných mísách		114m <sup>2</sup>

### Provedené změny:

Datum provedení změny	původní plocha (m <sup>2</sup> )	přípočet/odpočet (m <sup>2</sup> )	nová plocha celkem
1.1.2015	3 062	0	0

pozn.:

u položky ostatní keře a skupiny keřů došlo ke zjištění, že při sestavení výměry plochy byla chybně uvedena výměra. Tato výměra je změněna z 2235m<sup>2</sup> na 1201m<sup>2</sup>.

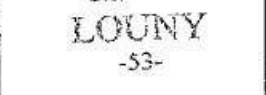
Pasport vyhotovil(a):  Ing. Kateřina Lavičková	Podpis: 	Razítko organizace:  LOUNY -53-	Datum:  1.12.2014
--	--	--	-------------------------

## PASPORT ZELENĚ

Zhotovitel: <b>"ZAHRADNÍČEK, s.r.o."</b>	Číslo smlouvy <b>MULNCJ/42259/2013</b>
Název plochy (ulice) <b>ul. Jeronýmova</b>	Parcely č. v k.ú. Louny  4937, 942/37-39,

Intenzitní třída údržby	I.	II.			Celkem (m <sup>2</sup> )
výměra plochy (m <sup>2</sup> )	754	0			754

travnaté plochy		754m <sup>2</sup>
ostatní keře a skupiny keřů		147m <sup>2</sup>
stromy		

### Provedené změny:

Datum provedení změny	původní plocha (m <sup>2</sup> )	přípočet/odpočet (m <sup>2</sup> )	nová plocha celkem
1.1.2015	695	59	754

Pasport vyhotovil(a):  Ing. Kateřina Lavičková	Podpis: 	Razítko organizace: Město LOUNY -53-	Datum:  1.12.2014
--	--	---	-------------------------

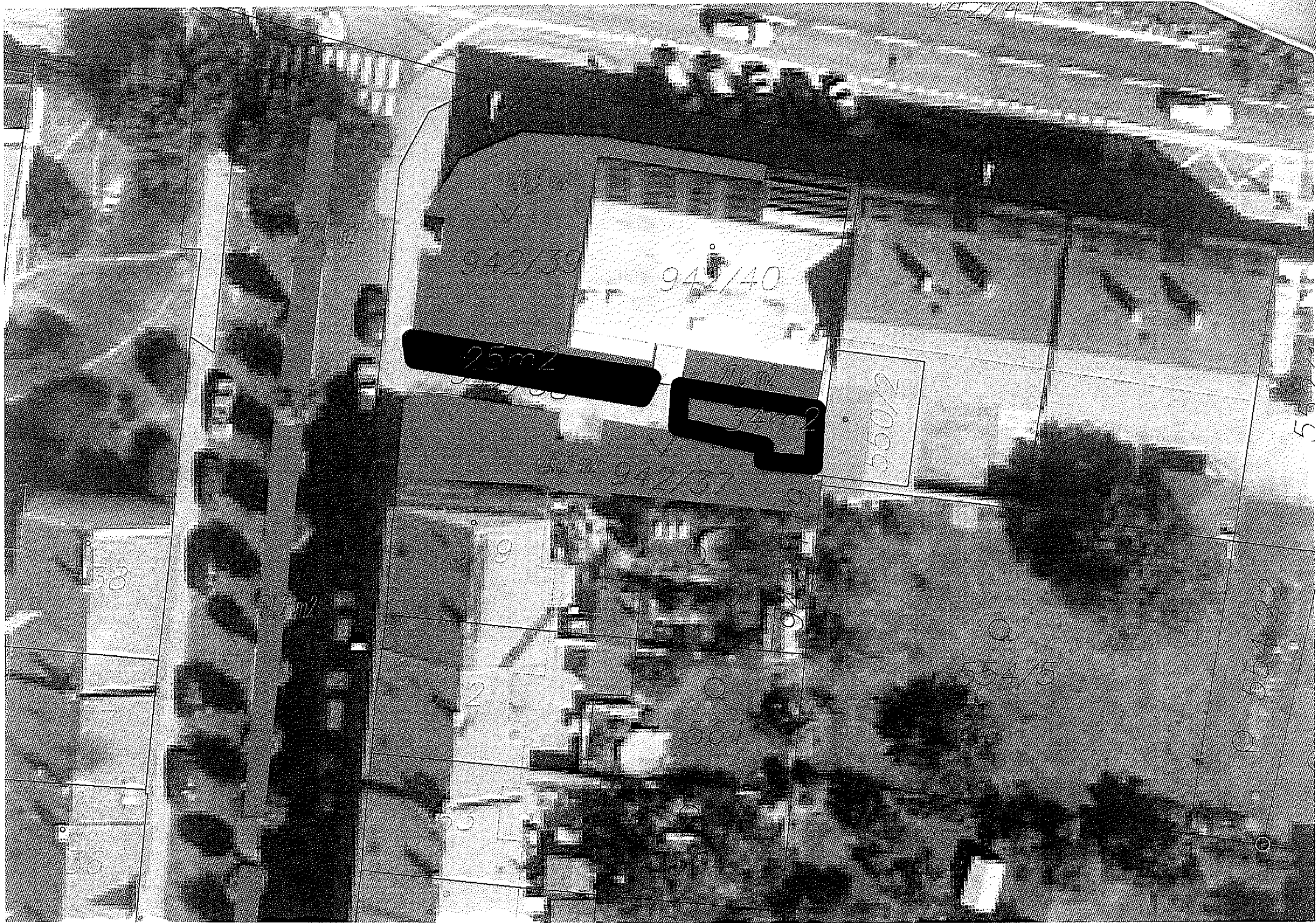

## PASPORT ZELENĚ

Zhotovitel:  "ZAHRADNÍČEK, s.r.o."	Číslo smlouvy  MULNCJ/42259/2013
Název plochy (ulice)  park Ryneček	Parcely č. v k.ú. Louny  398/1, 4940/22-26, 4940/20, 4940/1, 398/10, 4931, 4931/17-20, 4940/17-19

Intenzitní třída údržby	I.	II.			Celkem (m <sup>2</sup> )
výměra plochy (m <sup>2</sup> )	9.124,3	0			9.124,3

travnaté plochy		9124,3m <sup>2</sup>
stromy		
ostatní keře a skupiny keřů		60m <sup>2</sup>
trvalkové záhony		90m <sup>2</sup>
cesty		1185m <sup>2</sup>

### Provedené změny:

Datum provedení změny	původní plocha (m <sup>2</sup> )	přípočet/odpočet (m <sup>2</sup> )	nová plocha celkem
1.1.2015	7 218,3	1906	9 124,3

Pasport vyhotovil(a):  Ing.Kateřina Lavičková	Podpis: 	Razítko organizace: Město LOUNY -53-	Datum:  1.12.2014
---	--	---	-------------------------



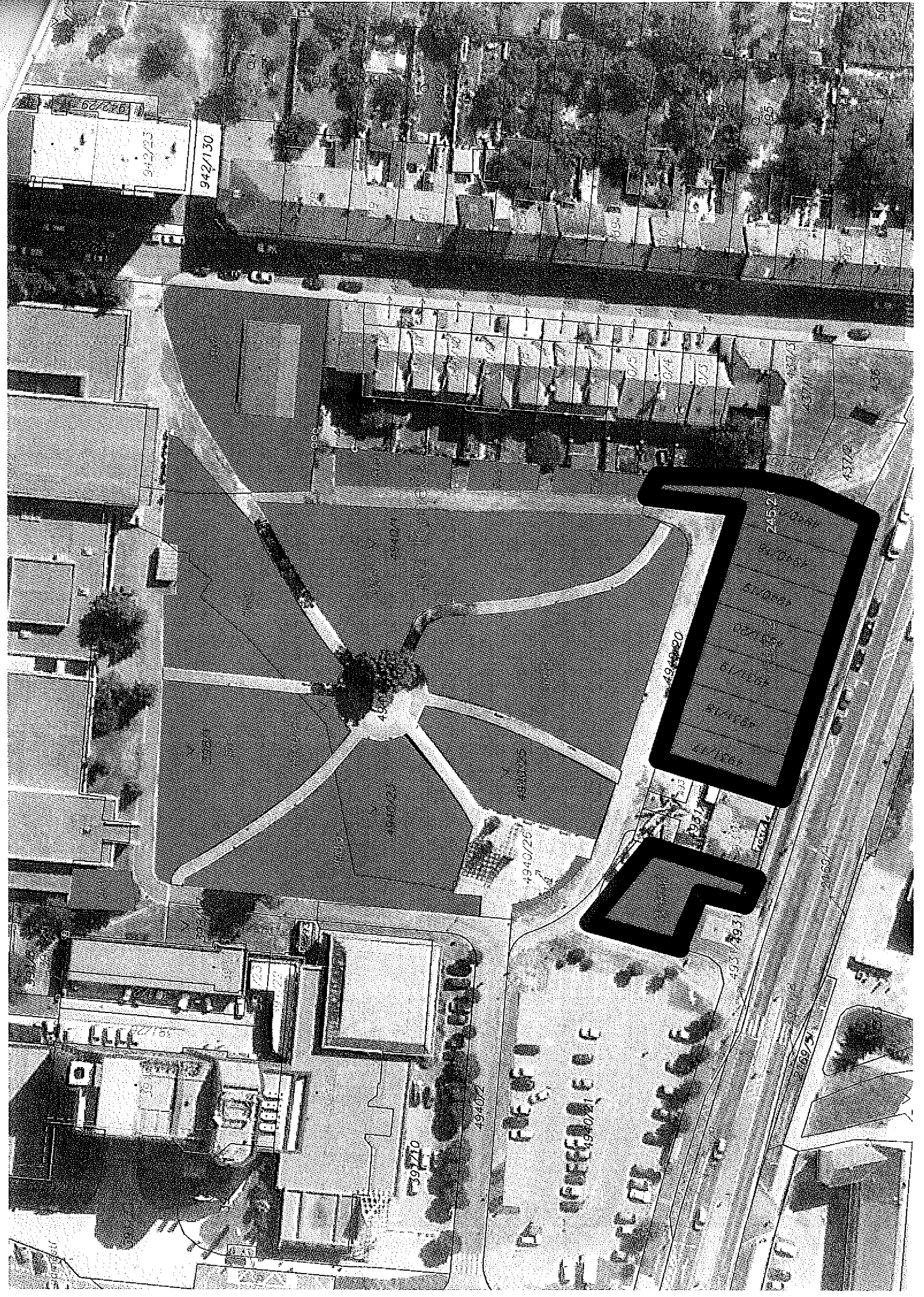

942/23

942/130

4940/26

4940/27

4940/28

4940/29

4940/30

4940/31

4940/32

4940/33

4940/34

4940/35

4940/36

4940/37

4940/38

4940/39

4940/40

4940/41

4940/42

4940/43

4940/44

4940/45

4940/46

4940/47

4940/48

4940/49

4940/50

4940/51

4940/52

4940/53

4940/54

4940/55

4940/56

4940/57

4940/58

4940/59

4940/60

4940/61

4940/62

4940/63

4940/64

4940/65

4940/66

4940/67

4940/68

4940/69

4940/70

4940/71

4940/72

4940/73

4940/74

4940/75

4940/76

4940/77

4940/78

4940/79

4940/80

4940/81

4940/82

4940/83

4940/84

4940/85

4940/86

4940/87

4940/88

4940/89

4940/90

4940/91

4940/92

4940/93

4940/94

4940/95

4940/96

4940/97

4940/98

4940/99

4940/100



TECHNOLOGICKÉ POSTUPY 2015

ZÁVAZNÉ TERMÍNY PŘI ÚDRŽBĚ ZELENĚ VČETNĚ HARMONOGRAMU

Sadovnícký prvek	Druh práce	I. intenzivní třída					
		četnost prací	termín	roční rozsah	výměra v m <sup>2</sup>	cena za 1 m <sup>2</sup> /roční rozsah bez DPH	roční cena prací v Kč bez DPH
Travnaté plochy	seč (duben - květen)	2 x měsíčně	od 5. do 15.	9x	93739,9	0,12 Kč	104 237,79 Kč
	od 20. do 30.						
	seč (červen - říjen)	1 x měsíčně	od 5. do 15.				
	seč na výzvu (zahrnuto v ceně údržby)	1 x ročně	do 5 pracovních dnů od výzvy	1x	93739,9	0,13 Kč	
	hrabání a odvoz trávy	ihned po seči		10x	93739,9	0,08 Kč	76 645,43 Kč
Trvalkové záhony	okopávka a pletí (duben - září)	1x měsíčně	do 30.	6x	623,9	0,93 Kč	3 493,84 Kč
	jarní stříh	1x ročně	do 30. dubna	1x	623,9	0,60 Kč	374,34 Kč
Záhony růží ostatních	jarní odhrnutí země	1 x ročně	do 15. dubna	1x	0	0,95 Kč	0,00 Kč
	jarní řez	1 x ročně	do 30. dubna	1x	0	0,95 Kč	0,00 Kč
	okopávka a pletí (duben - září)	1 x měsíčně	do 30.	6x	0	5,60 Kč	0,00 Kč
	odstranění květů	2 x ročně	po 1. odkvětu	2x	0	1,25 Kč	0,00 Kč
	po 2. odkvětu						
zimní nahrnutí země	1 x ročně	do 20. listopadu	1x	0	3,70 Kč	0,00 Kč	

Záhony růží půdopokryvných	okopávka a pletí (duben - říjen)	1x za 2 měsíce	do 30. dubna, 30. června, 31. srpna, 31. října	4x	0	6,20 Kč	0,00 Kč
Keře v samostatných mísách	okopávka a pletí misek, odstranění částí větví zasahujících do komunikací (duben, květen, červenec, září)	1x měsíčně	do 30.	4x	114	1,85 Kč	843,60 Kč
	odpíchnutí okrajů misek	2 x ročně	do 15. června do 15. října	2x	114	0,63 Kč	142,50 Kč
	řez výchovný	1 x ročně	do 31. března do 30. dubna	1x	114	2,50 Kč	285,00 Kč
Keře v parcích (Masarykovy sady, Holárkovy sady, Riegrovy sady, Park V Domcích, Park Na Hrnčířské)	okopávka a pletí	3x ročně	do 30. června  do 30. září	3x	0	2,50 Kč	0,00 Kč

Ostatní keře a skupiny keřů	okopávka a pletí, odstranění náletových dřevin (duben,	1x měsíčně	do 30.	4x	19978,2	0,66 Kč	52 530,50 Kč
	odstranění části větví zasahujících do dopravního	2 x ročně	do 30. června	2x	19978,2	0,18 Kč	7 354,27 Kč
			do 31. října				
	odstranění části větví zasahujících do lamp VO	2 x ročně	do 30. června	2x	19978,2	0,18 Kč	7 354,27 Kč
do 31. října							
odstranění části větví	2 x ročně	do 30. června do 31. října	2x	19978,2	0,39 Kč	15 759,15 Kč	
	okopávka a pletí misek (duben - říjen)	1x měsíčně	do 30.	7x	50	3,07 Kč	1 075,00 Kč
	odstranění výmladků	2 x ročně	do 30. června	2x	50	6,20 Kč	620,00 Kč
			do 30. září				
	odstranění kmen. obrostu	2x ročně	do 30. června	2x	50	6,20 Kč	620,00 Kč
do 30. září							
odstranění		do 30. června					

Stromy	části větví zasahujících do dopravního značení	2 x ročně	do 30. září	2x	50	6,20 Kč	620,00 Kč
	odstranění částí větví zasahujících do lamp VO	2 x ročně	do 30. června	2x	50	12,50 Kč	1 250,00 Kč
			do 30. září				
	odstranění částí větví zasahujících do oken, fasád a balkónů	2 x ročně	do 30. června	2x	50	6,20 Kč	620,00 Kč
do 30. září							
odstranění částí větví	2 x ročně	do 30. června do 30. září	2x	50	9,30 Kč	930,00 Kč	
Živé ploty	okopávka a pletí	2x ročně	do 30. června do 30. září	2x	2450	2,48 Kč	12 127,50 Kč
	řez dřevin vč. úklidu dřevní hmoty (úklid ihned po řezu)	2 x ročně	do 15. dubna do 31. srpna	2x	2450	9,30 Kč	45 570,00 Kč
		1 x na výzvu	do 5 pracovních dnů od výzvy	1x	2450	9,30 Kč	22 785,00 Kč
	odstranění nálet. dřevin	2 x ročně	do 31. května do 31. srpna	2x	2450	2,48 Kč	12 127,50 Kč
odstranění trávy u	2 x ročně	do 31. května do 31. srpna	2x	4879	0,18 Kč	1 707,65 Kč	

Cesty	úklid listí (září, říjen, listopad)	1 x týdně	vždy při sběru odpadků	13x	4879	0,12 Kč	7 806,40 Kč
Úklid psích exkrementů	na ploše pro venčení psů (prosinec - březen)	2 x měsíčně	dle harmonogramu	8x	3210	0,08 Kč	1 926,00 Kč
	na ploše veřejné zeleně (prosinec - březen)	1x měsíčně	dle harmonogramu	4x	93739,9	0,07 Kč	27 182,46 Kč
Úklid odpadků	úklid - ostatní části města	1 x za 7 dní	dle harmonogramu	52x	93739,9	0,03 Kč	122 127,19 Kč
	úklid - všechny části města	1 x měsíčně	na výzvu do 2 pracovních dnů od výzvy	12x	93739,9	0,03 Kč	32 880,40 Kč
Mobilní mísy se zelení	zálivka	3x týdně	od května do	54x	26	8,04 Kč	11 284,00 Kč
	odplevezení	1x měsíčně	vždy při sběru	7x	26	6,21 Kč	1 131,00 Kč
	ošetření vc. úklidu a likvidace dřevní hmoty (ihned po výchovný řez	1x měsíčně	vždy při sběru odpadků	7x	26	6,21 Kč	1 131,00 Kč
	výchovný řez	1 x ročně	do 31. března	1x	26	6,20 Kč	161,20 Kč
Lužní les	Seč	2x ročně	do 15. června do 30. září	2x	0	1,25 Kč	0,00 Kč
Břeh reky Ohře mezi mlýnem a	Seč	---	---	---	0		0,00 Kč
	odstranění stromů	---	---	---	0		0,00 Kč
Hrabání listí	jarní vyhrabání listí	1x ročně	do 31. března				
	podzimní	2x ročně	do 15. listopadu	5x	93739,9	0,17 Kč	79 678,92 Kč



	podzimní vyhrabání listí	2x ročně	do 20. prosince			
			z úřny před a v			

666 645,17 Kč

Poznámka: 1) u keřů bude vyhrabání provedeno i ve vnitřním prostoru keřových skupin, pouze v případě trnitých keřů bude provedeno v bezprostředním vnějším okolí, které začíná od krčků vnějších keřů. Pokud nebudou při podzimním vyhrabání listí

Poznámky: 2) mobilní mísy se nacházejí pouze v některých lokalitách, dle mapového zákresu. Zálivka bude prováděna v

Sadovnícky prvek	Druh práce	II. intenzivní třída					
		četnost prací	termín	roční rozsah	výměra	cena za 1 m <sup>2</sup> bez DPH	roční cena prací v Kč bez DPH
Travnaté plochy	seč (duben - květen)	3x ročně	do 31. května	3x	18632,7	0,26 Kč	14 650,05 Kč
	seč (červen - říjen)		do 31. července				
			do 30. září				
	seč na výzvu (zahrnuto v ceně údržby)	---	---	---			
	hrabání a odvoz trávy		ihned po seči	3x	18632,7	0,10 Kč	5 371,69 Kč
Trvalkové záhony	okopávka a pletí (duben - září)	---	---	---			
	jarní stříh	---	---	---			

Záhony růží ostatních	jarní burinění ---	---	---	---			
	jarní řez	---	---	---			
	okopávka a pletí (duben - září)	---	---	---			
	odstranění květů	---	---	---			
	Zimní burinění ---	---	---	---			
Záhony růží přidopokryvných	okopávka a pletí (duben - říjen)			---			
Keře v samostatných mísách	okopávka a pletí misek, odstranění částí větví zasahujících do komunikací (duben, květen, červenec, září)	---	---	---			
	odpíchnutí okrajů misek	---	---	---			
	řez výchovný	---	---	---			
Keře v parcích (Masarykovy)	okopávka a pletí	---	---	---			
	okopávka a pletí	---	---	---			
	okopávka a pletí	---	---	---			
Ostatní keře a skupiny	odstranění částí větví	---	---	---			
	odstranění	---	---	---			

keřů	části větví	---	---	---			
	odstranění části větví	---	---	---			
Stromy	okopávka a pletí	---	---	---			
	odstranění výmladků	---	---	---			
	odstranění kmen. obrostu	---	---	---			
	odstranění části větví	---	---	---			
	odstranění části větví	---	---	---			
	odstranění části větví	---	---	---			
	odstranění části větví	---	---	---			
Živé ploty	okopávka a pletí	---	---	---			
	řez dřevin vč. úklidu dřevní hmoty (úklid	---	---	---			
	odstranění nálet. dřevin	---	---	---			
	odstranění trávy u	1x ročně	do 31. července	1x		0,20 Kč	
Cesty	úklid listí (září, říjen, listopad)	---	---	---			
úklid neřch	na ploše pro venčení psů (prosinec - březen)	---	---	---			

Úklid psího exkrementů	na ploše veřejné zeleně (prosinec - březen)	---	---	---			
Úklid odpadků	úklid - ostatní části města	2x měsíčně	Dle harmonogramu	---	18632,7	0,04 Kč	16 769,43 Kč
	úklid - zálivka (včetně vody)	---	---	---			
	odplevelení (duben - říjen)	---	---	---			
Mobilní mísy se zelení	ošetření vč. úklidu a likvidace dřevní hmoty (ihned po výchovný řez	---	---	---			
Lužní les	Seč	---	---	---			
Břeh řeky Ohře mezi mynem a loutkovým divadlem (1	Seč	2 x ročně	do 31. května do 31. července	2x	8866	1,55 Kč	27 484,60 Kč
	odstranění listí vyfoukáním	1x ročně	do 20. prosince	1x	8866	3,10 Kč	27 484,60 Kč
	jarní vyhrabání listí	---	---	---			
Hrabání listí	podzimní	2x ročně	do 15. listopadu do 20. prosince	---	18632,7	0,248980824	9 278,37 Kč

	podzimní vyhrabání listí	---	---	---		
--	--------------------------	-----	-----	-----	--	--

101 038,74 Kč

Poznámka: 1) u keřů bude vyhrabání provedeno i ve vnitřním prostoru keřových skupin, pouze v případě trnitých keřů bude provedeno v bezprostředním vnějším okolí, které začíná od krčků vnějších keřů. Pokud nebudou při podzimním vyhrabání listí  
Poznámky: 2) mobilní mísy se nacházejí pouze v některých lokalitách, dle mapového zákresu. Zálivka bude prováděna v

TECHNOLOGICKÉ POSTUPY 2016  
ZÁVAZNÉ TERMÍNY PŘI ÚDRŽBĚ ZELENĚ VČETNĚ HARMONOGRAMU

Sadovnický prvek	Druh práce	I. intenzivní třída					
		četnost prací	termín	roční rozsah	výměra v m <sup>2</sup>	cena za 1 m <sup>2</sup> /roční rozsah bez DPH	roční cena prací v Kč bez DPH
Travnaté plochy	seč (duben - květen)	2 x měsíčně	od 5. do 15.	9x	93739,9	0,12 Kč	104 238,67 Kč
	od 20. do 30.						
	seč (červen - říjen)	1 x měsíčně	od 5. do 15.				
	seč na výzvu (zahrnuto v ceně údržby)	1 x ročně	do 5 pracovních dnů od výzvy	1x	93739,9	0,13 Kč	12 263,27 Kč
	hrabání a odvoz trávy		ihned po seči	10x	93739,9	0,08 Kč	76 645,43 Kč
Trvalkové záhony	okopávka a pletí (duben - září)	1x měsíčně	do 30.	6x	623,9	0,93 Kč	3 493,84 Kč



Zahony	jarní stříh	1x ročně	do 30. dubna	1x	623,9	0,60 Kč	374,34 Kč
Zahony růží ostatních	jarní odřezání keřů	1 x ročně	do 15. dubna	1x	0	0,95 Kč	0,00 Kč
	jarní řez	1 x ročně	do 30. dubna	1x	0	0,95 Kč	0,00 Kč
	okopávka a pletí (duben - září)	1 x měsíčně	do 30.	6x	0	5,60 Kč	0,00 Kč
	odstranění květů	2 x ročně	po 1. odkvětu po 2. odkvětu	2x	0	1,25 Kč	0,00 Kč
	zimní namnutí keřů	1 x ročně	do 20. listopadu	1x	0	3,70 Kč	0,00 Kč
Zahony růží přidopokryvných	okopávka a pletí (duben - říjen)	1x za 2 měsíce	do 30. dubna, 30. června, 31. srpna, 31. října	4x	0	6,20 Kč	0,00 Kč
Keře v samostatných hmisách	okopávka a pletí misek, odstranění okrajů misek	1x měsíčně	do 30.	4x	114	1,85 Kč	843,60 Kč
	řez výchovný	2 x ročně	do 15. června do 15. října	2x	114	0,63 Kč	142,50 Kč
		1 x ročně	do 31. března	1x	114	2,50 Kč	285,00 Kč
Keře v parcích (Masarykovy)	okopávka a pletí	3x ročně	do 30. dubna	3x	0	2,50 Kč	0,00 Kč
			do 30. června				
			do 30. září				
Ostatní keře a skupiny keřů	okopávka a pletí, odstranění náletových dřevin (duben,	1x měsíčně	do 30.	4x	19978,2	0,66 Kč	52 530,50 Kč
	odstranění části větví zasahujících do dopravního značení	2 x ročně	do 30. června do 31. října	2x	19978,2	0,18 Kč	7 354,27 Kč
	odstranění		do 30. června				

	odstranění části větví zasahujících do lamp VO	2 x ročně	do 31. října	2x	19978,2	0,18 Kč	7 354,27 Kč
	odstranění části větví zasahujících do komunikací	2 x ročně	do 30. června do 31. října	2x	19978,2	0,39 Kč	15 759,15 Kč
Stromy	okopávka a pletí misek (duben - říjen)	1x měsíčně	do 30.	7x	50	3,07 Kč	1 075,00 Kč
	odstranění výmladků	2 x ročně	do 30. června do 30. září	2x	50	6,20 Kč	620,00 Kč
	odstranění kmen. obrostu	2x ročně	do 30. června do 30. září	2x	50	6,20 Kč	620,00 Kč
	odstranění části větví zasahujících do dopravního	2 x ročně	do 30. června do 30. září	2x	50	6,20 Kč	620,00 Kč
	odstranění části větví zasahujících do lamp VO	2 x ročně	do 30. června do 30. září	2x	50	12,50 Kč	1 250,00 Kč
	odstranění části větví	2 x ročně	do 30. června do 30. září	2x	50	6,20 Kč	620,00 Kč
	odstranění části větví	2 x ročně	do 30. června do 30. září	2x	50	9,30 Kč	930,00 Kč
	okopávka a pletí	2x ročně	do 30. června do 30. září	2x	2450	2,48 Kč	12 127,50 Kč
	řez dřevin vč.	2 x ročně	do 15. dubna	2x	2450	9,30 Kč	45 570,00 Kč

Živé ploty	úklidu dřevní hmoty (úklid odstranění nálet. dřevin)	2 x ročně	do 31. srpna	2x	2450	9,30 Kč	45 310,00 Kč
		1 x na výzvu	do 3 pracovních dnů od výzvy	1x	2450	9,30 Kč	22 785,00 Kč
Cesty	odstranění trávy u	2 x ročně	do 31. května do 31. srpna	2x	4879	0,18 Kč	1 707,65 Kč
	úklid listí (září, říjen, listopad)	1 x týdně	vždy při sběru odpadků	13x	4879	0,12 Kč	7 806,40 Kč
Úklid psích exkrementů	na ploše pro venčení psů (prosinec - březen)	2 x měsíčně	dle harmonogramu	8x	3210	0,08 Kč	1 926,00 Kč
	na ploše veřejné zeleně (prosinec - březen)	1x měsíčně	dle harmonogramu	4x	93739,9	0,07 Kč	27 182,46 Kč
Úklid odpadků	úklid - ostatní části města	1 x za 7 dní	dle harmonogramu	52x	93739,9	0,03 Kč	122 127,19 Kč
	úklid - všechny části města	1 x měsíčně	na výzvu do 2 pracovních dnů od výzvy	12x	93739,9	0,03 Kč	32 880,40 Kč
Mobilní mísy	zálivka	3x týdně	od května do	54x	26	8,04 Kč	11 284,00 Kč
	odplevelení (duben - říjen)	1x měsíčně	vždy při sběru odpadků	7x	26	6,21 Kč	1 131,00 Kč
	ošetření vč. úklidu a likvidace dřevní hmoty (ihned po						

se zelení	(mezi po řezu) např. odstranění polámaných a odkvetlých částí (duben - říjen)	1x měsíčně	vždy při sběru odpadků	7x	26	6,21 Kč	1 131,00 Kč
	výchovný řez	1 x ročně	do 31. března	1x	26	6,20 Kč	161,20 Kč
Lužní les	Seč	2x ročně	do 15. června do 30. září	2x	0	1,25 Kč	0,00 Kč
Břeh řeky Ohře mezi mlýnem a loutkovým divadlem (1	Seč			---	0		0,00 Kč
	odstranění listí vyfoukáním	---	---	---	0		0,00 Kč
Hrabání listí	jarní vyhrabání listí	1x ročně	do 31. března	5x	93739,9	0,17 Kč	79 678,92 Kč
	podzimní vyhrabání listí	2x ročně	do 15. listopadu do 20. prosince				
	2x ročně	z úhry před a v deslelelelelelele					

**666 646,06 Kč**

Poznámka: 1) u keřů bude vyhrabání provedeno i ve vnitřním prostoru keřových skupin, pouze v případě trnitých keřů bude provedeno v bezprostředním vnějším okolí, které začíná od krčků vnějších keřů. Pokud nebudou při podzimním vyhrabání listí

Poznámky: 2) mobilní mísy se nacházejí pouze v některých lokalitách, dle mapového zákresu. Zálivka bude prováděna v

II. intenzivní třída

Sadovnický prvek	Druh práce	II. intenzivní třída					
		četnost prací	termín	roční rozsah	výměra	cena za 1 m <sup>2</sup> bez DPH	roční cena prací v Kč bez DPH
	seč (duben -		do 31. května				

Travnaté plochy	květen)	3x ročně	do 31. května	3x	18632,7	0,26 Kč	14 650,05 Kč
	seč (červen - říjen)		do 31. července				
			do 30. září				
	seč na výzvu (zahrnuto v ceně údržby)	---	---	---			
	hrabání a odvoz trávy	ihned po seči		3x	18632,7	0,10 Kč	5 371,69 Kč
Trvalkové záhony	okopávka a pletí (duben - září)	---	---	---			
	jarní stříh	---	---	---			
Záhony růží ostatních	jarní odhnutí	---	---	---			
	jarní řez	---	---	---			
	okopávka a pletí (duben - září)	---	---	---			
	odstranění květů	---	---	---			
	zimní namrznutí	---	---	---			
Záhony růží podopokryvných	okopávka a pletí (duben - říjen)			---			



Keře v samostatných misách	okopávka a pletí misek, odstranění částí větví zasahujících do komunikací (duben, květen, červenec, září)	---	---	---			
	odpíchnutí okrajů misek	---	---	---			
	řez výchovný	---	---	---			
Keře v parcích (Masarykovy)	okopávka a pletí	---	---	---			
	okopávka a pletí	---	---	---			
	odstranění částí větví	---	---	---			
Ostatní keře a skupiny keřů	odstranění částí větví	---	---	---			
	odstranění částí větví	---	---	---			
	odstranění částí větví	---	---	---			
Stromy	okopávka a pletí misek	---	---	---			
	odstranění výmladků	---	---	---			
	odstranění kmen. obrostu	---	---	---			
	odstranění částí větví	---	---	---			
	odstranění	---	---	---			

	části větví	---	---	---			
	odstranění části větví	---	---	---			
Živé ploty	okopávka a pleti	---	---	---			
	řez dřevin vč. úklidu dřevní hmoty (úklid	---	---	---			
	odstranění nálet. dřevin	---	---	---			
Cesty	odstranění trávy u	1x ročně	do 31. července	1x		0,20 Kč	
	úklid listí (září, říjen, listopad)	---	---	---			
Úklid psích exkrementů	na ploše pro venčení psů (prosinec - březen)	---	---	---			
	na ploše veřejné zeleně (prosinec - březen)	---	---	---			
Úklid odpadků	úklid - ostatní části města	2x měsíčně	Dle harmonogramu	---	18632,7	0,04 Kč	16 769,43 Kč
		---	---	---			
	zálivka (včetně vody)	---	---	---			

Mobilní mísy se zelení	odplevelení (duben - říjen)	---	---	---			
	ošetření vč. úklidu a likvidace dřevní hmoty (ihned po výchovný řez	---	---	---			
		---	---	---			
Lužní les	Seč	---	---	---			
Břeh řeky Ohře mezi mlýnem a loutkovým divadlem (1	Seč	2 x ročně	do 31. května do 31. července	2x	8866	1,55 Kč	27 484,60 Kč
	odstranění listí vyfoukáním	1x ročně	do 20. prosince	1x	8866	3,10 Kč	27 484,60 Kč
Hrabání listí	jarní vyhrabání listí	---	---	---	18632,7	0,25 Kč	
	podzimní vyhrabání listí	2x ročně	do 15. listopadu do 20. prosince	---			9 278,37 Kč
		---	---	---			

101 038,74 Kč

Poznámka: 1) u keřů bude vyhrabání provedeno i ve vnitřním prostoru keřových skupin, pouze v případě trnitých keřů bude provedeno v bezprostředním vnějším okolí, které začíná od krčků vnějších keřů. Pokud nebudou při podzimním vyhrabání listí

Poznámky: 2) mobilní mísy se nacházejí pouze v některých lokalitách, dle mapového zákresu. Zálivka bude prováděna v