

## Dodatek ke smlouvě č. 2

ke smlouvě o údržbě veřejné zeleně ev. č. 201300417

uzavřené mezi Městem Louny a společností "ZAHRADNÍČEK, s.r.o.", podepsané  
dne 14.10.2013

**Objednatel:** Město Louny, Mírové náměstí 35, 440 23 Louny

IČ: 00265209

DIČ: CZ00265209

bankovní spojení: ČS, a. s., Louny, č. ú.: [REDACTED]

zastoupený: Radovanem Šabatou, starostou města Louny

(dále jen Objednatel)

a

**Zhotovitel:** "ZAHRADNÍČEK, s.r.o.", V Benátkách 369, 440 01 Louny

IČ: 25006622

DIČ: CZ0025006622

bankovní spojení: ČSOB Louny, č. ú.: [REDACTED]

Registrace: U Krajského soudu v Ústí nad Labem, oddíl C, vložka 10746

zastoupený: Ing. Jiřím Zahradníčkem

(dále jen Poskytovatel)

se v souladu s odst. 11.1. čl. 11. ZMĚNY SMLOUVY, UKONČENÍ A ZÁNİK SMLOUVY  
dohodli na úpravách smlouvy takto:

I.

### Článek 2. PŘEDMĚT DÍLA

#### Odstavec 2.3. Specifikace a rozsah prací

Z důvodu změn ploch zařazených do údržby veřejné zeleně se mění a doplňuje příloha č. 1  
Technologické postupy a závazné termíny vč. harmonogramu a vč. položkového rozpočtu a  
příloha č. 2 Přehled pasportů zeleně lokalita A a Situační mapy ploch smlouvy na údržbu  
veřejné zeleně takto:

Z důvodu změny položky a navýšení výměry ploch v pasportu **ul. Kpt. Nálepky**

došlo ke změně položek:

- ostatní keře a skupiny keřů

navýšení plochy o 517 m<sup>2</sup> a odečtení z travnatých ploch

- trvalkové záhony

navýšení plochy o 212 m<sup>2</sup> a odečtení z travnatých ploch

- záhony růží půdopokryvných

navýšení plochy o 36 m<sup>2</sup> a odečtení z travnatých ploch

Celková výměra pasportu byla navýšena o 48 m<sup>2</sup> na ploše nově vytvořeného záhonu u  
parkoviště.

Z důvodu nového zařazení položky a navýšení výměry ploch v pasportu **Na Losech**

došlo k navýšení položky:

- travnaté plochy II. intenzita  
navýšení plochy o 1890 m<sup>2</sup>

Z důvodu změny položky a navýšení výměry ploch v pasportu **vjezd do ul. Dobroměřická**  
došlo k navýšení položky:

- travnaté plochy II. intenzita  
navýšení plochy o 6574 m<sup>2</sup>

Z důvodu nového zařazení položky a navýšení výměry ploch v pasportu **alej Červený vrch**  
došlo k navýšení položky:

- travnaté plochy II. intenzita  
navýšení plochy o 7071 m<sup>2</sup>

Z důvodu změny položky a navýšení výměry ploch v pasportu **pěší zóna Široká**  
došlo k navýšení položky:

- travnaté plochy II. intenzita  
navýšení plochy o 1393 m<sup>2</sup>

Z důvodu změny položky a navýšení výměry ploch v pasportu **ul. Tomanova**  
došlo k navýšení položky:

- travnaté plochy I. intenzita  
navýšení plochy o 735 m<sup>2</sup>  
- travnaté plochy II. intenzita  
navýšení plochy o 2720 m<sup>2</sup>

Celkem došlo k navýšení celkové výměry plochy lokality A o 20.431 m<sup>2</sup>

## II.

### Článek 4. CENA PLNĚNÍ

#### Odstavec 4.1.

##### Původní znění

Cena bez DPH: 1.469.895 Kč (za plnění v roce 2015)

Cena bez DPH: 1.606.413 Kč (za plnění v roce 2016)

##### Nové znění

Cena bez DPH: 1.533.505 Kč (za plnění v roce 2015)

Cena bez DPH: 1.684.070 Kč (za plnění v roce 2016)

## III.

V ostatních částech se smlouva o údržbě veřejné zeleně č. MULNCJ/41752/2013, ev. č. 201300417 nemění.

Tento dodatek se vyhotovuje ve 4 výtiscích, z nichž každý má platnost originálu. Každá ze smluvních stran obdrží po dvou výtiscích.

IV.

Tento dodatek nabývá účinnosti od 01.01.2015.

V Lounech dne



Ing. Jiří Zahradníček  
"ZAHRADNÍČEK, s.r.o."  
jednatel společnosti

V Lounech dne 04.12.2014



Město Louny  
Radovan Šabata  
starosta města Loun

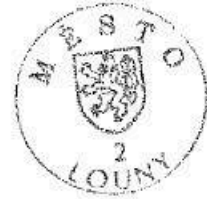

**Přehled pasportů zeleně lokalita A:**

	I. Intenzita	II. Intenzita
ul. Mělecká a okolí Finkových domků	14 382,8	
ul. Postoloprtská + Lidl	8 824,6	
ul. Kosmonautů	11 182,5	
ul. SNP a 17. listopadu	11 453,8	
Suzdalské náměstí	5 687,6	
náměstí Benedikta Rejta	10 956,9	
ul. Kpt. Nálepky	15 055,6	
pěší zóna Široká	5 317,4	1 393,00
ul. Parašutistů	1 207,9	
okolí ZŠ Prokopa Holého	16 236,3	
ul. Zeměšská	2 028,8	
sídlíště Březinova	10 827,9	
ul. Tomanova	2 146,2	2 720,00
ul. Holubova a prof. Krátkého	321,0	
okolí ZŠ Přemyslovců	11 668,9	
ul. Přemyslovců	15 355,3	
ul. Přemyslovců a Švermova	14 884,7	
ul. Lucemburků	2 752,0	
ul. Havlíčkova	999,0	
ul. Želivského	1 393,2	
ul. Vavřince z Březové	2 365,2	
Lounská tůňka	1 209,4	
Masarykovy sady	46 258,9	18 407,00
výstaviště - břeh řeky	2 402,8	
stará vodárna, ul. Pobřežní, ul. P. Obrovce	7 676,0	
alej Vzdechů	7 398,3	
vjezd do ul. Dobroměřická	1 169,2	6 574,00
ul. P. Obrovce, ul. P. Holého	9 201,8	
ul. K Velodromu	5 490,8	
okolí Penny Marketu	1 056,6	
náměstí Zschopau	4 124,9	
alej Červený vrch		7 071,00
Na Losech		1 890,00
<b>výměra m<sup>2</sup> celkem:</b>	<b>251 036,30</b>	<b>38 055,00</b>
		<b>289 091,30</b>

Předpokládaný počet stromů, které budou během roku upravovány, je dán počtem 100 ks.

## PASPORT ZELENĚ

Zhotovitel:  <b>"ZAHRADNÍČEK, s.r.o."</b>	Číslo smlouvy  <b>MULNCJ/41752/2013</b>
Název plochy (ulice)  <b>ul. Kpt.Nálepky</b>	Parcely č. v k.ú. Louny 3070/1, 3175/190-191, 3175/105-107, 3175/184, 3175/100-104, 3175/53-59, 3175/46- 49, 3175/167, 3024/93, 3175/192, 3024/95-98, 3175/113-115, 3175/28-42, 3175/51, 3175/91, 3175/111, 3175/84, 3175/162-164, 3175/169- 170, 3175/128-154, 3175/174, 3175/1-25

Intenzitní třída údržby	I.	II.			Celkem (m <sup>2</sup> )
<b>výměra plochy (m<sup>2</sup>)</b>	<b>15.055,6</b>	<b>0</b>			<b>15.055,6</b>

travnaté plochy		14242,6m <sup>2</sup>
živé ploty		168m <sup>2</sup>
ostatní keře a skupiny keřů		1550m <sup>2</sup>
dětské hřiště č. 31,32, 44		1117m <sup>2</sup>
stromy		
keře v samostatných mísách		51m <sup>2</sup>
trvalkové záhony		212m <sup>2</sup>
záhony růží půdopokryvných		36m <sup>2</sup>

### Provedené změny:

Datum provedení změny	původní plocha (m <sup>2</sup> )	připočet/odpočet (m <sup>2</sup> )	nová plocha celkem
1.1.2015	15 007,60	48	15 055,60

### Pozn.:

V pasportu došlo k zařazení nových sadovnických prvků (trvalkové záhony, záhony růží půdopokryvných) a tyto prvky byly odečteny z výměry travnaté plochy včetně ostatních keřů a skupiny keřů. Celková plocha byla navýšena o 48m<sup>2</sup>, což je nově založený záhon u parkoviště.

Pasport vyhotovil(a):  Ing. Kateřina Lavičková	Podpis:  	Razítko organizace: <b>Město LOUNY</b> -53-	Datum:  1.12.2014
--	-----------------	---	-------------------------

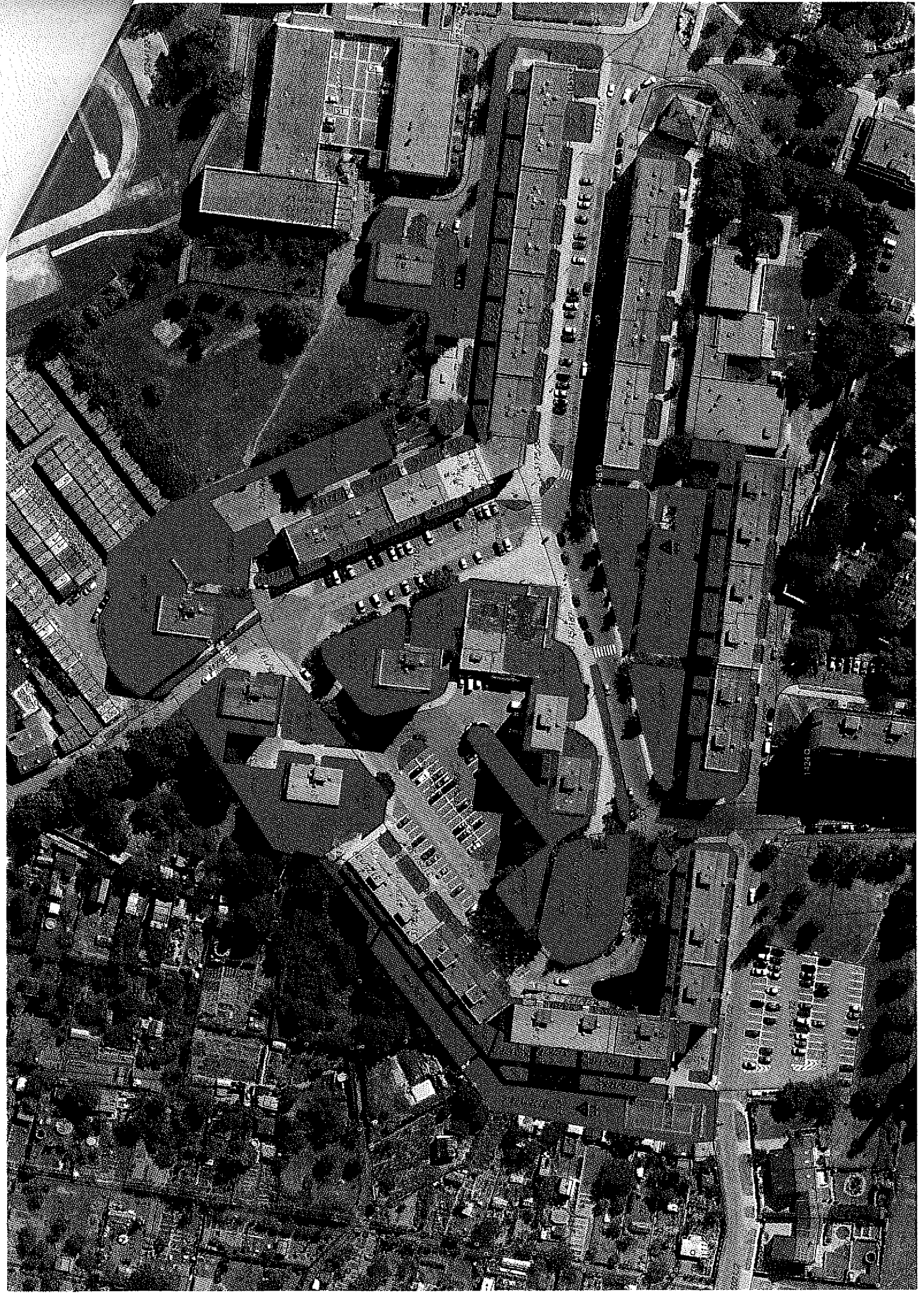

## PASPORT ZELENĚ

Zhotovitel:  <b>"ZAHRADNÍČEK, s.r.o."</b>	Číslo smlouvy  <b>MULNCJ/41752/2013</b>
Název plochy (ulice)  <b>Na Losech</b>	Parcely č. v k.ú. Louny  5046, 5044, 4359/1, 5043, 5045/1, 5046, 4373/11

Intenzitní třída údržby	I.	II.			Celkem (m <sup>2</sup> )
výměra plochy (m <sup>2</sup> )	0	1.890			1.890

travnaté plochy	1890m <sup>2</sup>
-----------------	--------------------

### Provedené změny:

Datum provedení změny	původní plocha (m <sup>2</sup> )	přípočet/odpočet (m <sup>2</sup> )	nová plocha celkem
1.1.2015	0	1 890,00	1 890

Pasport vyhotovil(a):  Ing. Kateřina Lavičková	Podpis: 	Razítko organizace: Město <b>LOUNY</b> -53-	Datum:  1.12.2014
--	--	--	-------------------------

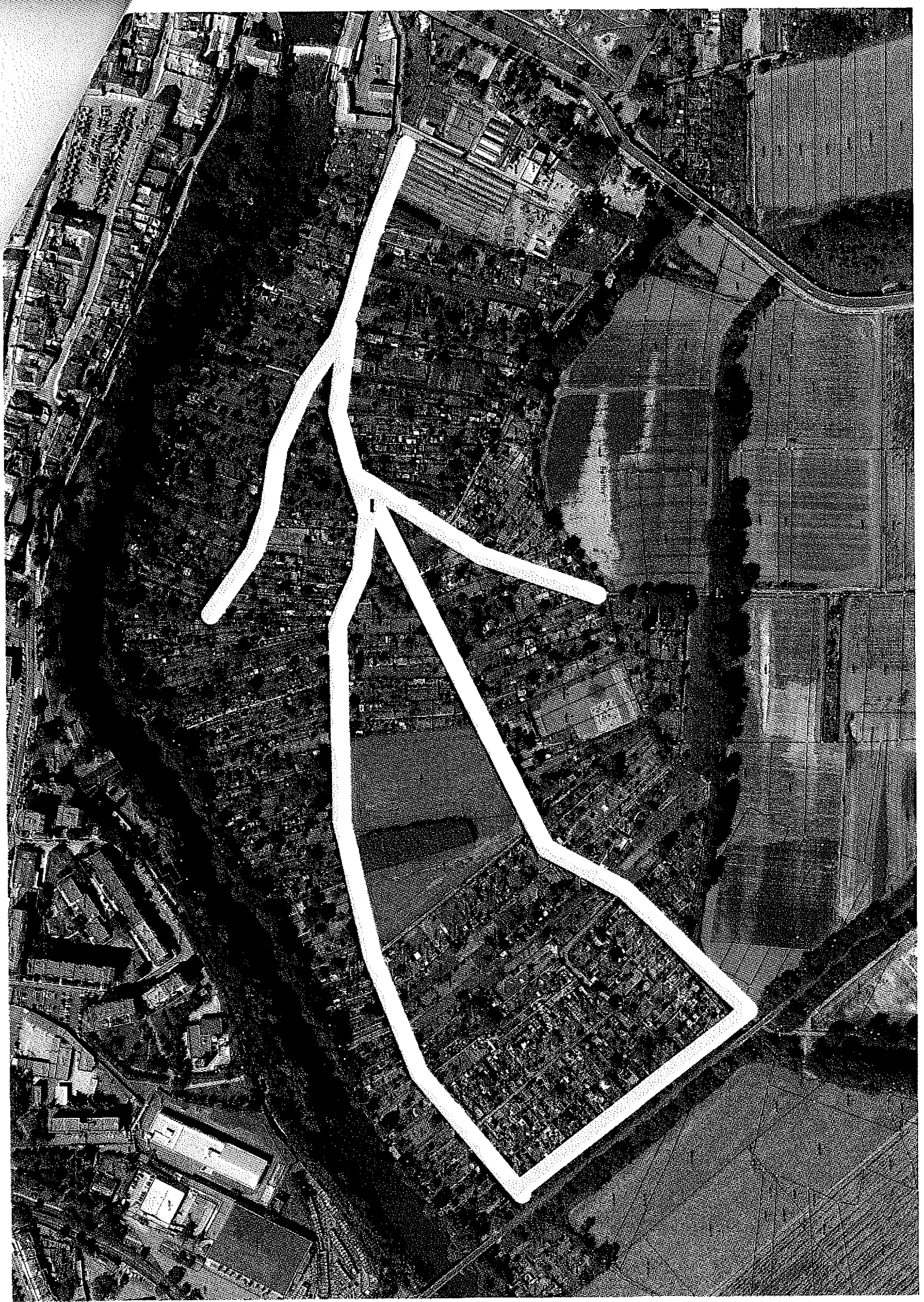



## PASPORT ZELENĚ

Zhotovitel: <b>"ZAHRADNÍČEK, s.r.o."</b>	Číslo smlouvy <b>MULNCJ/41752/2013</b>
Název plochy (ulice) <b>vjezd do ul. Dobroměřická</b>	Parcely č. v k.ú. Louny 4245, 5037, 77/118, 635

Intenzitní třída údržby	I.	II.	III.	IV.	Celkem (m <sup>2</sup> )
výměra plochy (m <sup>2</sup> )	1.169,2	6.574			7.743,2

travnaté plochy	1169,2m <sup>2</sup>
ostatní keře a skupiny keřů	6574m <sup>2</sup>
stromy	10m <sup>2</sup>

### Provedené změny:

Datum provedení změny	původní plocha (m <sup>2</sup> )	přípočet/odpočet (m <sup>2</sup> )	nová plocha celkem
1.1.2015	1 169,2	6574	7 743,2

### Pozn.:

v ul. Dobroměřická bude seč travnaté plochy prováděna 2 metry od komunikace po obou stranách, na Mořické stráni bude seč prováděna 0,5 metru od cesty po obou stranách, v Dobroměřicích bude seč od komunikace k první cestě v lese

Pasport vyhotovil(a): Ing. Kateřina Lavičková	Podpis: 	Razítko organizace: Město LOUNY -53-	Datum: 1.12.2014
--	--	---	---------------------

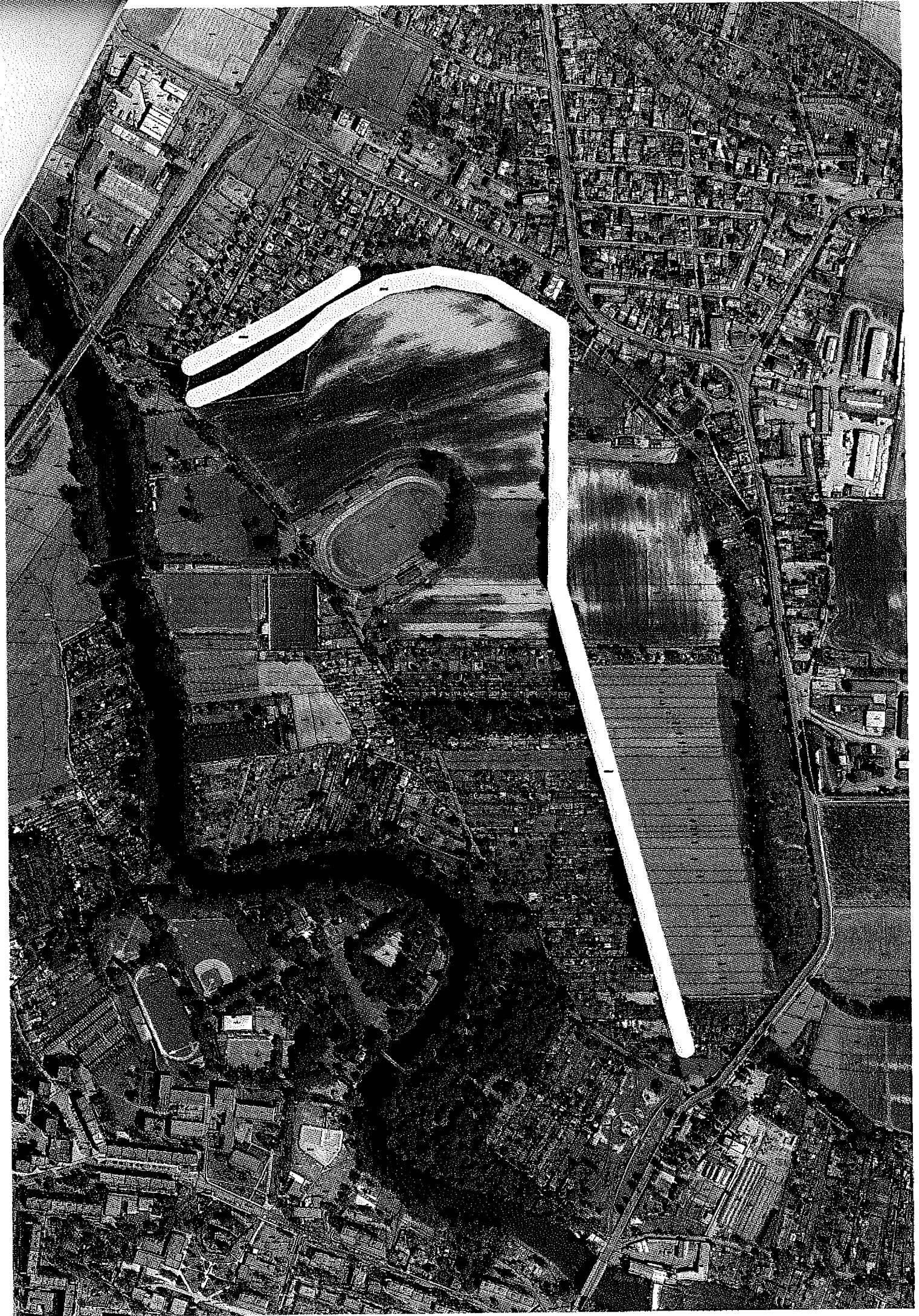

## PASPORT ZELENĚ

Zhotovitel: <b>"ZAHRADNÍČEK, s.r.o."</b>	Číslo smlouvy <b>MULNCJ/41752/2013</b>
Název plochy (ulice) <b>alej Červený vrch</b>	Parcely č. v k.ú. Louny  328/6, 328/5

Intenzitní třída údržby	I.	II.			Celkem (m <sup>2</sup> )
výměra plochy (m <sup>2</sup> )	0	7.071			7.071

travnaté plochy	7071m <sup>2</sup>
-----------------	--------------------

### Provedené změny:

Datum provedení změny	původní plocha (m <sup>2</sup> )	přípočet/odpočet (m <sup>2</sup> )	nová plocha celkem
1.1.2015	0	7071	7 071

Pasport vyhotovil(a):  Ing. Kateřina Lavičková	Podpis: 	Razítko organizace: Město LOUNY -53-	Datum:  1.12.2014
--	--	---	-------------------------

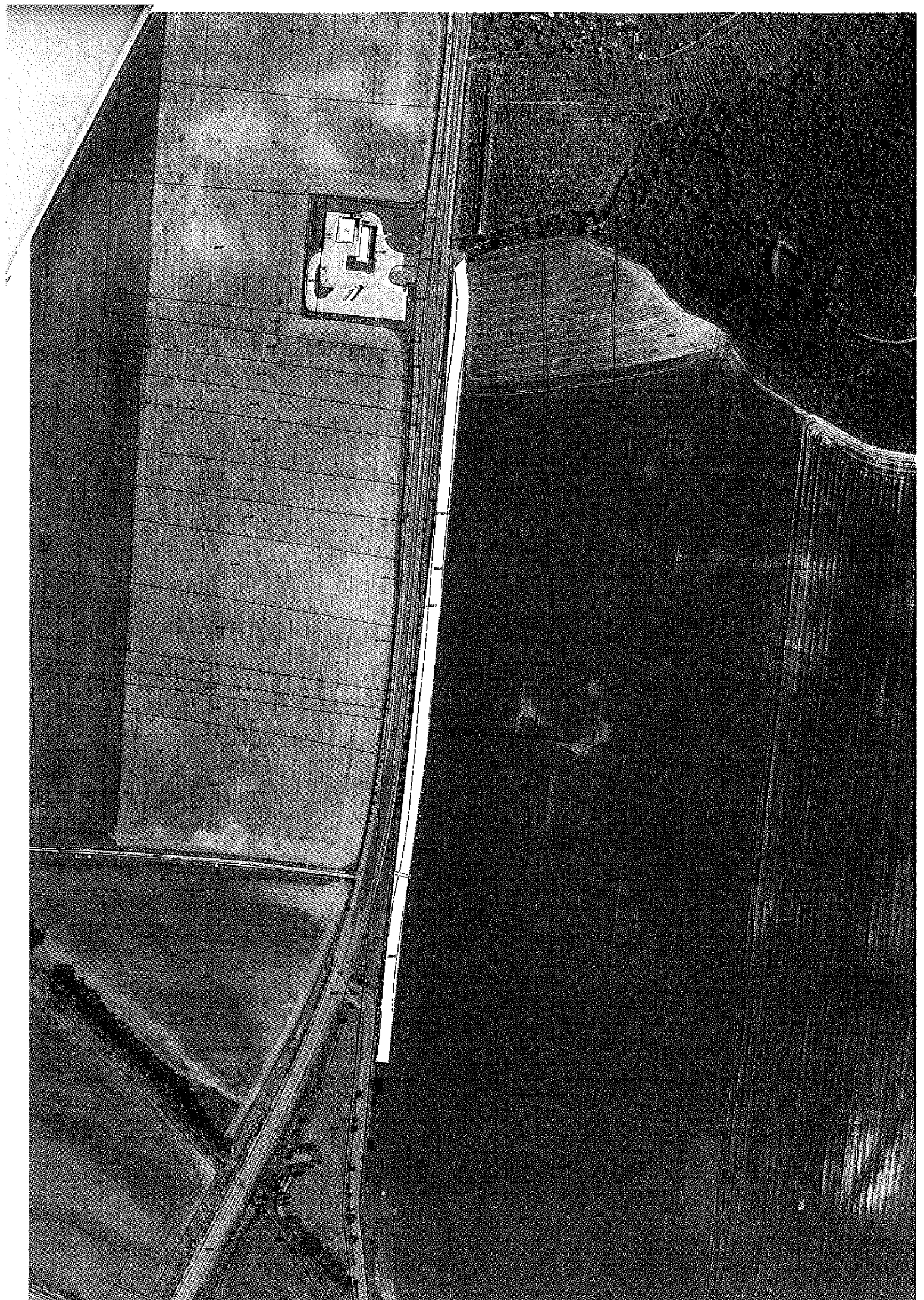

## PASPORT ZELENĚ

Zhotovitel: <p style="text-align: center;"><b>"ZAHRADNÍČEK, s.r.o."</b></p>	Číslo smlouvy <p style="text-align: center;"><b>MULNCJ/41752/2013</b></p>
Název plochy (ulice) <div style="background-color: #cccccc; padding: 10px; text-align: center; font-weight: bold; font-size: 1.2em;">peší zóna Široká</div>	Parcely č. v k.ú. Louny 4881/176, 4881/173, 4881/168-170, 4881/129-139, 4881/145, 4881/118-119, 4881/115, 4881/97-98, 4881/101-103, 4881/107-110,

Intenzitní třída údržby	I.	II.			Celkem (m <sup>2</sup> )
výměra plochy (m <sup>2</sup> )	5.317,4	1.393			6.710

travnaté plochy		5317,4m <sup>2</sup>
		1393m <sup>2</sup>
ostatní keře a skupiny keřů		275m <sup>2</sup>
plocha pro venčení psů	X	160m <sup>2</sup>
stromy		
dětské hřiště č. 38, 43	▲	441m <sup>2</sup>

### Provedené změny:

Datum provedení změny	původní plocha (m <sup>2</sup> )	přípočet/odpočet (m <sup>2</sup> )	nová plocha celkem
1.1.2015	5 317	1393	6 710

Pozn.:

keře v samostatných mísách přibýly na ploše po zrušeném pískovišti uprostřed sídliště o 25m<sup>2</sup> a z toho důvodu byla i ponížena plocha na položce dětské hřiště č. 13

Pasport vyhotovil(a): <p style="text-align: center;">Ing. Kateřina Lavičková</p>	Podpis: <div style="background-color: black; width: 100px; height: 40px; margin: 5px auto;"></div>	Razítko organizace: <div style="text-align: center;">                     Město  <b>LOUNY</b>                      -50-                 </div>	Datum: <p style="text-align: center;">1.12.2014</p>
---	---	---	--

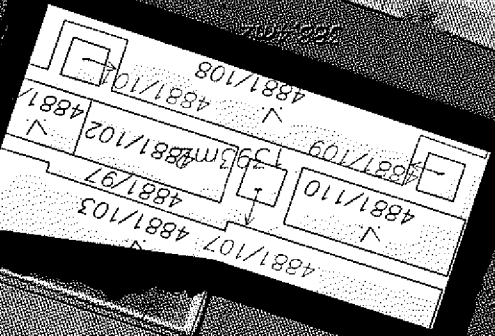
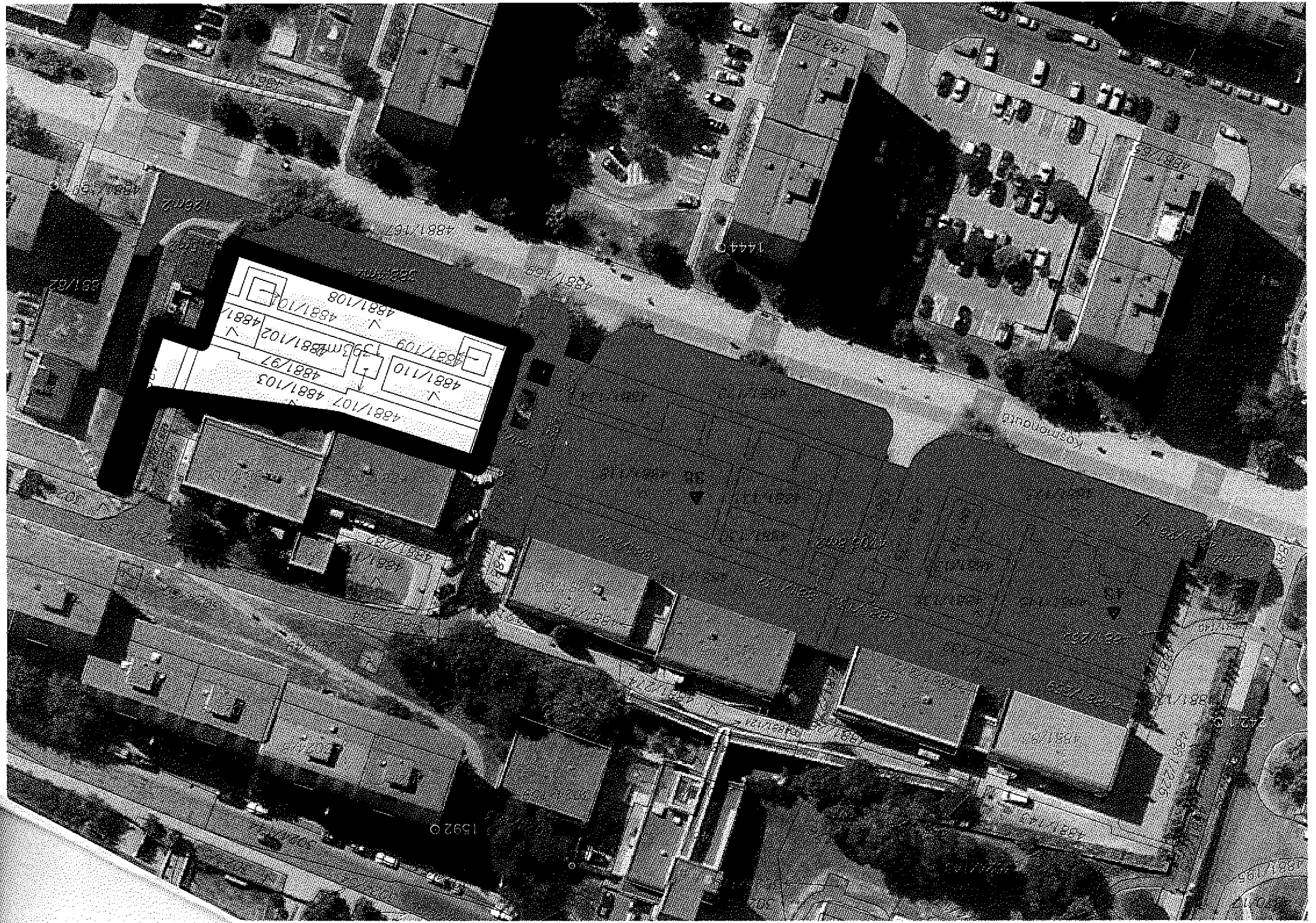

## PASPORT ZELENĚ

Zhotovitel:  <b>"ZAHRADNÍČEK, s.r.o."</b>	Číslo smlouvy  <b>MULNCJ/41752/2013</b>
Název plochy (ulice)  <b>ul. Tomanova</b>	Parcely č. v k.ú. Louny  2842/509, 2842/75, 4890/2, 4890/3

Intenzitní třída údržby	I.	II.			Celkem (m <sup>2</sup> )
výměra plochy (m <sup>2</sup> )	2.146,2	2.720			4866,2

travnaté plochy			2146,2m <sup>2</sup>
			2720m <sup>2</sup>
živé ploty			15m <sup>2</sup>
ostatní keře a skupiny keřů			133m <sup>2</sup>
stromy			

### Provedené změny:

Datum provedení změny	původní plocha (m <sup>2</sup> )	přípočet/odpočet (m <sup>2</sup> )	nová plocha celkem
1.1.2015	1411,2	735,0	2146,2
1.1.2015	0,0	2720,0	2720,0
			4866,2

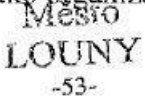
Pasport vyhotovil(a):  Ing. Kateřina Lavičková	Podpis: 	Razítko organizace: 	Datum:  1.12.2014
--	--	---	-------------------------



DUBROVNIK 3630/37

3630/42

3630/41

750m2

3630/41  
1845m2

3630/42

30/48

3630/24

3630/298

3630/299

3630/297

3630/102

3630/127

3630/130  
3630/129

3630/125

3630/130

3630/120

3630/121

3630/40



TECHNOLOGICKÉ POSTUPY 2015

ZÁVAZNÉ TERMINY PŘI ÚDRŽBĚ ZELENĚ VČETNĚ HARMONOGRAMU

Sadovnícký prvek	Druh práce	I. intenzivní třída					
		četnost prací	termín	roční počet prací	výměra v m <sup>2</sup>	cena za 1 m <sup>2</sup>	roční cena prací v Kč bez DPH
Travnaté plochy	seč (duben - květen)	2 x měsíčně	od 5. do 15.	9x	251036,3	0,13 Kč	293 725,33 Kč
	od 20. do 30.						
	seč (červen - říjen)	1 x měsíčně	od 5. do 15.	1x	251036,3	0,12 Kč	
	seč na výzvu (zahmuto v ceně údržby)	1 x ročně	do 5 pracovních dnů od výzvy	10x	251036,3	0,09 Kč	
	hrabání a odvoz trávy	ihned po seči					215 398,56 Kč
Trvalkové záhony	okopávka a pletí (duben - září)	1x měsíčně	do 30.	6x	969	0,59 Kč	3 445,00 Kč
	jarní stříh	1x ročně	do 30. dubna	1x	969	0,39 Kč	378,95 Kč
Záhony ruží ostatních	jarní odhrnutí země	1 x ročně	do 15. dubna	1x	67	0,85 Kč	56,95 Kč
	jarní řez	1 x ročně	do 30. dubna	1x	67	0,85 Kč	56,95 Kč
	okopávka a pletí (duben - říjen)	1 x měsíčně	do 30.	6x	67	0,85 Kč	341,70 Kč
	odstranění květů	2 x ročně	po 1. odkvětu	2x	67	0,55 Kč	73,70 Kč
	po 2. odkvětu						
zimní nahrnutí země	1 x ročně	do 20. listopadu	1x	67	3,35 Kč	224,45 Kč	
Záhony ruží podopokryvných	okopávka a pletí (duben - říjen)	1x za 2 měsíce	do 30. dubna, 30. června, 31. srpna, 31. října	4x	86	1,40 Kč	481,60 Kč
Keře v samostatných mísách	okopávka a pletí misek	1x měsíčně	do 30.	4x	51	1,68 Kč	341,70 Kč
	odpíchnutí okrajů misek	2 x ročně	do 15. června	2x	51	0,55 Kč	56,10 Kč
do 15. října							

	řez výchovný	1 x ročně	do 31. března	1x	51	2,25 Kč	114,75 Kč
Keře v parcích (Masarykovy sady, Holárkovy sady, Riegrovy sady, Park V Domicích, Park Na Hrnčířské)	okopávka a pleť	3x ročně	do 30. dubna	3x	2500	0,75 Kč	5 625,00 Kč
			do 30. června				
Ostatní keře a skupiny keřů	okopávka a pleť	1x měsíčně	do 30.	4x	17806	0,54 Kč	38 205,00 Kč
	odstranění části větví zasahujících do dopravního značení	2 x ročně	do 30. června	2x	17806	0,17 Kč	5 943,00 Kč
			do 31. října				
	odstranění části větví zasahujících do lamp VO	2 x ročně	do 30. června	2x	17806	0,17 Kč	5 943,00 Kč
do 31. října							
odstranění části větví zasahujících do komunikací	2 x ročně	do 30. června	2x	17806	0,31 Kč	11 037,00 Kč	
	okopávka a pleť	1x měsíčně	do 30.	7x	100	2,79 Kč	1 950,00 Kč
	odstranění výmladků	2 x ročně	do 30. června	2x	100	5,60 Kč	1 120,00 Kč
			do 30. září				
	odstranění kmenů, obrostu	2x ročně	do 30. června	2x	100	5,60 Kč	1 120,00 Kč

Stromy	odstranění části větví zasahujících do dopravního značení	2 x ročně	do 30. září	2x	100	5,60 Kč	1 120,00 Kč
	odstranění části větví zasahujících do lamp VO	2 x ročně	do 30. června	2x	100	11,25 Kč	2 250,00 Kč
			do 30. září				
	odstranění části větví zasahujících do oken, fasád a balkónů	2 x ročně	do 30. června	2x	100	5,60 Kč	1 120,00 Kč
			do 30. září				
	odstranění části větví zasahujících do profilu podchodní výšky	2 x ročně	do 30. června	2x	100	8,35 Kč	1 670,00 Kč
do 30. září							
Živé ploty	okopávka a pletí	2x ročně	do 30. června do 30. září	2x	3380	2,23 Kč	15 041,00 Kč
	řez dřevin vč. úklidu dřevní hmoty (úklid)	2 x ročně	do 15. dubna	2x	3380	7,85 Kč	53 066,00 Kč
			do 31. srpna				
	odstranění nálet. dřevin	2 x ročně	do 31. května	2x	3380	2,23 Kč	15 041,00 Kč
			do 31. srpna				
odstranění	2 x ročně	do 31. května	2x	6506	0,17 Kč	2 189,60 Kč	

Cesty	trávy u	2 x týdně	do 31. srpna	2x	6500	0,11 Kč	2 109,00 Kč
	úklid listů (září, říjen, listopad)	1 x týdně	vždy při sběru odpadků	13x	6506	0,11 Kč	9 071,00 Kč
Úklid psích exkrementů	na ploše pro venčení psů (prosinec - březen)	2 x měsíčně	dle harmonogramu	8x	10585	0,07 Kč	5 821,75 Kč
	na ploše veřejné zeleně (prosinec - březen)	1x měsíčně	dle harmonogramu	4x	251036,3	0,07 Kč	72 060,01 Kč
Úklid odpadků	úklid - ostatní části města	1 x za 7 dní	dle harmonogramu	52x	251036,3	0,02 Kč	288 691,75 Kč
	úklid - všechny části města	1 x měsíčně	na výzvu do 2 pracovních dnů od výzvy	12x	251036,3	0,03 Kč	87 862,71 Kč
Mobilní mísy se zelení	zálivka (včetně vody)	3x týdně	od května do srpna	54x	8	7,22 Kč	3 120,00 Kč
	odplevelení ošetření vc.	1x měsíčně	vždy při sběru	7x	8	5,57 Kč	312,00 Kč
	úklidu a likvidace dřevní hmoty ihned po	1x měsíčně	vždy při sběru odpadků	7x	8	5,57 Kč	312,00 Kč
	výchovný řez	1 x ročně	do 31. března	1x	8	5,60 Kč	44,80 Kč
Lužní les	Seč	2x ročně	do 15. června	2x	17840	0,55 Kč	19 624,00 Kč
			do 30. září				
Břeh řeky Ohře mezi	Seč			---	0		0,00 Kč

mlynem a loutkovým divadlem (1)	odstranění listí vyfoukáním	---	---	---	0		0,00 Kč
Hrabání listí	podzimní vyhrabání listí	1x ročně	do 31. března	5x	251036,3	0,15 Kč	188 277,23 Kč
		2x ročně	do 15. listopadu do 20. prosince				
		2x ročně	2 dny před a v den blokového čištění				
							<b>1 410 098,12 Kč</b>

Poznámka: 1) u keřů bude vyhrabání provedeno i ve vnitřním prostoru keřových skupin, pouze v případě trnitých keřů bude provedeno v bezprostředním vnějším okolí, které začíná od krčků vnějších keřů. Pokud nebudou při podzimním vyhrabání listí stanoveny termíny blokového čištění, určí je OSM min. 5 dnů předem

Poznámky: 2) mobilní mísy se nacházejí pouze v některých lokalitách, dle mapového zákresu. Zálivka bude prováděna v

Sadovnícký prvek	Druh práce	II. intenzivní třída					
		četnost prací	termín	roční rozsah	výměra	cena za 1 m <sup>2</sup> bez DPH	roční cena prací v Kč bez DPH
Travnaté	seč (duben - květen)	3x ročně	do 31. května	3x	38055	0,45 Kč	51 374,25 Kč
	seč (červen - říjen)		do 31. července				
			do 30. září				

plochy	seč na výzvu (zahrnuto v ceně údržby)	---	---	---			
	hrabání a odvoz trávy	ihned po seči		3x	38055	0,17 Kč	9 203,50 Kč
Trvalkové záhony	okopávka a pletí (duben - září)	---	---	---			
	jarní stříh	---	---	---			
Záhony růží ostatních	jarní odhrnutí země	---	---	---			
	jarní řez	---	---	---			
	okopávka a pletí (duben - září)	---	---	---			
	odstranění květů	---	---	---			
	zimní nahrnutí země	---	---	---			
Záhony růží samostatných	okopávka a pletí (duben - září)			---			
Keře v samostatných mísách	okopávka a pletí misek, odstranění částí větví zasahujících do komunikací (duben, květen, červenec, září)	---	---	---			

	odpíchnutí okrajů misek	---	---	---			
	řez výchovný	---	---	---			
Keře v parcích (Masarykovy)	okopávka a pletí	---	---	---			
		---	---	---			
		---	---	---			
Ostatní keře a skupiny keřů	okopávka a pletí, odstranění náletových dřevin (duben, květen, červenec, září)	---	---	---			
	odstranění části větvi	---	---	---			
	odstranění části větvi	---	---	---			
	odstranění části větvi	---	---	---			
Stromy	okopávka a pletí misek (duben - říjen)	---	---	---			
	odstranění výmladků	---	---	---			
	odstranění kmen. obrostu	---	---	---			
	odstranění části větvi	---	---	---			
	odstranění	---	---	---			

	části větví	---	---	---			
	odstranění						
	části větví	---	---	---			
	odstranění						
	části větví	---	---	---			
	odstranění						
Živé ploty	okopávka a pletí	---	---	---			
	řez dřevin vč. úklidu dřevní hmoty (úklid	---	---	---			
	odstranění	---	---	---			
	nálet. dřevin	---	---	---			
Cesty	odstranění trávy u	1x ročně	do 31. července	1x			37,50 Kč
	úklid listí (září, říjen, listopad)	---	---	---			
Úklid psích exkrementů	na ploše pro venčení psů (prosinec - březen)	---	---	---			
	na ploše veřejné zeleně (prosinec - březen)	---	---	---			
Úklid odpadků	úklid - ostatní části města	2x měsíčně	Dle harmonogramu	---	38055	0,03 Kč	30 444,00 Kč
	úklid - všechny části města	---	---	---			
	zářivka (včetně vodky)	---	---	---			



Mobilní mísy se zelení	odplevelení (duben - říjen)	---	---	---			
	ošetření vč. úklidu a likvidace dřevní hmoty (ihned po výchovný řez	---	---	---			
		---	---	---			
Lužní les	Seč	---	---	---			
Břeh řeky Ohře mezi mlýnem a loutkovým	Seč	2 x ročně	do 31. května	2x			
			do 31. července				
	odstranění listů	1x ročně	do 20. prosince	1x			
Hrabání listí	jarní vyhrabání listí	---	---	---	38055	0,425	
	podzimní vyhrabání listí	2x ročně	do 15. listopadu	---			32 346,75 Kč
		---	do 20. prosince	---			

123 406,00 Kč

Poznámka: 1) u keřů bude vyhrabání provedeno i ve vnitřním prostoru keřových skupin, pouze v případě trnitých keřů bude provedeno v bezprostředním vnějším okolí, které začíná od krčků vnějších keřů. Pokud nebudou při podzimním vyhrabání listí stanoveny termíny blokového čištění, určí je OSM min. 5 dnů předem

Poznámky: 2) mobilní mísy se nacházejí pouze v některých lokalitách, dle mapového zákresu. Zálivka bude prováděna v

TECHNOLOGICKÉ POSTUPY 2016

ZÁVAZNÉ TERMÍNY PŘI ÚDRŽBĚ ZELENĚ VČETNĚ HARMONOGRAMU

Sadovnický prvek	Druh práce	I. intenzivní třída					
		četnost prací	termin	roční rozsah	výměra v m <sup>2</sup>	cena za 1 m <sup>2</sup> /roční rozsah bez DPH	roční cena prací v Kč bez DPH
Travnaté plochy	seč (duben - květen)	2 x měsíčně	od 5. do 15.	9x	251036,3	0,14 Kč	323 097,85 Kč
	od 20. do 30.						
	seč (červen - říjen)	1 x měsíčně	od 5. do 15.				
	seč na výzvu (zahrnuto v ceně údržby)	1 x ročně	do 5 pracovních dnů od výzvy	1x	251036,3	0,16 Kč	39 163,38 Kč
	hrabání a odvoz trávy	ihned po seči		10x	251036,3	0,10 Kč	244 771,10 Kč
Trvalkové záhony	okopávka a pletí (duben - září)	1x měsíčně	do 30.	6x	969	0,65 Kč	3 789,50 Kč
	jarní střih	1x ročně	do 30. dubna	1x	969	0,43 Kč	413,40 Kč
Záhony ruží ostatních	jarní odhrnutí země	1 x ročně	do 15. dubna	1x	67	0,90 Kč	60,30 Kč
	jarní řez	1 x ročně	do 30. dubna	1x	67	0,90 Kč	60,30 Kč
	okopávka a pletí (duben - září)	1 x měsíčně	do 30.	6x	67	0,92 Kč	369,84 Kč
	odstranění květů	2 x ročně	po 1. odkvětu	2x	67	0,63 Kč	84,42 Kč
	po 2. odkvětu						

	zimní nahrnutí země	1 x ročně	do 20. listopadu	1x	67	3,70 Kč	247,90 Kč
Zahradní údržba	okopávka a pletí (dubna, září)	1x za 2 měsíce	do 30. dubna, 30. června, 31. října	4x	86	1,40 Kč	481,60 Kč
Keře v samostatných misách	okopávka a pletí misek, odstranění částí větví zasahujících do komunikací (duben, květen, červenec, září)	1x měsíčně	do 30.	4x	51	1,85 Kč	377,40 Kč
	odpíchnutí okrajů misek	2 x ročně	do 15. června do 15. října	2x	51	0,63 Kč	63,75 Kč
	řez výchovný	1 x ročně	do 31. března	1x	51	2,45 Kč	124,95 Kč
Keře v parcích (Masarykovy)	okopávka a pletí	3x ročně	do 30. dubna	3x	2500	0,82 Kč	6 125,00 Kč
			do 30. června				
			do 30. září				
Ostatní keře a skupiny keřů	okopávka a pletí, odstranění náletových dřevin (duben, květen, červenec, září)	1x měsíčně	do 30.	4x	17806	0,58 Kč	41 601,00 Kč
	odstranění	2 x ročně	do 30. června	2x	17806	0,17 Kč	5 943,00 Kč

	části větví	2 x ročně	do 31. října	2x	17806	0,17 Kč	5 943,00 Kč
	odstranění části větví	2 x ročně	do 30. června do 31. října	2x	17806	0,17 Kč	5 943,00 Kč
	odstranění části větví	2 x ročně	do 30. června do 31. října	2x	17806	0,36 Kč	12 735,00 Kč
Stromy	okopávka a pletí misek (duben - říjen)	1x měsíčně	do 30.	7x	100	3,07 Kč	2 150,00 Kč
	odstranění výmladků	2 x ročně	do 30. června do 30. září	2x	100	6,15 Kč	1 230,00 Kč
	odstranění kmen. obrostu	2x ročně	do 30. června do 30. září	2x	100	6,15 Kč	1 230,00 Kč
	odstranění části větví	2 x ročně	do 30. června do 30. září	2x	100	6,15 Kč	1 230,00 Kč
	odstranění části větví	2 x ročně	do 30. června do 30. září	2x	100	12,25 Kč	2 450,00 Kč
	odstranění části větví	2 x ročně	do 30. června do 30. září	2x	100	6,15 Kč	1 230,00 Kč
	odstranění části větví	2 x ročně	do 30. června do 30. září	2x	100	9,20 Kč	1 840,00 Kč
Živé ploty	okopávka a pletí	2x ročně	do 30. června do 30. září	2x	3380	2,45 Kč	16 562,00 Kč
	řez dřevin vč. úklidu dřevní hmoty (úklid ihned po řezu)	2 x ročně	do 15. dubna do 31. srpna	2x	3380	9,20 Kč	62 192,00 Kč
		1 x na výzvu	do 5 pracovních dnů od výzvy	1x	3380	9,20 Kč	31 096,00 Kč
	odstranění nálet. dřevin	2 x ročně	do 31. května do 31. srpna	2x	3380	2,45 Kč	16 562,00 Kč
	odstranění trávy u	2 x ročně	do 31. května do 31. srpna	2x	6506	0,17 Kč	2 189,60 Kč

Cesty	úklid listí (září, říjen, listopad)	1 x týdně	vždy při sběru odpadků	13x	6506	0,12 Kč	10 009,60 Kč
Úklid psích exkrementů	na ploše pro venčení psů (prosinec - březen)	2 x měsíčně	dle harmonogramu	8x	10585	0,08 Kč	6 351,00 Kč
	na ploše veřejné zeleně (prosinec - březen)	1x měsíčně	dle harmonogramu	4x	251036,3	0,07 Kč	70 389,09 Kč
Úklid odpadků	úklid - ostatní části města	1 x za 7 dní	dle harmonogramu	52x	251036,3	0,02 Kč	306 519,13 Kč
	úklid - všechny části města	1 x měsíčně	na výzvu do 2 pracovních dnů od výzvy	12x	251036,3	0,03 Kč	85 825,36 Kč
Mobilní mísy se zelení	zálivka	3x týdně	od května do	54x	8	7,94 Kč	3 432,00 Kč
	odplevelení	1x měsíčně	vždy při sběru	7x	8	6,14 Kč	344,00 Kč
	ošetření vč. úklidu a likvidace dřevní hmoty (ihned po řezu) např.	1x měsíčně	vždy při sběru odpadků	7x	8	6,14 Kč	344,00 Kč
	výchovný řez	1 x ročně	do 31. března	1x	8	6,10 Kč	48,80 Kč
Lužní les	Seč	2x ročně	do 15. června do 30. září	2x	17840	0,63 Kč	22 300,00 Kč
Břehy řeky Ohře mezi mlýnem a ...	Seč	---	---	---	0		0,00 Kč
	odstranění listů ...	---	---	---	0		0,00 Kč
	jarní vyhrabání listí	1x ročně	do 31. března				

Hrabání listí	podzimní vyhrabání listí	2x ročně	do 15. listopadu do 20. prosince	5x	251036,3	0,17 Kč	208 433,01 Kč
		2x ročně	2 dny před a v den blokového čištění				

**1 539 410,28 Kč**

Poznámka: 1) u keřů bude vyhrabání provedeno i ve vnitřním prostoru keřových skupin, pouze v případě trnitých keřů bude provedeno v bezprostředním vnějším okolí, které začíná od krčků vnějších keřů. Pokud nebudou při podzimním vyhrabání listí

Poznámky: 2) mobilní mísy se nacházejí pouze v některých lokalitách, dle mapového zákresu. Zálivka bude prováděna v

Sadovnický prvek	Druh práce	II. intenzivní třída					
		četnost prací	termín	roční rozsah	výměra	cena za 1 m <sup>2</sup> bez DPH	roční cena prací v Kč bez DPH
Travnaté plochy	seč (duben - květen)	3x ročně	do 31. května	3x	38055	0,48 Kč	55 179,71 Kč
	seč (červen - říjen)		do 31. července				
			do 30. září				
	seč na výzvu (zahrnuto v ceně údržby)	---	---	---			
	hrabání a odvoz trávy		ihned po seči	3x	38055	0,18 Kč	20 930,25 Kč
Trvalkové záhony	okopávka a pletí (duben - září)	---	---	---			
	jarní stříh	---	---	---			
	jarní odhrnutí země	---	---	---			

Záhony růží ostatních	jarní řez	---	---	---			
	okopávka a pletí (duben - září)	---	---	---			
	odstranění květů	---	---	---			
		---	---	---			
	zimní nahrnutí země	---	---	---			
Záhony růží	okopávka a pletí (duben - září)			---			
Keře v samostatných mísách	okopávka a pletí misek, odstranění částí větví zasahujících do komunikací (duben, květen, červenec, září)	---	---	---			
	odpíchnutí okrajů misek	---	---	---			
	řez výchovný	---	---	---			
Keře v parcích (Masarykovy)	okopávka a pletí	---	---	---			
		---	---	---			
		---	---	---			

Ostatní keře a skupiny keřů	okopávka a pletí, odstranění náletových dřevin (duben, květen, červenec, září)	---	---	---			
	odstranění části větví	---	---	---			
	odstranění části větví	---	---	---			
	odstranění části větví	---	---	---			
Stromy	okopávka a pletí misek (duben - říjen)	---	---	---			
	odstranění výmladků	---	---	---			
	odstranění kmen. obrostu	---	---	---			
	odstranění části větví	---	---	---			
	odstranění části větví	---	---	---			
	odstranění části větví	---	---	---			
	odstranění části větví	---	---	---			
	okopávka a	---	---	---			



Živé ploty	pletí	---	---	---			
	řez dřevin vč.	---	---	---			
	úklidu dřevní hmoty (úklid	---	---	---			
	odstranění nálet. dřevin	---	---	---			
Cesty	odstranění trávy u	1x ročně	do 31. července	1x			50,00 Kč
	úklid listí (září, říjen, listopad)	---	---	---			
Úklid psích exkrementů	na ploše pro venčení psů (prosinec - březen)	---	---	---			
	na ploše veřejné zeleně (prosinec - březen)	---	---	---			
Úklid odpadků	úklid - ostatní části města	2x měsíčně	Dle harmonogramu	---	38055	0,04 Kč	34 249,50 Kč
	úklid - všechny části města	---	---	---			
Mobilní mísy se zelení	odplevelení (duben - říjen)	---	---	---			
	ošetření vč.	---	---	---			
	úklidu a likvidace	---	---	---			

	dřevní hmoty (ihned po výchovný řez	---	---	---			
Lužní les	Seč	---	---	---			
Břeh řeky Ohře mezi mlynem a loutkovým	Seč	2 x ročně	do 31. května	2x	38055	0,45	34 249,50 Kč
			do 31. července				
	odstranění listů z keřů	1x ročně	do 20. prosince	1x			
Hrabání listí	jarní vyhrabání listí	---	---	---	38055	0,45	34 249,50 Kč
	podzimní vyhrabání listí	2x ročně	do 15. listopadu	---			
			do 20. prosince	---			
		---	---	---			

144 658,96 Kč

Poznámka: 1) u keřů bude vyhrabání provedeno i ve vnitřním prostoru keřových skupin, pouze v případě trnitých keřů bude provedeno v bezprostředním vnějším okolí, které začíná od krčků vnějších keřů. Pokud nebudou při podzimním vyhrabání listí

Poznámky: 2) mobilní mísy se nacházejí pouze v některých lokalitách, dle mapového zákresu. Zálivka bude prováděna v