

**SMLOUVA O DÍLO**

Č: j. KRPK-44881-12/ČJ-2020-1900VZ

Uzavřená v souladu s ustanovením § 2586 a násl. zákona č. 89/2012 Sb., občanský zákoník,  
v platném znění, mezi těmito smluvními stranami:

**Česká republika – Krajské ředitelství policie Karlovarského kraje**

Sídlo: Závodní 386/100, 360 06 Karlovy Vary  
IČ: 72051612  
DIČ: CZ72051612  
Zastoupená:  
Bankovní spojení:  
Kontaktní osoba:

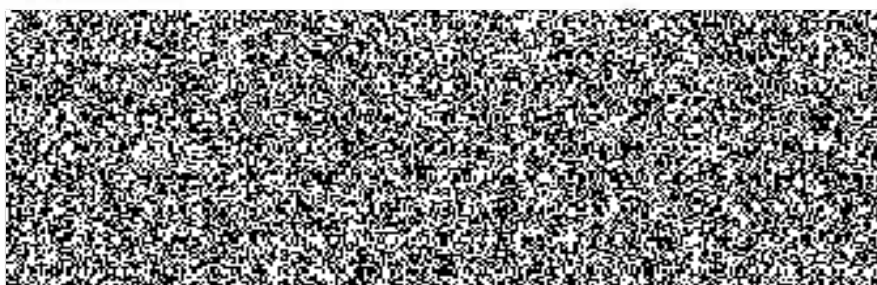

Datová schránka: upshp5u

(dále jen „Objednatel“)

a

**Ing. Václav Matoušek, fyzická osoba podnikající dle živnostenského zákona, nezapsaná v OR**

Sídlo: Na Výšině 123/1, 360 04 Karlovy Vary  
IČ: 63525046  
DIČ:  
Zastoupená:  
Bankovní spojení:  
Kontaktní osoba:  
E-mail:  
Telefon:  
Datová schránka: rg7n8vm



(dále jen „Zhotovitel“)

I.

**Předmět a místo plnění**

Zhotovitel se zavazuje, že v souladu s podmínkami objednatele stanovenými ve „Specifikaci předmětu plnění VZMR“ č. j. KRPK-87633-6/ČJ-2019-1900MN ze dne 16. 6. 2020, jež je nedílnou součástí této smlouvy jako příloha č. 1, „Zadávacích podmínek VZMR“ č. j. KRPK-

87633-3/ČJ-2019-1900MN ze dne 16. 6. 2020, jež jsou nedílnou součástí této smlouvy jako příloha č. 2 a na základě místního šetření, provede:

**„Rekonstrukci vstupní brány a závory v objektu Krajského ředitelství policie Karlovarského kraje, Dolní Rychnov, Dobrovského 1935“**

**II.**

**Doba a podmínky plnění**

1. Zhotovitel se zavazuje zahájit práce na předmětném díle nejpozději do pěti dnů od účinnosti této smlouvy a dokončit a předat dílo objednateli nejpozději do **31. 8. 2020**. Termín dokončení je možné zkrátit, nesmí však dojít k nedodržení technologických postupů a lhůt a ani ke zhoršení kvality nebo rozsahu díla.
2. Smluvní strany berou na vědomí, že podle ustanovení § 6 odst. 1 zákona č. 340/2015 Sb., o zvláštních podmínkách účinnosti některých smluv, uveřejňování těchto smluv a o registraci smluv, nabývá smlouva, na níž se vztahuje povinnost uveřejnění prostřednictvím registru smluv, účinnosti nejdříve dnem uveřejnění v registru smluv.

**III.**

**Cena díla a platební podmínky**

1. Smluvní strany se dohodly na ceně díla ve výši:

Cena díla bez DPH	215 457,00 Kč
DPH 21%	45 245,97 Kč
<b>CELKEM včetně DPH</b>	<b>260 702,97 Kč</b>

Slovy: Dvěšedesátisícsetdvatisíc 97/100

2. Cena díla zahrnuje veškeré náklady zhotovitele spojené s provedením předmětu díla.
3. Cena díla je považována za cenu nejvýše přípustnou.
4. Jakákoliv záloha se nepřipouští.
5. Faktura musí být vystavena a doručena na adresu objednatele, tj. Česká republika – Krajské ředitelství policie Karlovarského kraje, Závodní 386/100, 360 06 Karlovy Vary, IČ 72051612, datová schránka: upshp5u, (v případě elektronických faktur e-mail: [krpk.faktura@pcr.cz](mailto:krpk.faktura@pcr.cz)), a musí obsahovat č. j. smlouvy o dílo uvedené v záhlaví této smlouvy.
6. Splatnost faktury se stanovuje na 30 kalendářních dnů ode dne doručení faktury. Faktura

se považuje za uhrazenou okamžikem připsání příslušné částky ve prospěch účtu zhotovitele.

7. Faktura musí obsahovat náležitosti daňového dokladu stanovené daňovými a účetními předpisy a musí obsahovat číslo smlouvy o dílo. Nebude-li takové náležitosti obsahovat, je objednatel oprávněn ji vrátit zhotoviteli, aniž by se tímto postupem dostal do prodlení s její splatností.
8. Faktura bude hrazena převodním příkazem.

#### IV.

#### Povinnosti zhotovitele

1. Zhotovitel má právo do 5 kalendářních dnů od podpisu smlouvy o dílo upozornit objednatele na práce související s předmětem plnění, které nebyly uvedeny v zadávacích podmínkách objednatele. Po této lhůtě nebude objednatel akceptovat jakékoliv požadavky zhotovitele na prodlužování termínu dokončení a zvyšování ceny díla a zhotovitel provede tyto práce na vlastní náklady.
2. Zhotovitel před započítím díla dodá objednateli harmonogram prací.
3. Zhotovitel odpovídá za průběh prací, včetně pořádku na pracovišti a za dodržování bezpečnosti práce pracovníky provádějícími dílo.
4. Zhotovitel je povinen zabezpečit, aby během realizace díla nedošlo ke škodám na majetku objednatele a v případě, že k takové škodě dojde, plně za ni odpovídá zhotovitel. Případné vzniklé škody je zhotovitel povinen na své náklady bez zbytečného odkladu odstranit nebo uhradit ve skutečné výši do 30 dnů po výzvě objednatele.
5. Zhotovitel je povinen dbát na dodržování protipožárních předpisů.
6. Zhotovitel při realizaci použije pouze suroviny, materiály a výrobky, které jsou schváleny nebo certifikovány a nejpozději při předání díla předá objednateli příslušná prohlášení o vlastnostech materiálu, certifikáty a další relevantní dokumenty.
7. Součástí díla jsou i práce v tomto článku smlouvy nespecifikované, které však jsou k řádnému provedení díla v rozsahu zadávací dokumentace nezbytné a o kterých zhotovitel vzhledem ke své kvalifikaci a zkušenostem měl, nebo mohl vědět. Provedení těchto prací však v žádném případě nezvyšuje touto smlouvou sjednanou cenu díla.
8. Dílo musí být provedeno plně v souladu s platnými právními předpisy, jakož i v souladu se všemi normami obsahujícími technické specifikace a technická řešení. Materiály, výrobky, postupy a služby musí plně vyhovovat veřejné zakázce.

9. Při předání stavenišť dodá zhotovitel objednateli seznam všech pracovníků, kteří se budou pohybovat na pracovišti, kde bude dílo realizováno.
10. Dílo bude realizováno v pracovních dnech mezi 7:00 a 15:30 hod. a po domluvě i o víkendech a svátcích.
11. Zhotovitel zajistí na svůj náklad likvidaci veškerého odpadu, který vznikne v souvislosti s realizací díla v souladu se zákonem č. 185/2001 Sb., o odpadech.

## **V.**

### **Povinnosti objednatele**

1. Objednatel se zavazuje předat zhotoviteli prostory předmětu plnění díla v termínu dle dohody, nejpozději však v den zahájení prací, a zajistí zhotoviteli přiměřený přístup k místu provádění díla. O předání prostor bude vyhotoven písemný záznam, který bude přiložen ke smlouvě.
2. Čerpání energií bude probíhat ze stávajících rozvodů v místě rekonstrukce.
3. Objednatel nebude zajišťovat skládky, ani hradit poplatky za uložení, včetně dopravy.
4. Objednatel je oprávněn provádět průběžnou kontrolu plnění předmětu díla a zhotovitel je povinen objednateli tuto kontrolu umožnit.
5. Objednatel je povinen za dokončené a bez závad převzaté dílo včas zaplatit cenu dohodnutou dle této smlouvy.

## **VI.**

### **Předání díla**

1. Dílo je považováno za dokončené, pokud jsou dokončené veškeré práce.
2. Dílo, které není řádně ukončeno, dílo s vadami a nedodělky bránícími provozu, či dílo, ohledně jehož předmětu zhotovitel neodevzdal objednateli potřebné, sjednané a povinné doklady a dokumentaci, není objednatel povinen převzít. Odstranění drobných vad a nedodělků bude řešeno s termínem odstranění v předávacím protokolu díla.
3. Převzetí díla bude provedeno formou zápisu – předávací protokol, který podepíší odpovědní pracovníci obou smluvních stran. Zápis bude obsahovat též soupis eventuálně zjištěných vad a nedodělků s dohodnutými lhůtami pro jejich odstranění.
4. Zhotovitel je povinen vyklidit a uklidit prostor do 5 kalendářních dnů od podepsání zápisu o převzetí díla.

## **VII. Odpovědnost za vady**

1. Záruka na vjezdovou bránu, závoru a veškeré dodávky materiálu je poskytována v délce 24 měsíců a záruka na stavební práce je poskytována v délce 60 měsíců. Běh záruční doby se počítá ode dne následujícího po dni převzetí díla.
2. Výskyt eventuálních záručních vad oznámí objednatel zhotoviteli spolu s uplatňovanými reklamačními nároky bez zbytečného odkladu po jejich zjištění a zhotovitel je povinen vady odstranit do 10 kalendářních dnů, nedohodne-li se s objednatelem jinak.
3. Lhůta pro zahájení odstraňování vady díla charakteru havárie se stanovuje na dobu do 48 hodin po nahlášení objednatelem.

## **VIII. Sankce**

1. Zhotovitel je povinen zaplatit objednateli za nedodržení termínu dokončení a předání díla smluvní pokutu ve výši 0,1% z celkové ceny díla včetně DPH za každý, byť i započatý den prodlení.
2. Za prodlení objednatele s úhradou faktury, zaplatí objednatel zhotoviteli úrok z prodlení v souladu s ustanovením občanského zákoníku, v platném znění, z fakturované částky včetně DPH za každý, byť i započatý den prodlení.
3. V případě nesplnění termínu k odstranění záručních vad nebo nedodělků zjištěných při přebírání díla, či bezdůvodného přerušení díla a jeho nedokončení, zaplatí zhotovitel objednateli smluvní pokutu ve výši 1000,-Kč za každý, byť i započatý den prodlení. V případě svévolného přerušení díla je smluvní pokuta počítána od následujícího dne po dni přerušení prací na díle.
4. Povinnost uhradit smluvní pokutu/úrok z prodlení vzniká dnem doručení výzvy k její/jeho úhradě povinné straně s dobou splatnosti 30 dnů, nedohodnou-li se smluvní strany jinak.

## **IX. Odstoupení od smlouvy**

1. Odstoupení od smlouvy se řídí ustanoveními občanského zákoníku.
2. Objednatel může od smlouvy odstoupit, pokud zhotovitel podstatným způsobem smlouvu poruší.

3. Za podstatné porušení smlouvy ze strany zhotovitele se považuje mimo jiné případ, kdy zahájení nebo postup prací zhotovitele ohrožuje objednatel vznikem prodlení v termínu dokončení díla či vznikem nepřiměřených stavebních a provozních nákladů, kdy ze strany zhotovitele nejsou dodržovány technologické postupy a předepsaná kvalita díla, na což byl zhotovitel předem písemně upozorněn se stanovením opatření k nápravě a dále svévolné ukončení díla a nepokračování v něm i přes výzvy objednatele.
4. Podstatným porušením smlouvy ze strany zhotovitele je též existence insolvenčního řízení vedeného proti zhotoviteli.
5. Po doručení rozhodnutí objednatele o odstoupení od smlouvy, zastaví zhotovitel ihned další provádění prací na díle. Neprodleně bude provedeno předání a převzetí rozestavěného díla zápisem smluvních stran a vyúčtování provedených prací.

## X.

### Závěrečná ujednání

1. Dílo je určeno výhradně a zcela pro výkon působnosti v oblasti veřejné správy, ve které se objednatel nepovažuje za osobu povinnou k dani ve smyslu § 5 zákona č. 235/2004 Sb., o dani z přidané hodnoty, ve znění pozdějších předpisů (dále jen „zákon o dani z přidané hodnoty“), a proto nelze na objednatele aplikovat přenesenou daňovou povinnost podle ustanovení § 92a a násl. zákona č. 235/2004 Sb.
2. Práce nad rámec předmětu plnění dle této smlouvy vyžadují předchozí dohodu smluvních stran formou písemného dodatku k této smlouvě. Pokud zhotovitel provede tyto práce bez předchozího sjednání písemného dodatku ke smlouvě, považuje se cena těchto prací za smluvní pokutu za porušení smluvních ujednání o ceně díla dle této smlouvy zaplacenou zhotovitelem objednateli. Zhotovitel je povinen s objednatelům dohodnout veškeré změny při realizaci předmětu díla, které by mohly zvýšit nebo snížit cenu díla nebo prodloužit termín dokončení, před jejich provedením, formou dodatku k této smlouvě.
3. Případné vícepráce spojené s předmětem díla dle této smlouvy, musí být předloženy objednateli k odsouhlasení formou změnových listů. Po odsouhlasení budou předmětem jednání o uzavření dodatku k této smlouvě.
4. V případech v této smlouvě výslovně neuvedených platí pro obě smluvní strany ustanovení občanského zákoníku č. 89/2012 Sb., ve znění pozdějších předpisů a obchodní zvyklosti.
5. Jakákoliv ústní ujednání při provádění díla, která nejsou písemně potvrzena oprávněnými zástupci obou smluvních stran, jsou právně neúčinná.
6. Smlouvu lze měnit pouze písemným, oboustranně potvrzeným ujednáním výslovně nazvaným: „Dodatek ke smlouvě o dílo“.
7. Za objednatele je ve věcech technických oprávněn jednat  kontaktní osoba

uvedená v identifikaci objednatele.

8. Za zhotovitele je ve věcech technických oprávněna jedna 

9. Smlouva je sepsána ve třech stejnopisech, z nichž dva obdrží objednatel a jeden zhotovitel.

Příloha č. 1

Specifikace předmětu plnění VZMR č. j. KRPK-87633-6/ČJ-2019-1900MN ze dne 16. 6. 2020

Příloha č. 2

Zadávací podmínky VZMR č. j. KRPK-87633-3/ČJ-2019-1900MN ze dne 16. 6. 2020

Příloha č. 3

Cenová nabídka zhotovitele

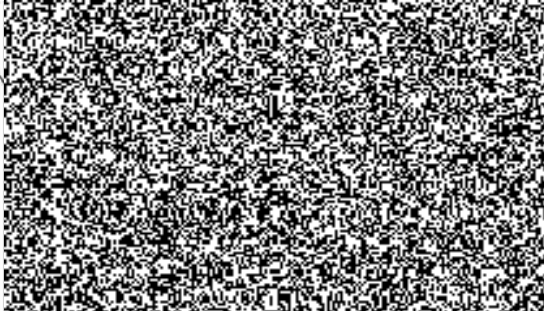
v Sokolově 7.8.2020  

10 -08- 2020  
V Karlových Varech dne .....

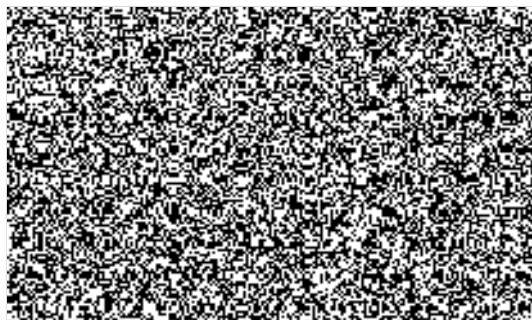



Pomáhat a chránit

POLICIE ČESKÉ REPUBLIKY  
KRAJSKÉ ŘEDITELSTVÍ POLICIE KARLOVARSKÉHO KRAJE



Odbor správy majetku  
Oddělení správy nemovitého majetku

PCR19ETRpo28687204

Č.j. KRPK-87633-6/ČJ-2019-1900MN

Dolní Rychnov 16. června 2020

Počet listů: 2

Počet příloh: 0

### Specifikace předmětu plnění VZMR

#### „KŘP KvK - Dolní Rychnov, Dobrovského 1935 – rekonstrukce vstupní brány a závor“

##### **Předmětem plnění veřejné zakázky je:**

Výstavba vjezdové brány. Vjezdová brána bude nesená, (dolní hrana šikmá dle stávajícího terénu výška od současného terénu cca 150 mm) rámové konstrukce, žárově zinkovaná, délky 6200mm, výplň jeří 30/20/2mm, s elektrickým pohonem s možností ovládní od pracoviště ostrahy objektu (recepce). Základ betonový tak velký, aby na společném základu mohla být umístěna i vjezdová závor: rameno hliníkové délky 5000mm s reflexními pruhy, ovládní systémem EKV (elektronické kontroly vstupu) přes čtečky karet pro oba směry. Čtečky karet a závor musí být umístěny tak, aby bylo možné závoru otevřít z okénka řidiče vozidla, bez vystupování. Vjezdová závor musí být osazena indukční smyčkou zabudovanou v živíčním povrchu, který se musí částečně odfrézovat a pak nahradit novým živíčním povrchem (provedení bude asfalt za studena). Indukční smyčka bude využita k zjištění projetí vozidla a impulsu k zavření závor. Stejně pak bude zabraňovat zavření závor v případě, že vozidlo bude pod ní nebo v její těsné blízkosti. Stávající oplocení 2x 4,50m se demontuje tj. 2 pole mezi stávající dvoukřídlovou bránou a stávající vjezdovou závorou a nebude se nahrazovat novým plotem.

##### **Technické podmínky:**

Práce proběhnou po podpisu smlouvy nejpozději **do 31. 8. 2020**

Zhotovitel dodá před započítím realizace zakázky harmonogram prací.

Při předání staveniště dodá zhotovitel seznam všech pracovníků, kteří se budou pohybovat na stavbě.

Pracovní doba od 7.00 do 15.30 hod v pracovních dnech, po domluvě je možnost rozšíření pracovní doby i o víkendech a svátcích.

Zhotovitel je povinen v průběhu rekonstrukce udržovat průběžně pořádek na pracovišti a zabránit rozptylu odpadu v budově a škodám na majetku.

Před zahájením prací bude provedeno předání staveniště a proškolení bezpečnosti práce.

Zhotovitel předá objednateli prohlášení o vlastnostech materiálů použitých při realizaci rekonstrukce, popř. jejich certifikáty, atesty, osvědčení apod. nejpozději při předání hotového díla.

Čerpání energií bude probíhat ze stávajících rozvodů v místě rekonstrukce.

Po skončení prací je zhotovitel povinen zanechat dílo uklizené bez odpadu vzniklého při rekonstrukci.

Stavební úpravy budou probíhat na objektu PČR Dolní Rychnov, ul. Dobrovského 1935 na pozemku p. č.1059/23 k. ú. Dolní Rychnov.



Garance požadována min. 24 měsíců na vjezdovou bránu a závoru, na stavební práce 60 měsíců.

Platební podmínky: 100 % ceny po montáži a převzetí díla.

Vybraný zhotovitel doloží alespoň 3 reference ze svých zakázek. Zadavatel požaduje, aby plnění předmětného díla bylo realizováno vlastními silami zhotovitele, subdodávka může činit maximální výši 20% z nabídkové ceny.

V průběhu vyhlášení VZMR na realizaci akce proběhne místní šetření, kde bude konzultován požadovaný rozsah zakázky a zájemci obdrží upřesňující informace.

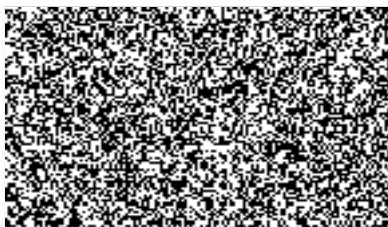
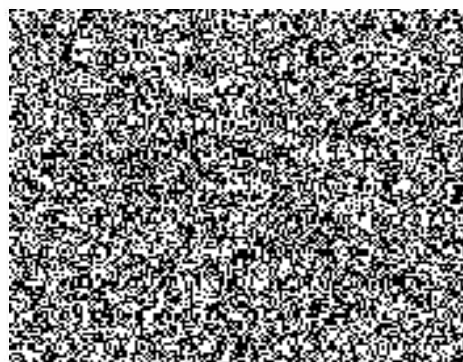
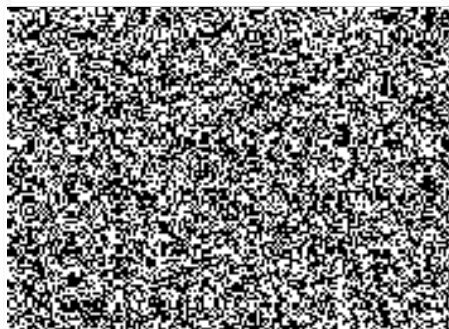



Pomáhat a chránit

PCRI9ETRpo 28684520



POLICIE ČESKÉ REPUBLIKY  
KRAJSKÉ ŘEDITELSTVÍ POLICIE KARLOVARSKÉHO KRAJE  
Odbor správy majetku  
Oddělení správy nemovitého majetku

Č.j. KRPK-87633-3/ČJ-2019-1900MN

Dolní Rychnov 16. června 2020  
Počet listů: 2

**Zadávací podmínky VZMR**  
**„KŘP KvK - Dolní Rychnov, Dobrovského 1935 –**  
**rekonstrukce vstupní brány a závory“**

**Kontaktní osoby**

Odbor veřejných zakázek:



**Dodací lhůta**

Požadujeme termín dodání i s fakturací do 31.8. 2020 od podpisu smlouvy.

**Odpovědnost za vady**

Odpovědnost za vady (záruku) požadujeme 24 měsíců na vjezdovou bránu a závoru, na stavební práce 60 měsíců od data dodání.

**Obchodní podmínky pro zakázku**

Požadujeme dodat nové, nepoužité a ne-předváděcí zboží.

Dodávka musí odpovídat všem standardům vycházejících z obecně závazných platných předpisů upravujících tuto oblast (Zákony, vyhlášky, normy, nařízení, směrnice EU a podobně).

Součástí dodávky bude dokumentace v českém jazyce obvyklá pro takové zboží v obchodním styku (návod, prohlášení o shodě, technické listy, certifikáty a podobně).

**Zvláštní podmínky k zakázce**

Prohlašujeme, že stavební a montážní práce budou výlučně použity pro výkon působnosti v oblasti veřejné správy a nebude použito ustanovení § 92 e) Zákona 235/2004 k přenesené daňové povinnosti.

V průběhu vyhlášení VZMR na realizaci akce proběhne místní šetření, kde bude konzultován požadovaný rozsah zakázky a zájemci obdrží upřesňující informace.

**Kontaktní osoby pro dodavatele a osoba odpovědná pro převzetí zakázky**  
(nikoli ale pro konzultaci soutěžel)



**Místo dodání**

POLICIE ČR, Krajské ředitelství policie Karlovarského kraje  
Dolní Rychnov, Dobrovského 1935 – rekonstrukce vstupní brány a závory včetně plotu u brány

**Adresa a data pro zaslání faktury:**

Krajské ředitelství policie Karlovarského kraje  
Závodní 386 / 100, 360 06 Karlovy Vary - Dvory

E-mail: [krpk.faktura@pcr.cz](mailto:krpk.faktura@pcr.cz)

ISDS: upshp5u

**Adresa pro zaslání další různé dokumentace k zakázce**

POLICIE ČR, Krajské ředitelství policie Karlovarského kraje  
Odbor správy majetku, Dobrovského 1935, 356 04 Dolní Rychnov

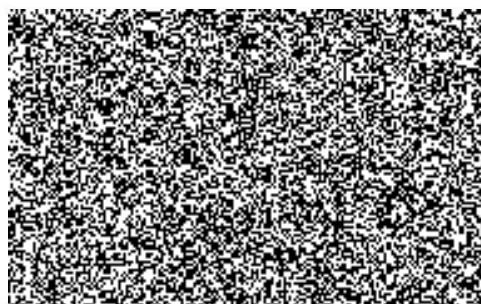
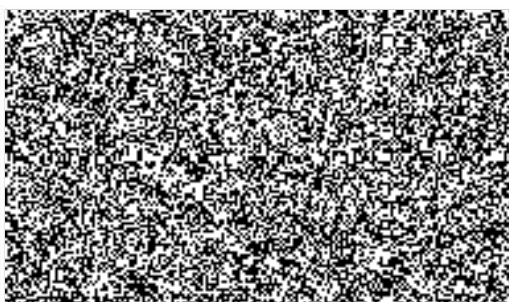

## Položkový rozpočet

Zakázka:

Objednatel: Krajské ředitelství policie Karlovarského kraje  
Závodní 386/100, Karlovy Vary 360 06

IČ: 72051612  
DIČ: CZ72051612

Zhotovitel: Ing. Václav Matoušek  
Na Výšíně 123/1  
360 04 Karlovy Vary

IČ: 63525046



Vypracoval:

Rozpis ceny	Celkem
HSV	194 675,00 Kč
PSV	20 782,00 Kč
MON	0,00 Kč
Vedlejší náklady	0,00 Kč
Ostatní náklady	0,00 Kč
<b>Celkem</b>	<b>215 457,00 Kč</b>

Rekapitulace daní

Základ pro sníženou DPH	15 %	0,00 CZK
Snížená DPH	15 %	0,00 CZK
Základ pro základní DPH	21 %	215 457,00 CZK
Základní DPH	21 %	45 245,97 CZK
<b>Zaokrouhlení</b>		<b>0,00 CZK</b>

**Cena celkem bez DPH** **215 457,00 CZK**

**Cena celkem s DPH** **260 702,97 Kč CZK**

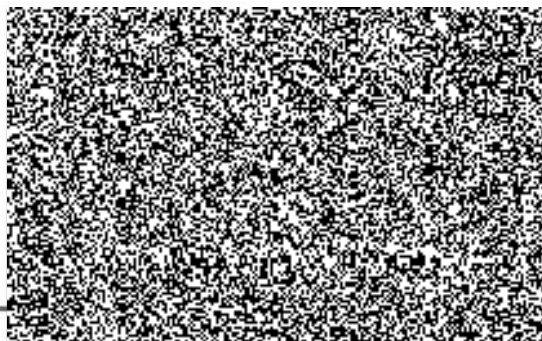

dne

6.7.2020

\_\_\_\_\_  
Za objednatele

### Položkový rozpočet

Pojezdová brána a vjezdová závora Dolní Rychnov						
P.č.	Číslo položky	Název položky	MJ	množství	cena / MJ	Celkem
Díl:		<b>Zemní práce</b>				
1	102200012RAA	Hloubení nezapaž.rýh šířky do 200 cm v hornlně 1-4, odvoz do 1 km, uložení na skládku	m3	2,50		
2	113108305R00	Odstranění asfaltové vrstvy pl.do 50 m2, tl. 5 cm	m2	5,00		
3		Asfaltový povrch za studena do 5 m2	m2	5,00		
Díl:		<b>Základy,zvláštní zakládání</b>				
4	276310030RAA	Základová patka z betonu C 16/20, včetně bednění, štěrkopískový podklad 10 cm	m3	2,50		
Díl:		<b>Vodorovné konstrukce</b>				
5		Pojezdová brána nesená žárově Zn	ks	1,00		
6		Vjezdová závora 5m	ks	1,00		
Díl:		<b>Konstrukce zámečnické</b>				
7	767920860R00	Demontáž vrat k oplocení plochy do 20 m2	kus	1,00		
8	767914830R00	Demontáž oplocení rámového H do 2 m	m	9,00		
9		Ocelový sloupek pro kontrolu elektronického vjezdu D+M	kus	2,00		

Cena

s DPH

260 702,97 Kč