

VÝKAZ DOSAVADNÍHO A NOVÉHO STAVU ÚDAJŮ KATASTRU NEMOVITOSTÍ

Dosavadní stav				Nový stav										
Označení pozemku parc. číslem	Výměra parcely		Druh pozemku Způsob využití	Označení pozemku parc. číslem	Výměra parcely		Druh pozemku Způsob využití	Typ stavby Způsob využití	Způsob určení výměry	Porovnání se stavem evidence právních vztahů				
	ha	m ²			ha	m ²				Díl přechází z pozemku označeného v katastru nemovitostí	dřívější poz. evidenci	Číslo listu vlastnictví	Výměra dílu	
		ha	m ²			ha	m ²			ha	m ²			
Břemeno A														
889/10										889/10		10001		
945										945		10001		
952/1										952/1		10001		
Břemeno B														
1138/1										1138/1		10001		

Oprávněný : dle smlouvy

Druh věcného břemene : dle smlouvy

<h2 style="margin: 0;">GEOMETRICKÝ PLÁN pro</h2> <p style="margin: 0;">vymezení rozsahu věcného břemene k části pozemku</p>	Geometrický plán ověřil úředně oprávněný zeměměřický inženýr:	Stejnopis ověřil úředně oprávněný zeměměřický inženýr:
	Jméno, příjmení: XXXXXXXXXX	Jméno, příjmení: XXXXXXXXXX
	Číslo položky seznamu úředně oprávněných zeměměřických inženýrů: 1985/2000	Číslo položky seznamu úředně oprávněných zeměměřických inženýrů: 1985/2000
	Dne: 11.11.2019 Číslo: 374/2019	Dne: 14.11.2019 Číslo: 424/2019
Náležitosti a přesnosti odpovídá právním předpisům.	Tento stejnopis odpovídá geometrickému plánu v elektronické podobě uloženému v dokumentaci katastrálního úřadu.	
Vyhotovitel: CZK s.r.o. Škrochova 31, 615 00 Brno czk@czk-brno.cz, 728020113	Katastrální úřad souhlasí s očišlováním parcel.	
Číslo plánu: 1202-147/2018 Okres: Brno-město Obec: Brno Kat. území: Zábřovice Mapový list: Brno 8-0/12	KÚ pro Jihomoravský kraj KP Brno-město PGP-2313/2019-702 2019.11.14 08:57:55 CET	
Dosavadním vlastníkům pozemků byla poskytnuta možnost seznámit se v terénu s průběhem navrhaných nových hranic, které byly označeny předepsaným způsobem:	Ověření stejnopisu geometrického plánu v listinné podobě.	

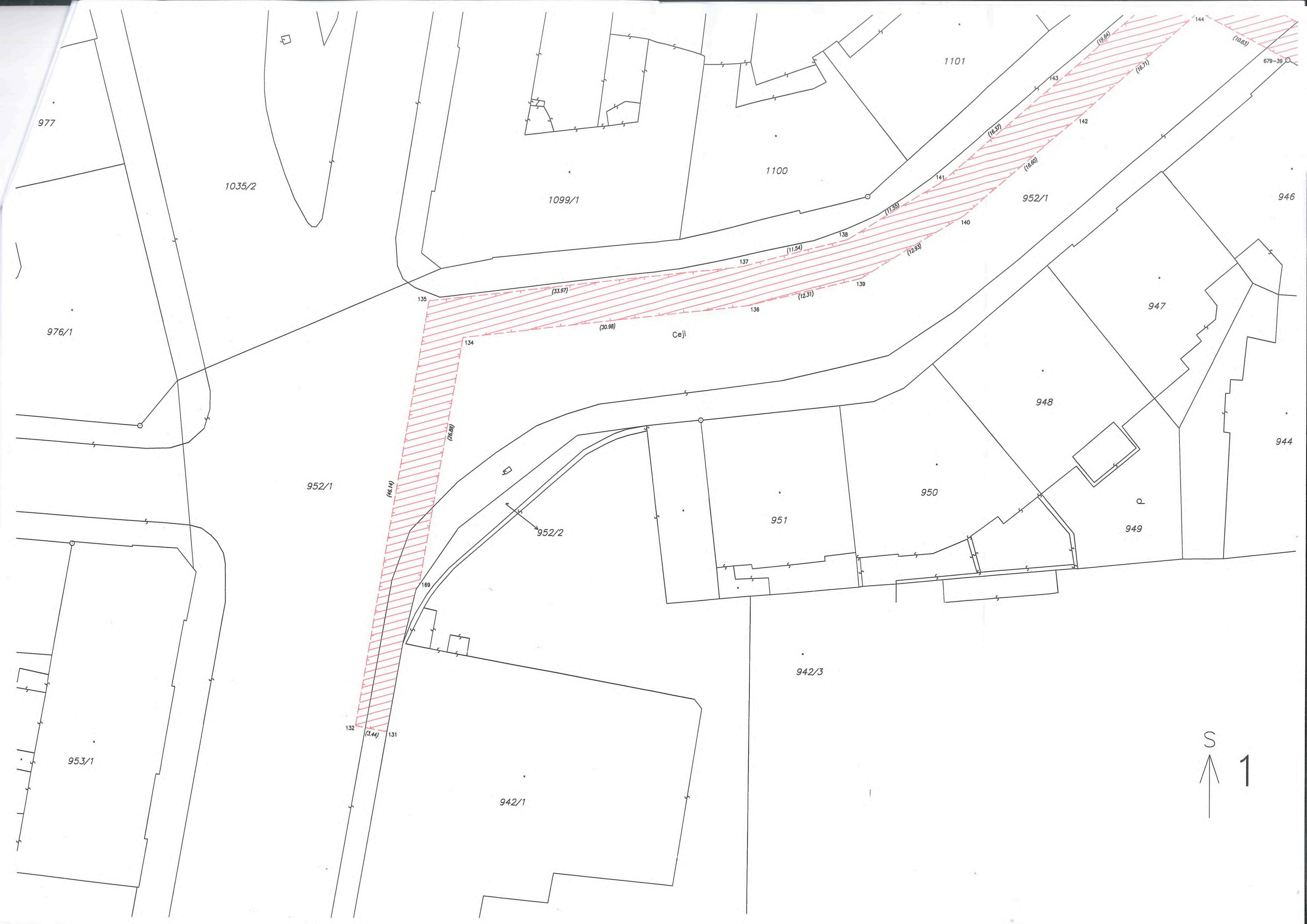

977

1035/2

1099/1

1100

1101

952/1

946

976/1

947

952/1

948

951

950

949

944

952/2

942/3

942/1

953/1

Cejl

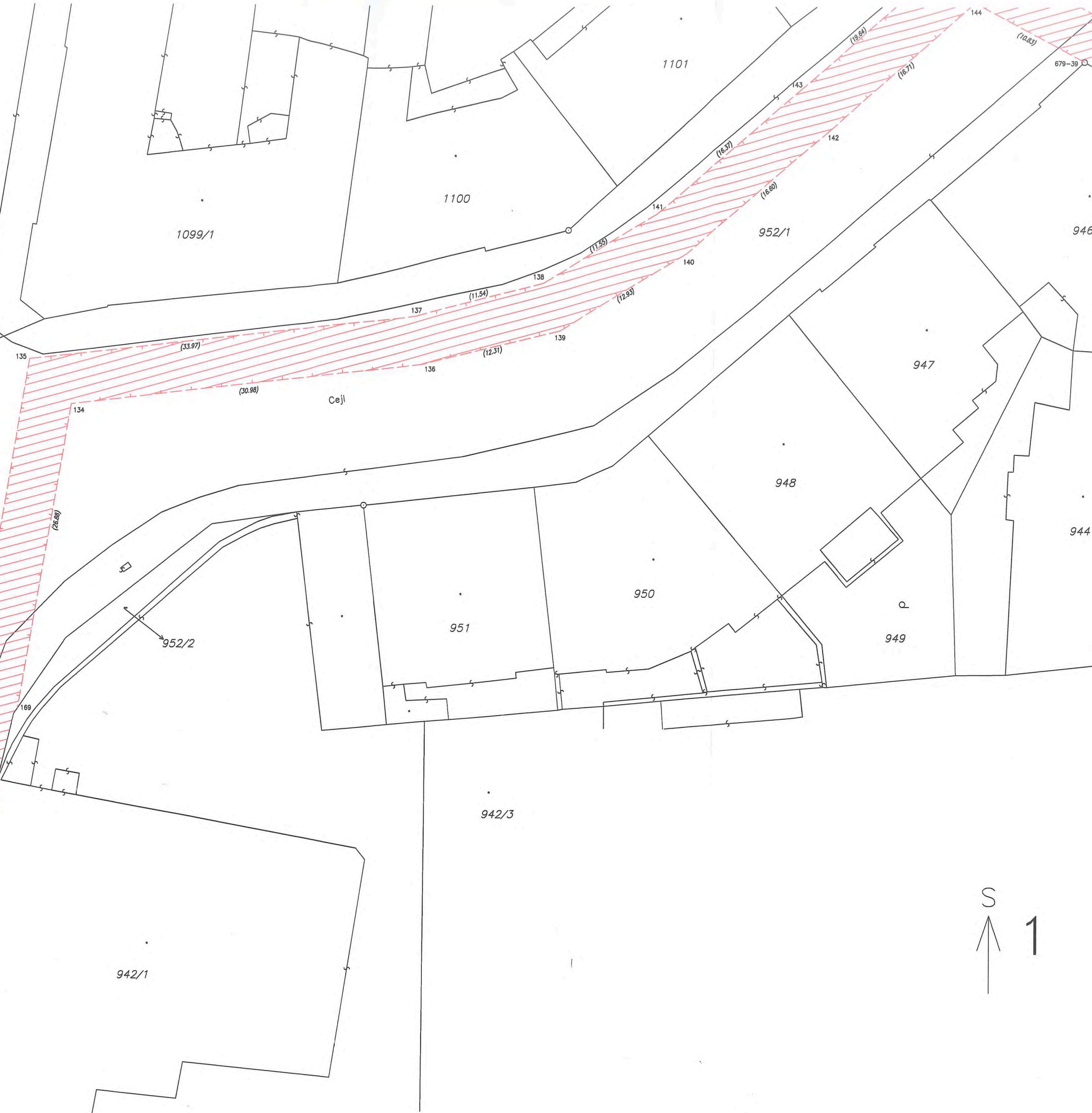
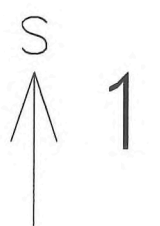

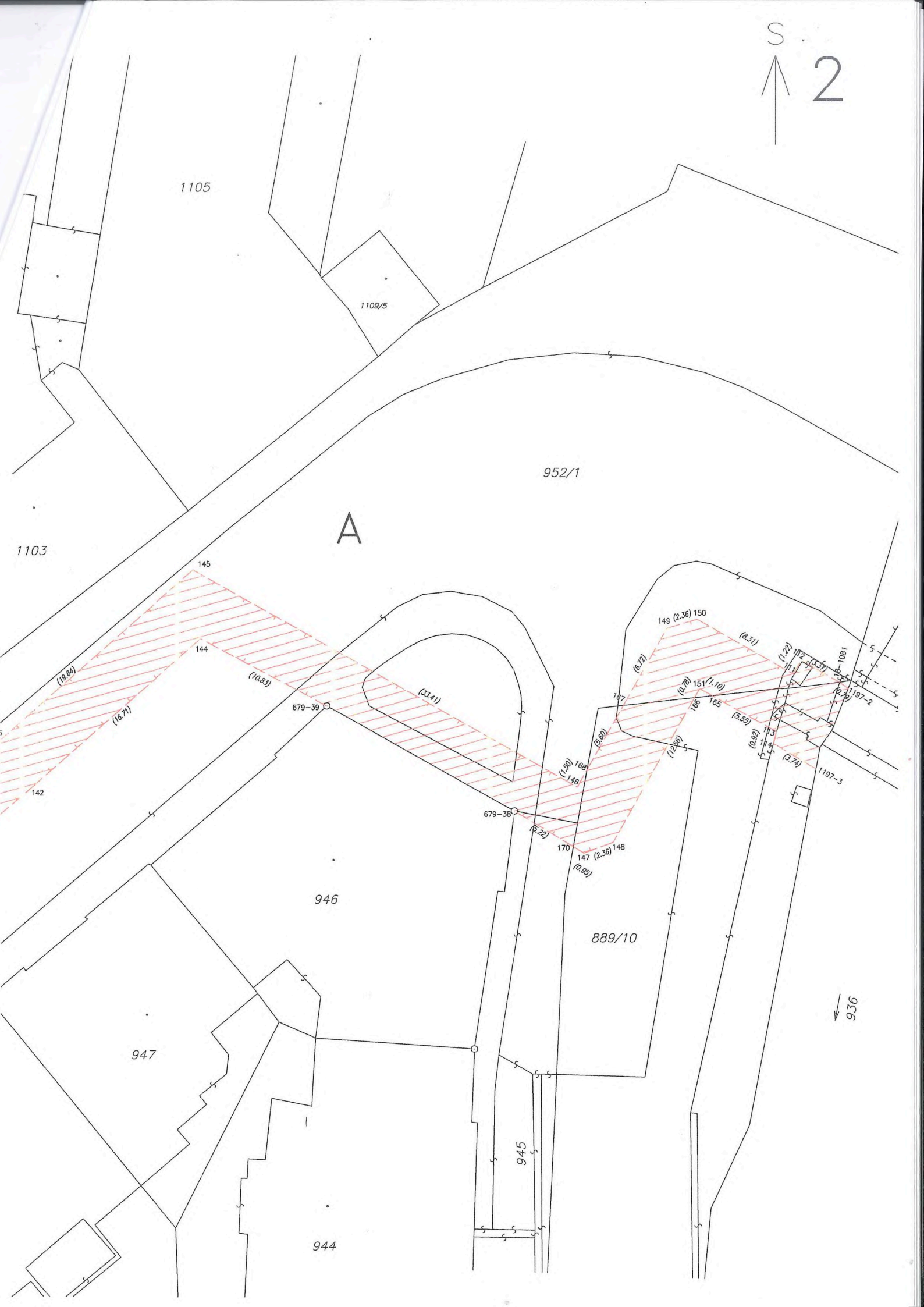

1105

1109/5

952/1

A

1103

145

144

142

679-39

(33.41)

679-38

168

170

147

148

946

889/10

947

945

944

149 (2.36)

150

(8.31)

(1.22)

(3.36)

(2.20)

(3.55)

(0.92)

(3.74)

1081

197-2

1197-3

936

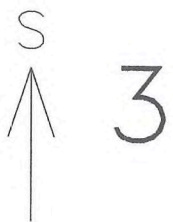

o
1160

1138/1

Lazaretni

B

1155/1

1161/1

152

153

(7.76)

(1.58)

(2.37)

(4.94)

(2.33)

(1.35)

(1.69)

(2.01)

(1.68)

(1.54)

(9.49)

(12.94)

(15.35)

(2.19)

(2.19)

(2.19)

(1.34)

(2.19)

(1.34)

(2.19)

(1.34)

(2.19)

(1.34)

1157

П

Ч

Seznam souřadnic (S-JTSK)
 Souřadnice pro zápis do KN

Číslo bodu	Y	X	kód kv.
18-1081	596608.92	1160055.09	6
679-38	596633.52	1160064.84	3
679-39	596647.72	1160056.91	3
1197-2	596608.28	1160055.55	6
1197-3	596610.72	1160061.65	6
111	596612.47	1160054.46	3
112	596611.84	1160053.41	3
113	596613.68	1160058.84	6
114	596613.93	1160059.73	6
119	596511.66	1160056.95	3
120	596512.75	1160055.66	3
121	596511.14	1160054.24	3
122	596509.99	1160055.54	3
131	596744.12	1160129.13	3
132	596747.51	1160128.54	3
134	596736.17	1160086.95	3
135	596739.83	1160083.04	3
136	596705.40	1160083.36	3
137	596706.08	1160079.17	3
138	596694.92	1160076.22	3
139	596693.46	1160080.38	3
140	596682.43	1160073.63	3
141	596685.05	1160070.22	3
142	596669.82	1160062.83	3
143	596672.62	1160059.56	3
144	596657.27	1160051.80	3
145	596657.85	1160046.62	3
146	596628.76	1160063.05	3
147	596628.25	1160068.04	3
148	596626.04	1160067.22	3
149	596621.95	1160051.03	3
150	596619.69	1160050.35	3
151	596619.49	1160055.60	3
152	596534.94	1160073.75	6
153	596531.47	1160076.45	6
154	596524.46	1160070.06	3
155	596529.21	1160068.51	3
156	596530.14	1160067.48	3
157	596529.95	1160065.12	3
158	596526.55	1160062.11	3
159	596524.22	1160062.17	3
160	596523.33	1160063.19	3
161	596524.26	1160068.11	3
162	596522.25	1160068.14	3
163	596510.81	1160057.90	3
164	596513.50	1160054.77	3
165	596618.53	1160056.14	6
166	596619.88	1160056.28	6
167	596625.26	1160056.88	6
168	596628.02	1160061.75	6
169	596740.75	1160113.44	4
170	596629.06	1160067.55	6