

akce: **Změna stavby – stavební úpravy Starý zámek Hořovice čp. 28**
Hospodářské křídlo část SO2 - Klubovny a kanceláře

Požadavek objednatele na změnu (změnový list)

číslo ZL:

7

Objednatel: Město Hořovice, Palackého náměstí 2, 268 01 Hořovice

datum:

20.5.2020

části stavby dotčené změnou: **Hygienická buňka**

Popis změny, technického řešení:

Původní řešení:

V původní PD a VV není uvažováno v 1. NP s hygienickou buňkou.

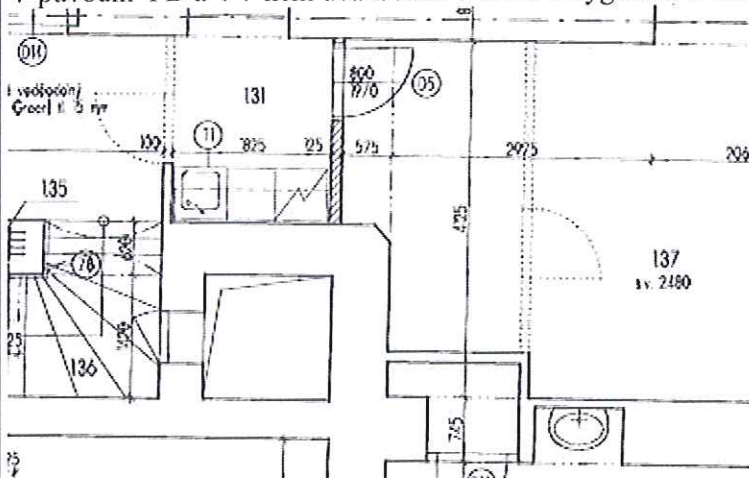

Nové řešení:

Dle požadavku objednatele byla zapracována do m. č. 1.37 hygienická buňka.

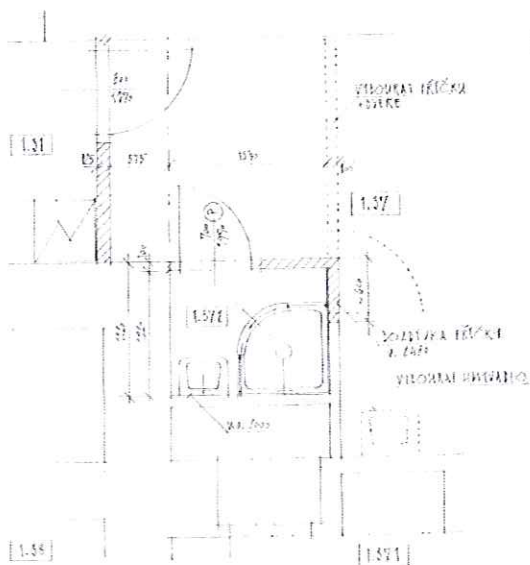

- [1.37a] VYŠKOVANÁ BUDOVKA - 1,7m²
- 1 ks VYŠKOVANÝ KAMENOCHELNÝ ZDIVO s KAMENOCHELNÝMI KAMNY
- 1 ks KAMENOCHELNÝ KAMENOCHELNÝ
- 0,5 m³ PĚŠKOVÝ PRÁSKOVÝ VÝKOP (s KAMENOCHELNÝMI KAMNY)
- 1 ks VYŠKOVANÝ VÝKOP (s KAMENOCHELNÝMI KAMNY)

STARÝ ZÁMEK HOŘOVICE ČP. 28
 SO2 - KLUBOVNY A KANCELÁŘE
 1. NP - ZMĚNY + DOBĚHÁČI - PRAC. SNÍMOK

22. 4. 2020

M.T.

1:25

Bude nutné provést vyzdívku tl. 100 z mat. Ytong 2,140m x 3m, osadit zárubeň, dveře 700/1970 včetně kování a ventilační mřížky. Provést vysekání rýh pro kanalizace. 0,8 m v kamenocihelném zdivu, 5,5 m x 0,3x0,15 v betonu podlah, 5,5 x 0,3 x 0,45 výkop ve stísněném prostoru. Provést obsyp potrubí 0,5 m³ písku.

Dodat a namontovat 3 m potrubí DN 100 včetně 1 ks redukce 100/50 a odbočky 100/100. A 4 m potrubí DN 50 včetně tvarovek + 12 m vodovodního potrubí včetně tvarovek, zásypu a zabetonování.
Dále je nutná hydroizolační stěrka podlahy a dvou stěn $1,22 \times 1,54 = 1,88 \text{ m}^2$ podlahové stěrky a následně dlažby. $(1,22 + 1,54) \times 2 \text{ m} = 5,52 \text{ m}^2$ hydroizolační stěrky na zeď, 4 m rohové bandáže a $5,52 \text{ m}^2$ obkladů.
Dodávku a sprchové vaničky f. J+K (umělý mramor) a zástěny -15 000,- + montáž.
Dodávku umyvadélka, umyvadlové a sprchové baterie bude řešit jeden z dalších ZL
Součástí realizace bude elektroinstalace, Dodávka a montáž VZT. Tyto profese budou obsaženy v následujících ZL

Zdůvodnění změny:

Požadavek objednatele

Vliv změny na projektovou dokumentaci díla:

Nová dokumentace , dodatek.

Předpokládaný vliv změny na termín, kvalitu a cenu díla:

- a) vliv na termín: ANO – 10 dní
- b) vliv na kvalitu:
- c) vliv na cenu: ano, zvýšení ceny díla o 68 531,15 Kč bez DPH

Příložené dokumenty:

rozpočet

Vyjádření zhotovitele stavby:

Vhodné doplnění s ohledem na budoucí provoz

datum:

podpis: Petr Nedvěď

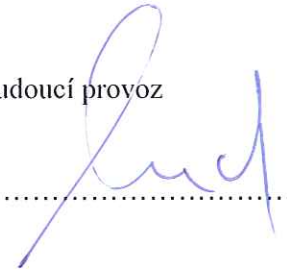

razítko:



Vyjádření projektanta stavby:

- a) Navržené změny jsou – nejsou v souladu s projektovou dokumentací

- b) Navržené změny budou – nebudou mít dopad na další část díla

- c) Navržené změny mají – nemají dopad do technického řešení navazujících konstrukcí

- d) Navržené změny mají – nemají dopad na projektovanou životnost objektu

- e) K navrženým změnám mám – nemám další připomínky

datum:

razítko:

podpis: Ing. Bašta

.....

Vyjádření technického dozoru investora:

datum:

razítko:

podpis: Ing. Pelikán

.....

Vyjádření investora (objednatele):

S realizací navržených změn souhlasím – nesouhlasím.

datum:

razítko:

podpis: Ing. Šnajdr

.....

Položkový rozpočet

S:	200001126-1	Starý zámek Hořovice SO 2 - Klubovny a kanceláře- k dodatku č.1
O:	07	ZL 07 - Hygienická buňka
R:	07	ZL 07 - návrh

P.č.	Číslo položky	Název položky	MJ	Množství	Cena / MJ	Celkem
Díl: 1 Zemní práce						2 217,35
1	139711101	Vykopávka v uzavřených prostorách v hor.1-4 hornina 4	m3	0,74250	2 220,00	1 648,35
				5,5*0,3*0,45	0,74250	
2	175101101	Obsyp potrubí bez prohození sypaniny s dodáním štěrkopísku frakce 0 - 22 mm	m3	0,50000	1 138,00	569,00
Díl: 3 Svislé a kompletní konstrukce						3 226,60
3	342255024	Příčky z desek Ytong tl. 10 cm desky P 2 - 500, 599 x 249 x 100 mm	m2	4,42000	730,00	3 226,60
				2,14*3 - 2	4,42000	
Díl: 61 Úpravy povrchů vnitřní						6 274,33
4	612451121	Omítka vnitřní zdíva, cementová (MC), hladká	m2	5,52000	295,00	1 628,40
				pod obklad (1,22+1,54)*2 : (1,22+1,54)*2	5,52000	
5	612473182	Omítka vnitřního zdíva ze suché směsi, štuková	m2	7,32000	415,00	3 037,80
				2*(2,14*3)	12,84000	
				odpočet obkladů (1,22+1,54)*2 : - (1,22+1,54)*2	-5,52000	
6	612403390	Hrubá výplň rýh ve stěnách do 20x10cm maltou z SMS	m	1,80000	241,50	434,70
7	631312141	Doplnění rýh betonem v dosavadních mazaninách	m3	0,16500	4 265,00	703,73
				5,5*0,3*0,1	0,16500	
8	632415104	Potěr samonivelační ručně tl. 3 mm	m2	1,87880	250,00	469,70
				1,22*1,54	1,87880	
Díl: 64 Výplně otvorů						4 731,00
9	642944121	Osazení ocelových zárubní dodatečně do 2,5 m2	kus	1,00000	1 051,00	1 051,00
10	553310351	Zárubeň ocelová HSE "DZD" 150, 700x1970 L, P	kus	1,00000	3 680,00	3 680,00
Díl: 96 Bourání konstrukcí						3 945,42
11	962031132	Bourání příček cihelných tl. 10 cm	m2	-1,92500	115,00	-221,38
				odpočet nebourané příčky : -0,7*2,75	-1,92500	
12	974029155	Vysekání rýh ve zdi kamenné 10 x 20 cm	m	1,80000	445,50	801,90
				1,8	1,80000	
13	974042567	Vysekání rýh v podlaze betonové, 15x30 cm	m	5,50000	517,00	2 843,50
				pro kanalizaci : 5,5	5,50000	
14	973031812	Vysekání kapes pro zavázání příček tl. 10 cm	m	6,00000	86,90	521,40
				3+3	6,00000	
Díl: 99 Staveništní přesun hmot						1 642,78
15	999281108	Přesun hmot pro opravy a údržbu do výšky 12 m	t	2,34683	700,00	1 642,78
Díl: 711 Izolace proti vodě						5 414,38
16	711212015	Stěrka hydroizolační vyztužená tkaninou	m2	7,39880	700,00	5 179,16
				dlažba : 1,22*1,54	1,87880	
				obklad : (1,22+1,54)*2	5,52000	
18	998711202	Přesun hmot pro izolace proti vodě, výšky do 12 m	%	57,37160	4,10	235,22
Díl: 720 Zdravotechnická instalace						0,00
19	721 00	Provedení ZTI bude řešeno v dalším ZL	kpl	0,00000	0,00	0,00
Díl: 725 Zařizovací předměty						19 458,00
20	001	Dodávka sprchové vaničky f. J+K (umělý mramor) a zástěny	kpl	1,00000	15 000,00	15 000,00
21	725249102	Montáž sprchových mís a vaniček	soubor	1,00000	1 828,00	1 828,00
22	725249101	Montáž sprchových boxů	soubor	1,00000	2 630,00	2 630,00

Položkový rozpočet

S:	200001126-1	Starý zámek Hořovice SO 2 - Klubovny a kanceláře- k dodatku č.1
O:	07	ZL 07 - Hygienická buňka
R:	07	ZL 07 - návrh

P.č.	Číslo položky	Název položky	MJ	Množství	Cena / MJ	Celkem
Díl: 766 Konstrukce truhlářské						6 064,42
23	766661112	Montáž dveří do zárubně, otevíravých 1kř.do 0,8 m	kus	1,00000	631,00	631,00
24	766664911	Vyřezání otvoru v dveřních křídlech kompletizovan.	kus	1,00000	242,50	242,50
25	766669921	Montáž zámku	kus	1,00000	68,30	68,30
26	766670021	Montáž kliky a štítku	kus	1,00000	371,00	371,00
27	4845624310	Mřížka dveřní 300x100	kus	1,00000	650,00	650,00
28	54914592	Kliky se štítem dveř.	kus	1,00000	370,50	370,50
29	54926043	Zámek	kus	1,00000	141,50	141,50
30	61161717	Dveře vnitřní hladké plné 1kř. 70x197 cm	kus	1,00000	3 500,00	3 500,00
31	998766202	Přesun hmot pro truhlářské konstr., výšky do 12 m	%	59,74800	1,50	89,62
Díl: 771 Podlahy z dlaždic a obklady						2 056,06
32	771101210	Penetrace podkladu pod dlažby	m2	1,87880	40,00	75,15
				dlažba : 1,22*1,54	1,87880	
33	771575109	Montáž podlah keram., hladké, tmel	m2	1,88000	545,00	1 024,60
34	597642030	Dlažba 300x300x9 mm	m2	2,06800	400,00	827,20
				1,88*1,1	2,06800	
35	998771202	Přesun hmot pro podlahy z dlaždic, výšky do 12 m	%	19,26950	6,70	129,11
Díl: 781 Obklady keramické						5 867,35
36	781101210	Penetrace podkladu pod obklady	m2	5,52000	40,00	220,80
				obklady keramické v. 2m : (1,22+1,54)*2	5,52000	
37	781475112	Obklad vnitřní stěn keramický, do tmele	m2	5,52000	600,00	3 312,00
38	59764201	Dlažba 150x150x9 mm	m2	6,07200	350,00	2 125,20
				5,52*1,1	6,07200	
39	998781202	Přesun hmot pro obklady keramické, výšky do 12 m	%	56,58000	3,70	209,35
Díl: 783 Nátěry						300,00
40	783 00	Nátěr kovové zárubně	kus	1,00000	300,00	300,00
Díl: 784 Malby						534,36
41	784191101	Penetrace podkladu univerzální 1x	m2	7,32000	18,00	131,76
42	784195412	Malba tekutá, 2 x na omítky	m2	7,32000	55,00	402,60
Díl: M21 Elektromontáže						0,00
43	210 00	Provedení elektroinstalace bude řešeno v dalším ZL	kpl	0,00000	0,00	0,00
Díl: M24 Montáže vzduchotechnických zařízení						0,00
44	240 00	Provedení ZTI bude řešeno v dalším ZL	kpl	0,00000	0,00	0,00
Díl: D96 Přesuny suti a vybouraných hmot						2 994,65
45	979011111	Svislá doprava suti a vybour. hmot za 2.NP a 1.PP	t	1,83328	300,00	549,98
46	979081111	Odvoz suti a vybour. hmot na skládku do 1 km	t	1,83328	220,00	403,32
47	979081121	Příplatek k odvozu za každý další 1 km	t	34,83223	15,70	546,87
48	979082111	Vnitrostaveništní doprava suti do 10 m	t	1,83328	290,00	531,65
49	979082121	Příplatek k vnitrost. dopravě suti za dalších 5 m	t	7,33310	30,00	219,99
50	979088212	Nakládání suti na dopr.prostředky-zvlášt.zakl.obj.	t	1,83328	95,00	174,16
51	979093111	Uložení suti na skládku bez zhutnění	t	1,83328	10,20	18,70
52	979990001	Poplatek za skládku stavební suti	t	1,83328	300,00	549,98
Díl: VN Vedlejší náklady						3 804,45
53	VRN0	Ztížené výrobní podmínky	Soubor	1,00000	333,72	333,72
54	VRN1	Oborová přírážka	Soubor	1,00000	133,49	133,49
55	VRN2	Přesun stavebních kapacit	Soubor	1,00000	667,45	667,45
56	10105T	Mimostaveništní doprava	Soubor	1,00000	1 001,17	1 001,17

Položkový rozpočet

S:	200001126-1	Starý zámek Hořovice SO 2 - Klubovny a kanceláře- k dodatku č.1
O:	07	ZL 07 - Hygienická buňka
R:	07	ZL 07 - návrh

P.č.	Číslo položky	Název položky	MJ	Množství	Cena / MJ	Celkem
57	005121R	Zařízení staveniště	Soubor	1,00000	1 067,92	1 067,92
58	VRN5	Provoz investora	Soubor	1,00000	333,72	333,72
59	VRN6	Kompletační činnost (IČD)	Soubor	1,00000	266,98	266,98

Celkem	68 531,15
---------------	------------------

Poznámky uchazeče k zadání

HORA s.r.o.
 stavební a obchodní firma
 Tržní 274/2 • 390 01 Tábor
 IČ 26015889 • DIČ CZ26015889

