

akce: **Změna stavby – stavební úpravy Starý zámek Hořovice čp. 28**  
**Hospodářské křídlo část SO2 - Klubovny a kanceláře**

**Požadavek objednatele na změnu (změnový list)**

číslo ZL:

**6**

Objednatel: Město Hořovice, Palackého náměstí 2, 268 01 Hořovice

datum:

**10.8.2019**

části stavby dotčené změnou: **Vynucené bourací práce**

### Popis změny, technického řešení:

#### Původní řešení:

Dle PD a VV měl být proveden pouze nezbytný rozsah bouracích prací. Při realizaci bylo nutno přistoupit k dalším bouracím pracím na základě dalších zjištění o stavu konstrukcí.

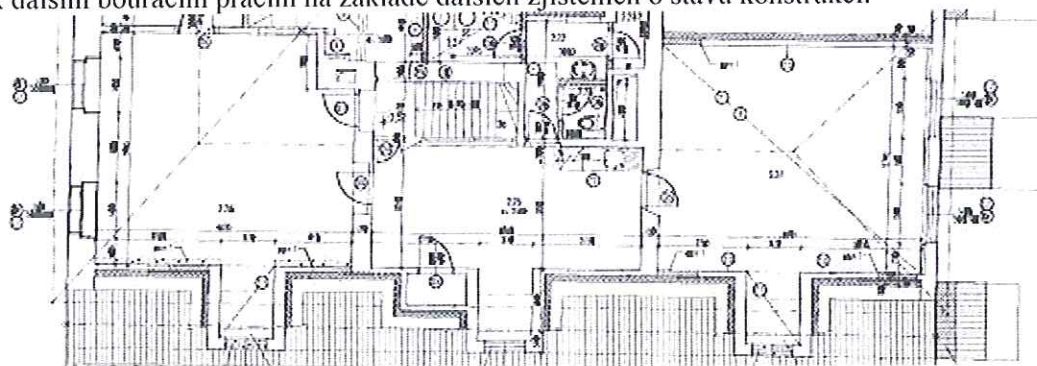

Včetně doplněn přípravy trasy pro táhlo dle původní PD

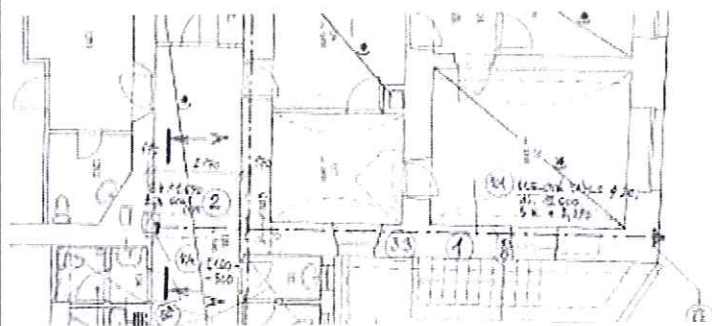

V PD bylo dále uvažováno s ubouráním opěrných pilířů pro osazení táhel.

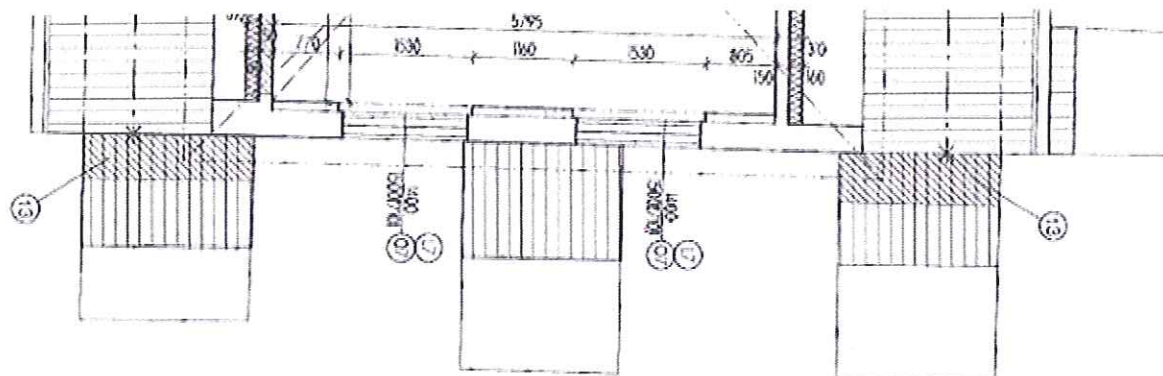

V rozsahu 0,59 m<sup>3</sup>, demontáž krytiny 1,48m<sup>2</sup>, montáž krytiny 1,48m<sup>2</sup> a dozdění pilířů 0,59m<sup>3</sup>

### Nové řešení:

z důvodu bezpečnosti práce bylo na KD rozhodnuto o zbourání bez náhrady přízdívky tl.9cm v místnosti 2.26



Jedná se o předstěnu o rozměrech  $2,3+1,97 \times 2,4\text{m}=7,028\text{m}^2 \times 115 \text{ Kč/m}^2= 808,22\text{Kč}$

Dále stav nosných dřevěných kcí zapříčinil nutnost vybourání zdiva tl. 15 cm v místnosti č. 2.24

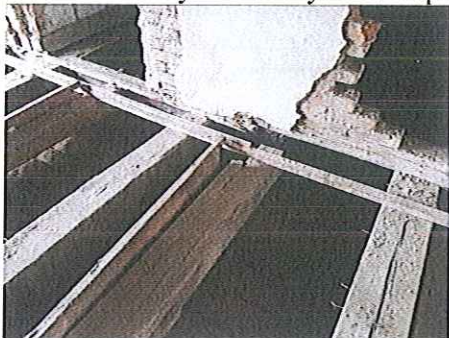

Jedná se o zdivo tl 15 cm  $2,265+3,05 \times 2,4\text{m} = 12,76\text{m}^2$

Pro dodatečné vybourání zdiva v mč. 2.24 bylo nutno zřídit provizorní podlahu z podlážek  $1,5 \times 8\text{m}=12\text{m}^2$

Pro táhlo ukončené v profilu U180 a Fe/betonovém průvlaku bylo nutno vybourat drážku ve zdivu smíšeném z betonů, kamenů a cihel o rozměrech  $9,1 \times 0,5 \times 0,4 \text{ m} = 1,82\text{m}^3$  jenž bude nutné po montáži táhla opětovně zasypat před uložením izolace.



Vzhledem k odhalenému stavu konstrukcí bylo nutno umístit táhla níž, než předpokládala PD. Z tohoto důvodu bylo nutné provést větší objem ubourání pilířů.



Skutečná výměra bourání a následného vyzdění tedy je  $2,3 * 0,8 * 1 = 1,84 \text{m}^3$ , tedy přípočet  $1,25 \text{m}^3$  bourání x 1 613,- Kč = +2016,25 Kč a  $1,25 \text{m}^3$  zdění x 5 235,-Kč =+ 6 543,75Kč. K těmto přípočtům přiložený VV zohledňuje ostatní položky týkající se přesunu apod.

**Zdůvodnění změny:**

Změny jsou vyvolané zjištěným stavem kcí při realizaci

**Vliv změny na projektovou dokumentaci díla:**

Nová dokumentace

**Předpokládaný vliv změny na termín, kvalitu a cenu díla:**

- a) vliv na termín: ANO –15 dní
- b) vliv na kvalitu:
- c) vliv na cenu: ano, zvýšení ceny díla o 45 179,98 Kč bez DPH

**Přiložené dokumenty:**

rozpočet

**Vyjádření zhotovitele stavby:**

Vhodné doplnění s ohledem na budoucí provoz

datum:

podpis: Petr Nedvěď

.....  

 **HORA** s.r.o.  
stavební a obchodní firma  
Tržní 274/2 • 390 01 Tábor  
IČ 26015889 • DIČ CZ26015889

**Vyjádření projektanta stavby:**

- a) Navržené změny jsou – nejsou v souladu s projektovou dokumentací
- b) Navržené změny budou – nebudou mít dopad na další část díla
- c) Navržené změny mají – nemají dopad do technického řešení navazujících konstrukcí
- d) Navržené změny mají – nemají dopad na projektovanou životnost objektu
- e) K navrženým změnám mám – nemám další připomínky

datum:

razítko:

podpis: Ing. Bašta

.....

**Vyjádření technického dozoru investora:**

datum:

razítko:

podpis: Ing. Pelikán

.....

**Vyjádření investora (objednatele):**

S realizací navržených změn souhlasím – nesouhlasím.

datum:

razítko:

podpis: Ing. Šnajdr

.....

## Položkový rozpočet

S:	200001126-1	Starý zámek Hořovice SO 2 - Klubovny a kanceláře- k doatku č. 1
O:	<b>06</b>	<b>ZL 06 - Vynucené bourací práce</b>
R:	01	ZL 06- návrh

P.č.	Číslo položky	Název položky	MJ	Množství	Cena / MJ	Celkem
<b>Díl: 3</b>		<b>Svislé a kompletní konstrukce</b>				<b>6 533,28</b>
1	331231124	Zdivo pilířů cihelné z CP 29 P25 na MVC dle SOD a VV : -(1,85*0,4*0,4*2) skutečnost : 2,3*0,8*1	m3	1,24800	5 235,00	6 533,28
				-0,59200		1,84000
<b>Díl: 63</b>		<b>Podlahy a podlahové konstrukce</b>				<b>1 019,20</b>
2	635111241	Násyp podlaha hr kamenivo 8-16 zhut	m3	1,82000	560,00	1 019,20
<b>Díl: 96</b>		<b>Bourání konstrukcí</b>				<b>10 293,89</b>
3	962031132	Bourání příček cihelných tl. 10 cm předstěna v m.č.2.26 : (2,3+1,97)*2,4	m2	10,24800	115,00	1 178,52
				10,24800		
4	962031116	Bourání příček z cihel pálených plných tl. 140 mm zdivo tl 15cm v m.č.2.24 : (2,265+3,05)*2,4	m2	12,75600	158,00	2 015,45
				12,75600		
5	962032314	Bourání pilířů cihelných dle SOD a VV : -(1,85*0,4*0,4*2) skutečnost : 2,3*0,8*1	m3	1,24800	1 613,00	2 013,02
				-0,59200		1,84000
6	971028561	Vybourání otvorů zeď smíš. drážka pro táhlo : 9,1*0,4*0,5	m3	1,82000	2 795,00	5 086,90
				1,82000		
<b>Díl: 99</b>		<b>Staveništní přesun hmot</b>				<b>4 641,85</b>
7	999281108	Přesun hmot pro opravy a údržbu do výšky 12 m	t	6,63122	700,00	4 641,85
<b>Díl: 9</b>		<b>Ostatní konstrukce, bourání</b>				<b>1 800,00</b>
8	762512115	Položení desek provizorní podlaha z podlažek provizorní podlaha v m.č.2.24 : 1,5*8	m2	12,00000	150,00	1 800,00
				12,00000		
<b>Díl: D96</b>		<b>Přesuny suti a vybouraných hmot</b>				<b>18 455,37</b>
9	979011111	Svislá doprava suti a vybour. hmot za 2.NP a 1.PP	t	11,29805	300,00	3 389,42
10	979081111	Odvoz suti a vybour. hmot na skládku do 1 km	t	11,29805	220,00	2 485,57
11	979081121	Příplatek k odvozu za každý další 1 km	t	214,66299	15,70	3 370,21
12	979082111	Vnitrostaveništní doprava suti do 10 m	t	11,29805	290,00	3 276,43
13	979082121	Příplatek k vnitrost. dopravě suti za dalších 5 m	t	45,19221	30,00	1 355,77
14	979088212	Nakládání suti na dopr.prostředky-zvlášť.zakl.obj.	t	11,29805	95,00	1 073,31
15	979093111	Uložení suti na skládku bez zhutnění	t	11,29805	10,20	115,24
16	979990001	Poplatek za skládku stavební suti	t	11,29805	300,00	3 389,42
<b>Díl: VN</b>		<b>Vedlejší náklady</b>				<b>2 436,39</b>
17	VRN0	Ztížené výrobní podmínky	Soubor	1,00000	213,72	213,72
18	VRN1	Oborová přírážka	Soubor	1,00000	85,49	85,49
19	VRN2	Přesun stavebních kapacit	Soubor	1,00000	427,44	427,44
20	10105T	Mimostaveništní doprava	Soubor	1,00000	641,15	641,15
21	005121R	Zařízení staveniště	Soubor	1,00000	683,90	683,90
22	VRN5	Provoz investora	Soubor	1,00000	213,72	213,72
23	VRN6	Kompletační činnost (IČD)	Soubor	1,00000	170,97	170,97

<b>Celkem</b>	<b>45 179,98</b>
---------------	------------------

Poznámky uchazeče k zadání

**HORA** s.r.o.  
 stavební a obchodní firma  
 Tržní 274/2 • 390 01 Tábor  
 IČ 26015889 • DIČ CZ26015889

