

akce: **Změna stavby – stavební úpravy** **Starý zámek Hořovice čp. 28**
Hospodářské křídlo **část SO2 - Klubovny a kanceláře**

Požadavek objednatele na změnu (změnový list)

číslo ZL:

5

Objednatel: Město Hořovice, Palackého náměstí 2, 268 01 Hořovice

datum:

10.3.2020

části stavby dotčené změnou:

Skladba podlahy místnosti 2.25

Popis změny, technického řešení:

Původní řešení:

Dle PD

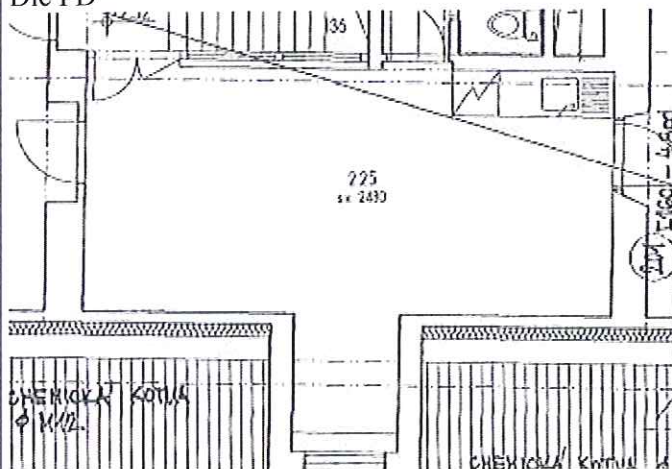

PB
 9

- 2 vinlové lamely 900x150x2, povrch PUR, typ dub přírodní
- peretráce (uzavření vlhkosti) - pouze v přízemí
- 2-5 niveláční slěrka
- 30-50 podkladní betonová mazonina - oprava, resp. doplnění
- stávoající podkladní vrstvy (základová deska, resp. klenba,
- resp. stávoající strop INP

1.24
 1.25
 1.26
 1.27
 1.28
 1.37
 2.20
 2.21
 -2.24- P'6
 2.25
 - - -

Nové řešení:

Po odstranění nášlapné vrstvy byl zastižena nesoudržná degradovaná vrstva betonu, která nebyla opravitelná. Proto bylo přistoupeno k odstranění této vrstvy.



Povaly zastižené pod nesoudržnou vrstvou budou ručně očištěny, a bude provedeno vyšší konstrukcí a dřevo bude

opatřeno nástřikem. Jedná se tedy o doplnění VV o následující práce. Vybourání bet. Vrstvy $24,1\text{m}^2 \times 0,1 = 2,41\text{m}^3 \times 2\,650,- = 6\,386,5\text{ Kč}$, odpočet za provádění betonu $24,1\text{m}^2 \times 210 = -5\,061,-\text{Kč}$

V místnosti 2.24 je tedy nutno provést podlahu jenž vychází ze skladby P16 stejně jako ve vikýřích dle požadavku NPÚ.

P 16

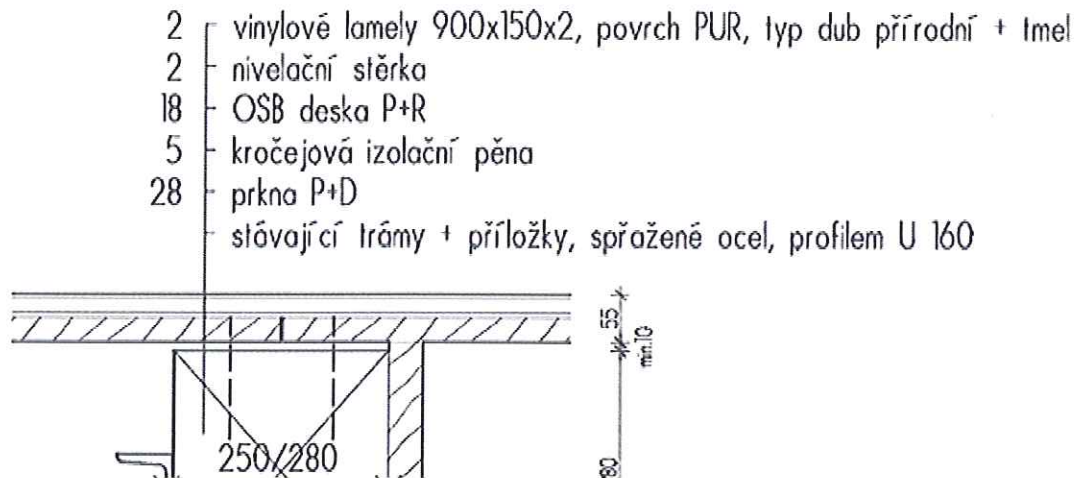

Pro ztužení a vyrovnání povalů bude nutno dodat více dřevěných a ocelových prvků .

Bude nutno doplnit tyto položky do VV

Montáž svorníků a šroubů – 20 ks x 86,6 = +1 732,-Kč, Dodávka svorníků a šroubů 20 ks x 150 = +3 000,- Kč

Spojovací a ochranné prostředky k položení podlah $1\text{m}^3 \times 550\text{ Kč} = +550,-\text{ Kč}$, řezivo na vyrovnání podlahy-

Dodávka a montáž střešních latí 6*4cm dl 4 m 40 ks

Položení desek na pero a drážku $24,1\text{m}^2$ (místnost 2.24) + $11,6\text{m}^2$ výklenky pro okna x150,- = + 5 355,- Kč

Montáž záklopu vrchní na sraz $35,7\text{m}^2 \times 195,- = +6\,961,50\text{ Kč}$

Deska dřevoštěpková P+D tl 18 mm $35,7 \times 1,1 \times 190 = 7\,461,3\text{Kč}$

A patřičné přesuny hmot.

Zdůvodnění změny:

Po odhalení skutečného stavu keč při realizaci bylo nutno přikročit k úpravě původní PD a VV.

Vliv změny na projektovou dokumentaci díla:

Ne

Předpokládaný vliv změny na termín, kvalitu a cenu díla:

- vliv na termín: ANO –8 dní
- vliv na kvalitu:
- vliv na cenu: ano, zvýšení ceny díla o 46 367, 19 Kč bez DPH

Přiložené dokumenty:

rozpočet

Vyjádření zhotovitele stavby:

Vhodné doplnění s ohledem na budoucí provoz

datum:

podpis: Petr Nedvěd

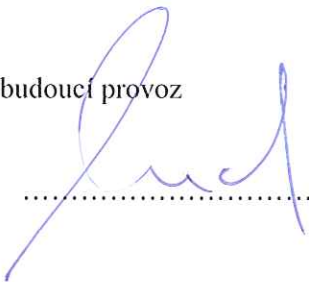

razítko:



Vyjádření projektanta stavby:

- a) Navržené změny jsou – nejsou v souladu s projektovou dokumentací
- b) Navržené změny budou – nebudou mít dopad na další část díla
- c) Navržené změny mají – nemají dopad do technického řešení navazujících konstrukcí
- d) Navržené změny mají – nemají dopad na projektovanou životnost objektu
- e) K navrženým změnám mám – nemám další připomínky

datum:

podpis: Ing. Bašta

razítko:

Vyjádření technického dozoru investora:

datum:

podpis: Ing. Pelikán

razítko:

Vyjádření investora (objednatele):

S realizací navržených změn souhlasím – nesouhlasím.

datum:

podpis: Ing. Šnajdr

razítko:

Položkový rozpočet

S:	200001126-1	Starý zámek Hořovice SO 2 - Klubovny a kanceláře- k dodatku č. 1
O:	05	ZL 05 - Skladba podlahy místnost 2.25
R:	01	ZL 05 - návrh

P.č.	Číslo položky	Název položky	MJ	Množství	Cena / MJ	Celkem
Díl: 63		Podlahy a podlahové konstrukce				-5 061,00
1	632411140	Potěr ruční zpracování, tl. 40 mm	m2	-24,10000	210,00	-5 061,00
odpočet : -24,1				-24,10000		

Díl: 96		Bourání konstrukcí				6 025,00
2	965042141	Bourání mazanin betonových tl. 10 cm, nad 4 m2	m3	2,41000	2 500,00	6 025,00
24,1*0,1				2,41000		

Díl: 762		Konstrukce tesařské				35 517,34
3	952903111	Odstranění prachu z trámů	m2	24,10000	67,00	1 614,70
4	783782205	Nátěr tesařských konstrukcí Bochemitem QB 2x	m2	24,10000	45,00	1 084,50
5	762343101	Montáž roštu pro vyrovnání	m	160,00000	57,00	9 120,00
40*4m : 40*4				160,00000		

6	60510055	Lať profil dřevěný 60/40 mm l = 3 m a výše	m	160,00000	14,60	2 336,00
4*40				160,00000		

7	762313113	Montáž svorníků, šroubů délky 450 mm	kus	20,00000	82,60	1 652,00
8	762 00	Dodávka svorníku vč.matic a podložek	kus	20,00000	150,00	3 000,00
9	762811210	Montáž záklopu, vrchní na sraz, hrubá prkna včetně dodávky řeziva, prkna tl. 28 mm	m2	24,10000	195,00	4 699,50
10	762512115	Položení desek na pero a drážku	m2	24,10000	150,00	3 615,00
11	60726121	Deska dřevoštěpková PD tl. 18 mm	m2	26,51000	190,00	5 036,90
24,1*1,1				26,51000		

12	762595000	Spojovací a ochranné prostředky k položení podlah vyrovnání podlahy : 1,0 záklop z prken : 24,1*0,028 záklop OSB : 24,1*0,018	m3	2,10860	550,00	1 159,73
				1,00000		
				0,67480		
				0,43380		

13	998762202	Přesun hmot pro tesařské konstrukce, výšky do 12 m	%	333,18330	6,60	2 199,01
----	-----------	--	---	-----------	------	----------

Díl: D96		Přesuny suti a vybouraných hmot				1 590,60
14	979011111	Svislá doprava suti a vybour. hmot za 2.NP a 1.PP	t	5,30200	300,00	1 590,60

Díl: 99		Staveništní přesun hmot				-1 275,37
15	999281108	Přesun hmot pro opravy a údržbu do výšky 12 m	t	-1,82196	700,00	-1 275,37

Díl: D96		Přesuny suti a vybouraných hmot				7 070,22
16	979081111	Odvoz suti a vybour. hmot na skládku do 1 km	t	5,30200	220,00	1 166,44
17	979081121	Příplatek k odvozu za každý další 1 km	t	100,73800	15,70	1 581,59
18	979082111	Vnitrostaveništní doprava suti do 10 m	t	5,30200	290,00	1 537,58
19	979082121	Příplatek k vnitrost. dopravě suti za dalších 5 m	t	21,20800	30,00	636,24
20	979088212	Nakládání suti na dopr.prostředky-zvlášť.zakl.obj.	t	5,30200	95,00	503,69
21	979093111	Uložení suti na skládku bez zhutnění	t	5,30200	10,20	54,08
22	979990001	Poplatek za skládku stavební suti	t	5,30200	300,00	1 590,60

Díl: VN		Vedlejší náklady				2 500,40
23	VRN0	Ztížené výrobní podmínky	Soubor	1,00000	219,33	219,33
24	VRN1	Oborová přírážka	Soubor	1,00000	87,73	87,73
25	VRN2	Přesun stavebních kapacit	Soubor	1,00000	438,67	438,67
26	10105T	Mimostaveništní doprava	Soubor	1,00000	658,00	658,00
27	005121R	Zařízení staveniště	Soubor	1,00000	701,87	701,87
28	VRN5	Provoz investora	Soubor	1,00000	219,33	219,33
29	VRN6	Kompletační činnost (IČD)	Soubor	1,00000	175,47	175,47

Celkem	46 367,19
---------------	------------------



H3RA s.r.o.
 stavební a obchodní firma
 Tržní 274/2 • 390 01 Tábor
 IČO: 26015889

Zpracováno programem BUILDpower © RTS, a.s.

